ANUL XXX No. 8210

ABONAMENTE

Lei 600 . . . . pe un an
„ 300 . . . . „ 6 luni
„ 150 . . . . „ 3 „

ATELIERELE TIPOGRAFICE
IAŞI. — STR. LĂPUŞNEANU 37

2 (doi) lei exemplarul

OPINIA

Ziar popular cotidian

SAMBATA 1 SEPTEMBRIE 1934

PREMII GRATUITE

Bon No. 35

OPINIA

„Simplificare" şi delapidare

Trebueşte, mai întâi, stârpită necinstea

Guvernul caută tot felul de mijloace pentru a „simplifica" aparatul de stat; —adică, a micşora numărul funcţionarilor, întrucât biurocratismul sterp consumă tot bugetul statului.

Că o „simplificare" este necesară,—nu încape îndoială.

Insă întrebarea este: cum să se facă?

La drept vorbind, nenorocirea cea mare n'o constitue **numărul** *funcţionarilor, cât mai cu seamă* **calitatea morală** *a multora dintrînşii.*

De pildă, un ziar denunţă cazul unui funcţionar fiscal din Bucureşti care a delapidat o sumă însemnată în anul 1927. Totuşi a fost menţinut în slujbă, pentru ca acum să mai sustragă peste un milion lei. Şi totuşi e acoperit mai departe şi menţinut în slujbă.

Acesta-i păcatul la noi: tolerarea tuturor pollogarilor. Iar toleranţa aceasta e un efect al clubismului politic.

Una din marile nenorociri ale ţării, e netăgăduit: **delapidarea,** *încurajată prin lipsa de sancţiuni.*

Pot să se facă o sută de „simplificări", şi nu vom ajunge la nici un rezultat pozitiv.

Stârpiţi, domnilor, abuzul şi delapidarea. Eliminaţi pollogariii din serviciile publice. Asta ne trebue.

Pentru ce, tocmai asta, n'o faceţi?

Lr.

După victorie

Am anunţat că Max Schmeling l-a învins pe Neuser, devenind astfel campion de box al Europei şi urmând să lupte din nou cu americanul Baer pentru campionatul mondial.

In clişeu il vedem pe Schmeling, satisfăcut după victorie, cum se distrează cu un copil, boxând împreună.

Congresul celor mai bătrîni oameni din lume

Sfaturi practice şi metode ştiinţifice pentru prelungirea vieţii

John Tifth din New-York este unul dintre cei mai ingenioşi impresari americani. El pregăteşte în prezent un spectacol interesant, care va atrage probabil multă lume. Este vorba de un congres al celor mai bătrâni oameni de pe pământ, congres ce va avea loc într'o sală enormă din York.

Adunarea va fi prezidată de negrul Hypolito Xaver Ribeiro din Argentina. El ar avea 140 ani şi ar fi astfel cel mai bătrân om din lume.

Alături de dânsul va lua loc Fa-Lin din China, care trece drept cea mai bătrână femeie de pe pământ, având 132 ani. Vor mai veni caucazianul Ivan Drubiewski, în etate de 130 ani; egipteanul Ahir Olam, de 128 ani; chinezul Lo-Chiang de 125 ani şi alţii. Statele-Unite vor fi reprezintate prin moşneagul Adam Brayford, care a împlinit 119 ani şi e socotit ca Mathusalemul Americii-de-Nord.

Moşnegii lumii vor lua cuvântul la congres şi vor da publicului diferite sfaturi cu privire la longevitate. In plus, câţiva medici specialişti vor expune cele mai noui metode ştiinţifice pentru prelungirea vieţii.

Nu ştim dacă cei ce vor asista la acest congres, vor avea vreun câştig. E de prevăzut însă, că impresarul spectacolului nu va fi în pagubă!

Râpitorii de câni

au încasat în America zece milioane lei

In afară de gangsterii cari răpesc persoane, există în Statele-Unite şi răpitori de animale. Aceştia fură în special câinii favoriţi ai oamenilor bogaţi.

In ultimele luni au fost răpiţi în America numeroşi câini de rassă, iar proprietarii au trebuit să plătească sume importante pentru răscumpărarea animalelor.

Astfel, după socoteala unui ziar din New-York, în anul curent răpitorii de câni au încasat cel puţin 100.000 dolari, adecă aproape zece milioane lei. De unde se vede că în Statele-Unite răpirea câinilor este o afacere destul de rentabilă.

Primejdia din Orientul extrem

Japonia contra Europei

Inmulţirea populaţiei japoneze — Dezvoltarea comerţului şi industriei — Primejdia galbenă

A apărut la Tokio o broşură intitulată: „Japonia contra Europei", care cuprinde o serie de articole publicate în diferite reviste japoneze. In introducere se insistă asupra faptului că Europenii nu înţeleg puterea reală a comerţului şi industriei japoneze.

Supra-populaţie

Populaţia Japoniei creşte în chip uimitor. Acum trăesc în Japonia 70 mil. de oameni, la care se mai adaogă 20 mil. din Koreya şi 35 din Mandciuria.

In ultimul timp Japonia a făcut un mare progres industrial. Cu 5 ani în urmă nu existia acolo nici o întreprindere industrială. Azi Japonia joacă un mare rol în industria internaţională. Intreprinderile acestea se inmulţesc mereu şi de la o zi la alta Japonia devine un concurent primejdios pentru toată lumea.

Politica economică

„Noi (spune japonezul) putem să adăogăm că industria de textile din Europa şi mai ales cea engleză, a fost distrusă în lupta cu produsele japoneze. Dv., englezii, aţi distrus bazele adevăratului comerţ: vânzarea pe preţuri mici. Cumpărătorii produselor engleze se pot innumăra acum pe degete. De aceea noi vindem produsele fabricilor noastre, după noui condiţii şi cu preţuri scăzute.

„D-v. englezi şi europeni, gândiţi numai la buna voastră a lucrătorilor d-v. Noi în schimb ne îngrijim ca toţi lucrătorii să aibă de lucru şi în acelaş timp ne mai preocupă şi soarta milioanelor de cetăţeni din Asia, Africa, America de Sud, care sunt clienţii noştri şi al căror nivel de viaţă e foarte modest.

Lucrătorul japonez

„D-v. ne aruncaţi în faţă insulta că exploatăm lucrătorii. Contra acestei acuzaţii protestăm energic. Dacă într'adevăr situaţia materială a lucrătorului nostru e rea, cum se afirmă, în acest caz forţa lui de muncă ar fi mult mai scăzută de cât se dovedeşte. Putem însă oricând să arătăm că situaţia lucrătorului japonez e mult mai bună decât a celui din Europa.

„Diferenţa între lucrătorul european şi al nostru (spune mai departe japonezul) constă în faptul că din cauza condiţiunilor de climat care sunt

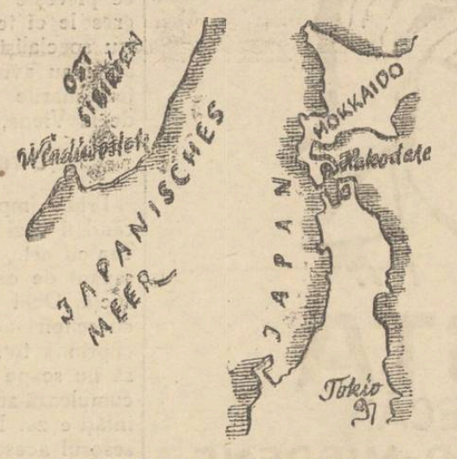

HARTA JAPONIEI

altele decât în Europa, lucrătorul nostru n'are nevoie de ocoinţi speciale, îmbrăcăminte, încălţăminte sau altceva de felul acesta. Să nu vă închipuiţi însă că lucrătorii noştri sunt mai puţin fericiţi decât ai d-v.

„Vă asigurăm că dacă un european ar oferi hrana, îmbrăcămintea sau locuinţa lui unui lucrător japonez, acesta ar refuza-o pur şi simplu.

„Din cei 30 de yeni câştigaţi săptămânal, lucrătorul japonez mai şi economiseşte, după cum se vede din depozitele caselor de economie".

Războiul economic

„Nici nu ne închipuim că s'ar putea opri războiul economic numai cu tratatele scrise, care n'au pentru noi nici o valoare. *Nu vom înceta concurenţa,* căci ne temem că va veni o zi când şi China va apărea ca o mare forţă pe piaţa internaţională".

Japonezul, mai departe, impută europenilor că se interesează prea mult de chestiunile asiatice. Problemele balcanice, discuţia dintre Franţa şi Germania şi alte chestiuni interne, interesează foarte puţin pe Asiatici.

„Va fi un bun început pentru umanitate când Europa va renunţa la pretenţiunile sale de a conduce lumea".

*

Cam acestea sunt ideile de bază din broşura japoneză contra Europei. Ziarul „Information" comentându-i conţinutul pune această problemă: „Va putea Europa să-şi apere situaţia sa economică şi să ducă lupta contra expansiunii japoneze, care devine din ce în ce mai periculoasă"?

In orice caz, ambiţia japoneză creşte şi cu aceasta primejdueşte nu numai statele imediat interesate, ci şi altele care deocamdată nu stau în calea ei.

Broşura aceasta e o cea mai bună dovadă că *în Extremul Orient situaţia din orice punct de vedere nu-i aducătoare de linişte.*

Război sau pace?

O anchetă cu rezultat optimist

Având în vedere situaţia internaţională destul de încordată, ziarul englez „The Town" a găsit nimerit să întreprindă o anchetă în cercurile politice şi culturale din Anglia, punând întrebarea: „Credeţi că va izbucni un nou război, sau se va menţine pacea?"

Au fost întrebate 1000 personalităţi, dintre care 749 au răspuns că nu cred posibil un viitor război şi 251 au declarat că războiul trebuie să izbucnească. Dar chiar aceştia din urmă au subliniat că războiul, deşi pare inevitabil, nu poate fi totuş prea apropiat.

Ziarul accentuează rezultatul optimist al anchetei, arătând că în general publicul englez este ostil războiului şi nu crede în posibilitatea unui nou măcel.

Cetiţi în pag. 4-a ULTIMA ORA

DIN TOATA LUMEA

Rochia sinucigaşelor.— Acum câteva luni s'a stins la Tralee (Irlanda) o tânără fată Mary Elton. Rochia sinucigaşei a fost luată de sora defunctei, anume Edith Pikfield, care a purtat-o câtva timp. De atunci d-na Pickfield a suferit numeroase decepţii, care au determinat-o să se împuşte cu un foc de revolver.

După moartea ei, aceiaşi rochie a fost dăruită unei cerşetoare. N'a trecut însă mult timp, şi cerşetoarea s'a sinucis şi ea, din cauza mizeriei. Superstiţioşii au luat rochia celor trei sinucigaşe şi au aruncat-o în foc, pentru a evita alte gesturi disperate din pricina acelei rochii care era socotită blestemată.

*

Testamente scrise cu sânge.— Obiceiul de a se scrie testamentele cu sânge se răspândeşte în Japonia. După cum relatează un ziar din Tokio, în ultima lună s'au înregistrat nu mai puţin decât 38 asemenea testamente.

Autorii lor fac parte indeosebi din asociaţia „Lumea nouă", o secţă religioasă fanatică.

Când îşi presimt sfârşitul îşi fac o tăietură la mâna stângă şi cu propriul sânge îşi scriu testamentul.

Există credinţa că un atare testament va fi întocmai executat de moştenitori şi că dispoziţiile lui sânt sfinte pentru toată lumea.

*

Se caută şoareci!. —Câteva zile la rând a apărut în ziarele din California următorul anunţ: „Se cupără şoareci. A se adresa la casa de filme W. B. Hollywood".

Acea casă de cineme avea nevoie de un număr de şoareci pentru o scenă dintr'un film. Şi procurarea micilor rozătoare n'a fost deloc uşoară, dat fiind că la Hollywood, oraş modern şi curat, nu sânt şoareci.

Abea după câteva zile au sosit câtiva locuitori din târguri vecine, aducând în capcane 80 de şoareci. Casa de filme a trebuit să plătească drumul şi osteneala oamenilor, aşa că un şoarece a costat jumătate dolar adecă 50 ei.

La noi, desigur, ar fi mult mai ieftini!..

Un vierme provoacă o sinucidere. —Un caz ciudat de sinucidere s'a întâmplat la Video (Spania).

O tânără fată, mâncând nişte caise, şi-a dat seama la un moment dat, că a înghiţit un vierme ce se afla într'unul din fructe. Fata era atât de înspăimântată de consecinţele ce ar putea avea acest fapt, încât în clipele acelea îşi pierduse parcă minţile.

Disperată, ea a consumat o substanţă otrăvitoare, spre... a muri mai repede. Curioasa sinucigaşă a fost dusă la spital, unde a rămas internată în stare gravă.

LUPTA PENTRU TRON

Un acord între ex-Kaiserul Wilhelm, ex-regele Alfons şi arhiducele Otto?

Ziarul „Nord" din Londra susţine că acţiunea monarhistă din diferite state europene şi-a întins mâinile, pentru a-şi spori forţele. Astfel ziarul pretinde a şti că între fostul Kaiser Wilhelm al Germaniei, ex-regele Alfons al Spaniei şi arhiducele Otto de Habsburg ar fi intervenit un acord, pentru a-şi acorda sprijin reciproc.

Intelegerea ar fi fost realizată de câţiva emisari, care s'au întâlnit recent într'o staţiune din Olanda. Dealtfel—anunţă acelaş ziar—în curând va avea loc o întrevedere directă între ex-regele Alfons şi arhiducele Otto. Apoi fostul suveran al Spaniei ar urma să plece la Doorn, spre a-l vizita pe ex-Kaiserul Wilhelm.

După cum se vede, lupta pentru câştigarea tronurilor se intensifică.

REUMATISMUL

o boală străveche

Profesorul dr. Neuvirth a ţinut la Băile Pystian o savantă conferinţă, tratând despre reumatism.

Interesantă a fost afirmarea medicului că reumatismul există cam de multişor... Astfel s'ar fi dovedit, că maimuţa om din Java, de acum 500.000 ani, şi maimuţa-om din Niederland, de acum 100.000 ani, au suferit de reumatism.

Ba chiar s'ar fi stabilit că uriaşele animale preistorice ca „Dinosaurii" şi „Ursii din infern", au cunoscut această boală.

D.

Turismul în România

Imprejurimile Iaşului.—Pitorescul ţării.—Activitatea turistică a saşilor din Ardeal.—„Touring Clubul" din Bucureşti.—Literatura de specialitate

de prof. N. MACAROVICI

Turismul nu este tocmai vechi; e înfiinţat de locuitorii Alpilor şi Pirineilor deabea prin deceniul al doilea a secolului trecut. Fiind un sport plăcut şi în acelaş timp foarte sănătos, s'a desvoltat foarte repede. El se practică obişnuit la munte, însă nu e nici un motiv a fi înlăturat în regiunea de dealuri, mai ales când sunt împădurite, ori la şes sau pe ţărmul mării. Natura e frumoasă ori unde.

Turism se poate face şi în imprejurimile Iaşului, pe cari mulţi ieşeni nu le cunosc. Repedea şi Bârnova sunt locuri ideale în acest scop, pentru regiunea noastră de dealuri.

Pe timpul verei calea ferată întotdeauna pune la dispoziţia publicului bilete cu preţ redus pe distanţa Iaşi-Bârnova, unde se pot face pentru o zi excursii admirabile, însă puţini ieşeni se ostenesc până acolo. La Repedea, care e la distanţa de 2 ore dela bariera Socola, în schimb nu se duce aproape nimeni.

De sus depe muchea aceia de deal, ruptă prăpăstios şi pe care noi ieşenii o vedem spre sud în fiecare zi, se deschide cea mai pitorească panoramă a Iaşului, aşa cum n'o are nici un oraş din Moldova.

*

Pe baza turismului, Helveţenii şi Francezii din Alpi şi Pirinei şi-au creiat industria străinilor, care i-au făcut să zidească hoteluri lux ase la altitudinea de 3000 m. la poalele ghetarilor, să construiască funiculare şi căi ferate foarte costisitoare, cu pante grele, tuneluri şi viaducte care să ducă miile de vizitatori până sus pe zăpezile veşnice.

Adevăratul turism nu se face însă cu trenul sau cu autobuzele; acestea sunt bune pentru oamenii prea bătrâni şi pentru bolnavii ce îşi caută sănătatea pierdută, în aerul ozonificat al înălţimilor.

Iubitorul de natură sănătos la trup şi suflet îşi cruţă puterile numai până la poalele munţilor, de acolo îmbrăcat într'un costium uşor şi adequat drumului de cale lungă pe jos, cu bocanci în picioare, nu cu gheată subţire, îşi ia sacul cu merinde în spate, un băţ potrivit în mână şi începe urcuşul pe munte pe jos, încet spre a simţi în mod real frumuseţile ce'l înconjoară.

*

La noi pitorescul Carpaţilor rivalizează cu al Alpilor, însă împrejurările ne-au forţat să nu cultivăm noi cei dintâiu frumuseţile lor, ci alţii cari sunt străini de neamul nostru. Saşii din Ardeal, ce din punct de vedere cultural s'au desvoltat înaintea noastră, fiind în bună parte populaţie orăşănească, din deprinderea ce au împrumutat-o dela ei de acasă, din Germania, de a se deplasa în zi de sărbătoare în afară de oraş, au fost captivaţi de munţii noştri şi au înţeles că comorile lor de frumuseţă trebuesc împărtăşite cât mai larg la toţi concetăţenii lor.

Incă dela 1880 Saşii din Sibiu au înfiinţat societatea turistică „Karpathina" (Siebenbürger Karpathen Verein) şi care a avut chiar dela început vre-o 1500 membri cotizanţi.

La 1881 apare primul volum din Anuarul Soc. Karpathina (Jahrbuch des S. K. V.) ce apare şi astăzi şi cuprinde descrieri admirabile asupra Carpaţilor. Spre complectarea acestor descrieri se dă suplimentul, la fiecare anuar, 2-3 fotografii (13/18 cm.) a celor mai pitoreşti locuri pomenite în cuprinsul anuarului. Apoi a mai apărut revista „Die Karpathen" editată de Meschendörfer din Braşov.

Când numărul membrilor s'a mărit, Karpathina a îmbunătăţit cărările din Carpaţii Meridionali, unde au mai ridicat şi opt case de adăpost, majoritatea lor aprovizionate şi deschise turiştilor din timpul anului.

Incepând de timpuriu primăvara şi până toamna târziu Saşii bat tăcuţi aceste cărări în zilele de sărbătoare sau când sunt liberi, însoţiţi de copii şi soţiile lor, toţi îmbrăcaţi sprinten în costume de turişti. Unii ne colindă munţii şi iarna.

Dela Saşi s'au deprins şi Ungurii să ne preţuiască pitorescul munţilor noştri, însă Românii din Ardeal datorită împrejurărilor vitrige pentru neamul nostru înainte de războiu, au avut o activitate turistică numai sporadică, fără semne pe teren, dar cu primele începuturi pe câmpul publicităţei.

Aşa sunt demne de pomenit lucrările lui Teodor Romul Popescu întitulate „Din Carpaţi" şi tipărite de revista „Luceafărul" dela Sibiu.

*

In vechiul nostru Regat deabea pe la 1901 s'au pus bazele primei societăţi serioase pentru încurajarea turismului, sub patronajul Principelui Ferdinand, intitulată Soc. Turiştilor din România, cu câte-va sute de membri, între cari figurau mulţi oameni de seamă ai vechei Românii şi era formată din 2 secţiuni, una la Bucureşti şi alta la Câmpulung-Muscel.

Cu începere dela 1903 S. T. R. scoate vre-o 12 anuare, cu multe articole bine scrise. A organizat o casă de adăpost la izvoarele Dâmbovicioarei, de sub Piatra Craiului şi un alt adăpost pe muntele Padina de sub Negoi, apoi a înbunătăţit mai multe drumuri în M-ţii Făgăraş.

In acelaş timp literatura noastră turistică s'a îmbogăţit cu câteve călăuze cum sunt: „Constanţa pitorească" de Ion Adam şi în „M-ţii Sinaiei, Bucăr şi Branului de Mihai Gold (Haret) şi cu producţii literare cu scop de propagandă turistică cum ar fi: „In Bucegi" de Nestor Urechea sau „România Pitorească de Al. Vlăhuţă.

Tot în această vreme la Iaşi, din iniţiativa D-lor general Dr, Vicol, Prof. D. M. Că-

Continuare în pagina II-a

EPITROPIA INSTITUTELOR ŞCOLARE
Gh. Gh. Mârzescu
DIN IAŞI STR. CAROL 35

Face cunoscut d-lor funcţionari publici cari doresc să-şi plaseze fii, elevi de curs secundar, ca interni în acest aşezământ, *că înscrierile au început la 20 August a. c.* Taxa de întreţinere completă pentru întregul an şcolar este de lei 6000, plata făcându-se în trei rate. Pentru înscrieri şi ori ce informaţii a se adresa din timp la secretariat, Str. CAROL 35 IAŞI, fiind numai 20 locuri vacante.

Liceul de fete al profesorilor asociaţi
„M. KOGALNICEANU"
Şcoală particulară cu drept de publicitate
IAŞI — Str. Căpitan Păun No. 16 — **IAŞI**
Inscrierile se fac în fiecare zi între orele 10—12 şi 5—7.
Examenul de admitere în clasa I-a se va ţinea în acelaş timp cu cel de la şcolile statului, iar înscrierile pentru această clasă se fac până la 1 Septembrie c.
ADMINISTRAŢIA

TESTA
VINDECĂ:
DURERI DE CAP-MIGRENE
NEVRALGII-DURERI DE DINŢI
RĂCELI-GRIPĂ-JUNGHIURI
ÎN FARMACII ŞI DROGUERII

Grădina Pomul Verde
celebrul star mondial
Himan Prizant
joacă marele său succes
cu preţuri populare
20-12 lei
DUS
Freilehă Şnaderi
de LOUIS FRAIMAN
Astăzi Vineri 31 August
Regia, Himan Prizant
Dirigent, Kreisler
Orchestra jazz Sigally
Reţineţi biletele din vreme.

DOCTOR
D. Brănişteanu
Asistent Universitar
— Medic de Spital —
Boli interne
(Roentgen-Diagnostic)
Consult: 2-5 şi după rendez-vous. Str. V. Conta 18

DOCTORUL
OVIDIU CORDESCU
consultă zilnic pentru boli de
Nas, gât şi urechi
de la 4—7 p. m.
în str. Gh. Mârzescu 16

DOCTORUL
R. BAMSKER
Str. Ghica Vodă No. 44—46
MEDICINĂ INTERNĂ,
SIFILIS ŞI GENITO-URINARE
Diatermie şi băi de lumină
între 8—1 a. m. şi 3—7 p. m.

Voiajaţi cu Hapag
la
Budapesta şi Viena
5—15 SEPTEMBRIE
Intoarcerea dela Viena, pe Dunăre cu vaporul.
Prospecte şi înscrieri la HAMBURG-AMERIKA LINIE
S. A. R. IAŞI, Str. Lăpuşneanu 20. Telefon 134

Epitropia Generală a Casei Spitalelor Sf. Spiridon din Iaş

Aduce la cunoştinţa generală că în ziua de 26 Septembrie ct. orele 11 va ţine licitaţie publică cu oferte închise în Cancelaria Epitropiei din Iaşi str. I. C. Brătianu 144, pentru vânzarea spre exploatare a parchetelor din pădurile menţionate mai jos:

1) *Pădurea Băceşti* com. Băceşti jud. Roman (Gara Băceşti) parchetele 21 şi 26 în suprafaţă totală de 55 ha. 9100 m. p. exploatabile în anii forestieri 1934—1936.

2) *Pădurea Vulpăşeşti* comuna Sagna judeţul Roman (Gara Vulpăşeşti) parchetele No. 31, 32 şi 33 în suprafaţă totală de 115 ha. 7686 m. p. exploatabile în anii forestieri 1934—1936.

3) *Pădurea Orăşeni* com. Curteşti jud. Botoşani parchetul No. 3 în suprafaţă de 15 ha. 2066 m. p. exploatabile în anul forestier 1934—1935.

4) *Pădurea Dumeşti* com. Dumeşti jud. Vaslui (gara Dumeşti) parchetele No. 17 şi 18 în suprafaţă totală de 85 ha. 3800 m. p. exploatabile în anii forestieri 1934—1936.

5) *Pădurea Borşa* comuna Vlădeni jud. Iaşi, parchetul No. 15 în suprafaţă de 4 ha. 3500 m. p. exploatabile în anul forestier 1934—1935.

Concurenţii pentru a putea fi admişi la licitaţie, vor depune o garanţie legală.

Licitaţia se va ţine în conf. cu art. 88—110 din Legea Contabilităţii Statului şi Regulamentului Oficiului Central de licitaţii. Caetele de sarcini şi orice alte informaţiuni, se pot vedea în orice zi de lucru la Biroul Serv. Silvic al Casei între orele 9—13.

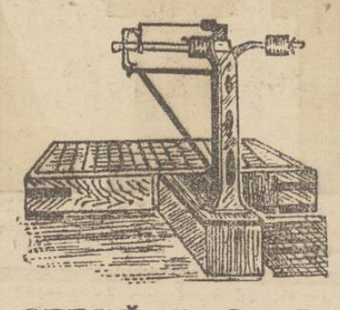
Bascule-poduri
Cântare de fier, bascule automatice de poduri, se efectuiază şi se repară în condiţiuni avantajoase la fabrica de cântare
I. SILBERMAN
CERNĂUŢI, Str. I. C. Brătianu No. 6

S'A DESCOPERIT microbul cancerului ?

La Berlin a provocat deosebit interes comunicarea cunoscutului cancerolog dr. Brehmer. Acesta a anunţat că a descoperit în sângele omului un nou micro-organism, care stă la limita de vizibilitate a microscopului.

Acest micro-organism nu se desvoltă decât în sângele bolnavilor de cancer.

Cercetările ştiinţifice continuă şi se crede că această descoperire va fi de mare folos în combaterea cancerului.

x *La Piatra Neamţ* „Opinia" se găseşte de vânzare zilnic şi la depozitul de ziare Poplingher.

INSTITUŢII IEŞENE

O inovaţie medicală la Iaşi

Aparat special pentru diagnosticarea bolilor.— Opera d-lui dr. Al. Tzaicu.— Sanatoriul de la Copou

In cadrul anchetelor la instituţiile locale, întreprinse de ziarul „Opinia", am făcut eri o vizită la renumita instituţie spitalicească din strada Carol, *Sanatorul şi Clinica Dr. Tzaicu.*

Trebue să mărturisim de la început, cu toată sinceritatea, ci cele constatate reprezintă o reală surpriză, nu numai pentru noi sau pentru marele public, oarecum profan în ceia ce priveşte medicina şi progresele ei technice, ci şi pentru specialiştii, cari în ultimii ani n'au avut prilejul să viziteze marile clinici europene, de la Viena, Paris, Berlin etc.

D-rul Alex. Tzaicu

Prima impresie pe care o ai când îl vezi pe d. dr. Alex. Tzaicu este, că ai în faţă un savant de cea mai autentică speţă. Ochi negri, scrutători, cu sclipiri accelerate, avizi să cuprindă tot, din toate părţile, să nu scape nimic, ochi care cumulează automat tot ce li se înfăţişează. După o clipă, posesorul acestor ochi te ştie, te cunoaşte, te înţelege,—mai ales, te înţelege. Şi apoi fruntea bombată distins, trăsături fine, vorbirea permanentă, cugetată şi insinuantă, siluetă suplă, delicată: acesta e doctorul Al. Tzaicu în imagine.

In Sanatoriu

Nu intenţionăm să facem elogiul d-lui dr. Tzaicu sau instituţiei pe care a creiat-o şi o conduce cu râvnă, câteva decenii; acest elogiu fiind repetat până acum de miile de pacienţi cari au intrat pe poarta Sanatoriului pe targă, şi au ieşit voioşi, gata a continua lupta vieţii.

Ţinem să subliniem însă munca şi energia extraordinară pe care distinsul medic şi chirurg ieşan o cheltueşte, ca în slujba unui ideal. D. dr. Tzaicu este directorul, medicul şef, alinatorul moral şi fizic al suferinzilor din sanatoriul d-sale, fiind în permanent contact cu ei.

Printre bolnavi

Intrucât d. dr Tzaicu era ocupat cu consultarea unor pacienţi din afară, am cerut autorizaţiunea să facem singur o raită prin spital, pentru o prealabilă edificare.

Sanatoriul are peste 50 de încăperi, dintre cari numeroase ocupate de bolnavi. Odăile bolnavilor nu au nimic din caracteristica „camerilor de spital". Odăile aici, sunt spaţioase, cu ferestre mari spre soare, mobilate elegant; mici salonaşe sau dormitoare pentru oameni cu gust. Dacă n'ai şti că te afli într'un Sanatoriu, ai crede că pensionarii sunt nişte chiriaşi, stabiliţi de ani de zile. Găsim aici bolnavi de toate confesiunile, din toate regiunile ţării, în special din Basarabia, Bucovina şi din întreaga Moldovă.

Un profesor

Pretutindeni am găsit operaţi recent de boli grave, cazuri dificile, toţi senini, voioşi satisfăcuţi; parcă ar sta în spital de formă.

In una din încăperi găsim pe un simpatic concetăţean al nostru d. prof. Crudu, operat de o apenticită cronică, de abia acum câteva zile, perfect intrenat, gata să părăsească sanatorul.

D. prof. Crudu ne vorbeşte cu multe elogii despre medicul curant şi despre abilitatea cu care execută operaţiile.

—„Am stat de vorbă cu d-rul, am privit cum mă taie, dar parcă nu mă opera pe mine. N'am simţit nimic, nici o durere, şi acuma sunt precum mă vezi".

Şi într'adevăr d. prof. Crudu arată bine şi e perfect satisfăcut că a purces la operaţie.

In acelaş fel ne-au vorbit şi ceilalţi pacienţi operaţi de savantul medic ieşan.

In sala diagnosticurilor

Deabia după o oră de la intrarea noastră în Sanatoriu, am putut să-l găsim o clipă liber pe d. dr. Tzaicu şi să-i cerem unele explicaţii.

Am omis să menţionăm că înainte de intrarea în Sanatoriu, în dreptul salonului de recepţie, într'o încăpere din sticlă cristalizată, o instalaţie cu totul originală pe care nu prea am văzut'o până în prezent la niciuna din instituţiile spitalicesti din ţară.

D. dr. Tzaicu ne introduce într'o încăpere prevăzută cu o serie de aparate technice din cele mai perfecţionate.

E sala de diagnostic.

Aparatul menţionat mai sus se numeşte „Pandoros" şi după declaraţia unor medici cu care am stat de vorbă şi confirmarea d-lui dr. Tzaicu, este primul aparat de acest gen introdus în Europa.

E o instalaţie de radiologie, care indică diagnosticuri nedesmintite.

Alături, e sala de terapie şi ea în legătură cu instalaţia originală „Pandoros".

După câte aflăm, aceste aparate sunt lucrate după indicaţiile medicului ieşan, la o mare casă din Berlin.

Surprize medicale

Pe pereţi, în sala de diagnostic, zărim o serie de planşe interesante ca aspect, şi cerem lămuriri d-lui dr. Tzaicu.

Aici începe o adevărată dizertaţie captivantă şi instructivă despre cazuri curioase,—aşa zisele surprize în medicină; cazuri operate cu succes de d-sa. Tumori canceroase în forme nemaiîntâlnite, o hernie gigantică, adevărate piese de muzeu, cari dau încăperii un atare aspect.

Metode de anestesie

Vorbeam mai sus de situaţia bolnavilor în timpul şi imediat după operaţiile pe care le face d. dr. Tzaicu.

Ni se spune că arta chirurgului ieşan, culminează în ceeace priveşte metodele de anestesie a locului operat.

D. dr. Tzaicu dispune de metode adequate de anestesie locală, după fiecare caz, cari fac pacientul să nu cunoască durerea şi senzaţia bisturiului.

Auto-operaţiunea

Cu acest procedeu anestesic d. dr. Tzaicu şi-a făcut sieînsuşi, în urmă cu ani, o operaţie de hernie, o aşa zisă auto-operaţie, caz care a provocat senzaţie în lumea medicală internaţională.

Stând la biroul d-lui dr. Tzaicu şi răsfoind unele reviste de specialitate, am găsit articole cari se ocupă cu elogii, de activitatea medicului ieşan şi despre actul său de curaj, articole semnate de scriitori şi publicişti cu reputaţie. Atenţia ne-a fost oprită asupra unui articol semnat de publicistul francez Edouard Pontié care compară gestul acesta al d-rului Tzaicu de a înfige bisturiul în propriul său corp şi de a scormoni cu mâinile proprii, ca gesturi ale unui supra-om.

Vindecarea cancerului

Intru'cât în Sanatoriu am găsit mulţi operaţi de tumori canceroase, am solicitat distinsului specialist unele explicaţii asupra acestei teribile maladii.

Ne-a surprins optimismul medicului ieşan în ceiace priveşte această boală.

— „Cancerul, ne spune d. dr. Tzaicu, este cea mai vindecabilă boală, când este tratată de la început.

Medicul ne spune că imediat ce se constată cancerul, tumoarea trebuie tăiată de departe, extirpat focarul şi sunt toate şansele de scăpare.

Deasemeni ni se mai spune că un număr de 30 la sută dintre canceroşi sunt sifilitici, aşa că se impune acelor atinşi de această boală să urmeze un tratament antisifilitic.

Terasa pentru bolnavi

Insoţim pe d. dr. Tzaicu prin încăperile Sanatoru'ui,

Vizităm sala de operaţie, sala de sterilizare, salonul de recepţie aranjat cu stil, biuroul medicului, camera de gardă, etc. şi la urmă terasa.

Terasa e la al treilea etaj al clădirii, îndeajuns de spaţioasă, aranjată într'o poziţie minunată de unde se pot vedea toate împrejurimile Iaşului într'un pitoresc specific. Daaltfel întreg Sanatoriul se află în regiunea cea mai înaltă a Iaşului în apropiere de grădina Copou. Aici bolnavii fac ziua plajă; iar seara stau la aer curat. E o terasă de mare preţ pentru Sanatoriu.

Pasionat de medicină

Facem încă un tur împreună cu medicul, prin încăperile bolnavilor.

Trebuie să menţionăm, că deşi Sanatoriu particular, sunt totuş unii bolnavi pe cari d-rul Tzaicu îi tratează fără remuneraţie.

D. dr. Tzaicu este un pasionat după medicină şi tratează bolnavii cu fanatism.

Sanatoriul dr. Tzaicu este cu drept cuvânt o instituţie utilă pentru bolnavi, şi care face cinste Iaşului nostru.

Ds-Sp.

Serbătorirea d-nei Agata Bârsescu

D. Ion Marin Sadoveanu, inspector al teatrului, organizează serbătorirea marei noastre tragediane d-na Agatha Bârsescu. Festivalul va avea loc la Bucureşti şi va consta într'o piesă scrisă de d. I. M. Sadoveanu anume cu acest prilej. Piesa va cuprinde pasagi esenţiale din cariera artistică a celebrei tragediane şi va fi interpretată de starurile teatrelor mari din Capitală.

Va apare, evident, şi d-na Bârsescu în câteva din rolurile ei impresionante pe care d. I. M. Sadoveanu le-a utilizat în compoziţiunea sa teatrală.

Ştiri muzicale

Cunoscutul compositor ieşan d. profesor Gh. I. Bernstein, a compus în ultimul timp lucrări de valoare şi anume: dans Oriental Op. 90. care l-a anexat la marea sa lucrare „Simphonia Biblică" despre care am mai scris în coloanele ziarului nostru.

Această lucrare este aranjată pentru Orchestra mare, care se va cânta în toamna anului acesta pe una din scenele noastre.

De asemenea şi Compoziţia sa „Dragaica" Op. 91. Dans românesc în formă de Etudă sentimentală, care modulează consecutiv prin toate tonalităţile.

Aşteptăm să audiem aceste compoziţiuni ale acestui dotat compozitor, ale cărui lucrări muzicale au avut întotdeauna un apreciabil succes.

x Toţi deţinătorii de bonuri de impozite şi orice fel de rente emise de Stat se bucură de mari avantaje cumpărând contra acestor bonuri, articole de manufactură şi stofe la cel mai asortat magazin Carol Kratenştein din str. I. C. Brătianu.

INSERŢII

Tot în chestia sinagogii d n str. Brătianu

Primim următoarea scrisoare adresată d-nei Paulina Teitler:

Stimată Doamnă!

Imi permit a vă scrie această scrisoare deschisă,—cu toate că n'am avut onoarea de-a vă cunoaşte personal,—referitor la scandaloasa procedare a dvs. cu chiriaşul rabin Haim Rabinovici, de care într'un interval de 40 de ani nu a avut nimeni curajul a-şi bate joc şi a-l evacua din bordeiul ce-l ocupă.

Regretatul dvs. soţ Adolf Teitler când era în viaţă, mie personal mi-a destăinuit că ar avea dorinţa să clădească un templu modern în acest oraş, în strada Cuza-Vodă (fosta Percepţie), dar fatalitatea a vrut ca el să moară înainte de-a putea să ducă la bun sfârşit acest plan.

Deasemenea el a mai avut de gând să facă şi o locuinţă aparte pentru personalul administraţiei templului care-l proiecta şi nici decum nu s'a gândit vre'un moment să facă aşa pas greşit, cum aţi îndrăznit Dvs. să faceţi, care odată şi odată va fi plătit cam scump.

Până nu-i prea târziu, stimată d-nă, luaţi exemplu de la cei ce-au stăpânit înainte de dvs. această clădire şi dispuneţi refacerea ei la loc, pentru a nu avea pe conştiinţă o faptă neumană; căci depe urma aruncării pe drum a unui om cu familie şi distrugerea unei Sinagogi, nu vă veţi îmbogăţi mai mult decât aveţi. Dacă nu pentru Dvs., faceţi-o pentru copiii dvs.

Primiţi, stima mea.

I. Bembasat

*) Ziarul nu răspunde de conţinutul acestei rubrici.

x Colonia de vacanţă dela Schitul lui Tăriţă, s'a înapoiat azi la Iaşi.

Toţi copiii sunt cât se poate bine.

Turizmul în România

(Continuare din pagina I-a)

dere, I. Praja. Dr. I. Costinescu. Ing. Balş, Ing. Dacu, Osvald Racoviţă, Theodor Berescu şi alţii s'au strâns fonduri şi la 1914 s'a construit din beton armat sub supravegherea Soc. de gimnastică Sport şi Muzică Iaşi, cabana „Dochia" depe Ceahlău, primul adăpost turistic din M-ţii Moldovei.

In 1920 s'a înfiinţat la Bucureşti şi la Sinaia Soc. „Hanul Drumeţilor", cu scopul de a continua drumul început de S. T. R. înainte de războiu, sub preşedenţia d-lui Mihai Haret, asociaţie pentru răspândirea turismului şi protecţia naturei, punând la noi în mod serios problema înfiinţărei parcurilor naţionale naturale.

După ce a îmbunătăţit o parte din drumurile din Bucegi şi a construit „Casa Peştera" din apropiere de Schitul din Peştera Ialomiţei şi a propus pădurea Cocora din vecinătate ca primul nostru parc naţional, s'a transformat în actualul Touring Clubul României.

Această asociaţie chiar dela înfiinţare şi până azi a fost sub preşedinţia permanentă şi energică a d-lui M. Haret.

Touring Clubul României în prezent e format din 7 secţiuni cu 4000 membri şi dispune de 12 case de adăpost în munţi, însă în Moldova, spre puţina laudă a Moldovenilor nu are decât vre-o 30—40 membri şi ca urmare nici o casă de adăpost.

Pentru propaganda turistică Bucura Dumbravă, o activă turistă a scris „Cartea Munţilor" care este cea mai frumoasă odă adresată naturei.

T. C. R. a editat 3 anuare închinate Bucegilor, redactate de d-nii I. C. Ionescu şi I. Colman, apoi două hărţi turistice superbe la scara 1: 30000, una cuprinde masivele Bucegi-Gârlova şi a doua împrejurimele Braşovului cu Piatra Mare şi Postăvarul. A mai tipărit şi câte-va broşuri, ghiduri foarte bune, cu sunt: Castelul Peleş, Predealul, Peştera Ialomiţei şi Casa Peştera, le Massif des Bucegi, scrise de activul preşedinte al T. C. R-ului, d. M. Haret.

Sunt şi alţii din afara cercurilor turistice cari s'au gândit la faptul că frumuseţile României trebuesc cunoscute şi au tipărit lucrări ce merită multă laudă cum sunt: admirabiul atlas de fotografii „Images Roumaines" şi „Guide balneaires et climatiques de la Roumanie", ambele de Al. Bădăuţă, apoi atlasul şi mai superb „Roumänien" de Kurt Hielscher sau voluminoasa lucrare „România turistică şi balneară" de Em. Ţeposu şi Val. Puşcaru.

Toate acestea împreună cu câte-va ghiduri asupra M-ţilor Moldovei şi a câtorva oraşe mari de seamă dela noi alcătuesc deabea un început de literatură turistică, ce priveşte numai o parte foarte restrânsă a ţărei noastre. Carpaţii românesti ascund comori de frumuseţi nebănuite încă, sau amintite numai în treacăt prin unele din publicaţiile noastre, aşa că mai este destulă muncă până vom putea spune că ne cunoaştem ţara în toate unghiurile ei.

N. Macarovici

Notă — Se ştie că la noi mulţi dintre turişti sunt departe de a fi ca atare. Aşa, am aflat în momentul când duceam la tipar rândurile de mai sus, că acum 5 zile un grup de vreo 20 pseudoturişti, între cari se găseau, spre marele nostru regret un avocat şi „intelectuali" ce sunt chemaţi, dragă doamne, să dea educaţie tineretului, toţi din Bacău, au găsit cu cale ca ajunşi odată cu noaptea la cabana „Dochia" depe Ceahlău, despreţuind regulamentul acestui adăpost, să bruscheze pe intendentul cabanei şi pe turiştii paşnici ce se găseau acolo. Apoi s'au aşezat pe un chef monstru, toată noaptea, alimentat de zecile de sticle de vin ce le-au cărat tocmai de la Bacău.

Eram deprinşi ca astfel de chefuri să fie făcute la poalele Ceahlăului de către snobii ce veneau până acolo cu maşina 2—300 Km. făcute într'o zi, ca apoi a doaua zi la întoarcere în oraşul lor natal să spună cu emfază că au văzut Ceahlăul şi sunt foarte obosiţi de „drum".

Snobismul celor dela Bacău a întrecut orice limită. Spre a le face plăcere, ca o primă consecinţă, pe lângă altele ce vor urma, vom afişa pe o tablă numele acestor domni şi doamne, provocători de scandal, în interiorul cabanei de pe Ceahlău. Asta spre a lua aminte că pentru viitor li se refuză ospitalitatea în casa care au dispreţuit-o, casă făcută pentru odihnă, nu pentru a fi transformată în cârciumă de ultima speţă. La fel vom proceda şi cu cei ce vor mai face şi în viitor astfel de „chefuri" la cabana depe Ceahlău.

Făgăduim că vom întrebuinţa toate mijloacele posibile să stăpânim aceste urâte moravuri şi vom şti a ne ţine de cuvânt. M. N.

REUNIUNEA FEMEILOR ISRAELITE
Şcoală primară şi complimentară de fete
cu aceleaşi drepturi ca la stat
Inscrierile şi reinscrierile se fac în fiecare zi între orele 9—10 şi 3—6.

Ați câștigat astăzi la Loterie costul biletului Dv.?
CUMPĂRAȚI IMEDIAT ALT BILET
ÎN SCHIMB LA „COLECTURA NOROCULUI"
BANCA EMANOIL MARCOVICI
STR. ȘTEFAN CEL MARE No 15
unde aveți cele mai mari șanse de câștig până la
26 SEPTEMBRIE a.c.
ÎN ULTIMA ZI PE LÂNGĂ NUMEROASE CÂȘTIGURI SE TRAG 15 PREMII CÂTE LEI UN MILION

Și în partidul liberal,--criză

Dualitatea la conducere.-Imperativul oportunismului.-Tactica „puterii!

Dacă situația e gravă în partidul naț.-țărănesc, există suficiente dificultăți și în partidul liberal.

In primul rând: adversitatea Dinu Brătianu-Gh. Tătărescu.

O voință mai presus de partide

E știut că d. Tătărescu a fost impus de sus, la șefia guvernului, fără voința partidului care și-a dat șef pe d. Dinu Brătianu.

ar între șeful de partid și șeful de guvern există vădite deosebiri de vederi.

Vechiul prestigiu liberal

D. Dinu Brătianu are educația vechiului liberalism, trufaș și cu spirit de dominațiune.

Vrea ca partidul să fie întâiul în țară, dominator și să se impue la guvernare, fără a suferi capriciile forurilor înalte.

De aceia, atitudinea energică contra modificării Constituției și pentru ridicarea măsurilor excepționale.

Și de aceia, atacurile violente contra partidului naț. țărănesc.

Noul oportunism

D. Tătărescu face altfel de politică, — cu lozinca: menținerea la putere.

Și în acest scop, renunță la multe veleități, întreținând raporturi de obedință, cu unele Foruri.

Și totodată e prevenitor față de naț-țărăniști,—în vederea ajutorului reciproc, pentru menținerea guvernării prin aceste două partide, după sistemul rotativei.

Mirajul puterii

Succesul este, cel puțin deocamdată, al d-lui Tătărescu. Evident, pentrucă oferă... puterea,—ceia ce-i interesează în special pe partizani.

Iar acum când partidul naț-țărănesc e atât de zdruncinat de certuri interne, șansa liberalilor este de a-și prelungi guvernarea.

O asemănare

In oarecare măsură, situația d-lui Dinu Brătianu în partidul liberal se aseamănă cu a d-lui Maniu în partidul naț.-țărănesc.

Partidele respective ocolesc cele două persoane proeminente însă jenante pentru că compromit siguranța puterii.

Și preferă oportunismul, de teama partidelor și „personalităților" care foiesc în jurul Palatului, gata să se ofere pentru orce fel de combinații aventuroase.

REP.

O serbare
a lucrătorilor frizeri

In ziua de 26 August a. c. în frumoasa Grădină „Salcâm" din str. Eternității, sindicatul lucrătorilor frizeri din Iași de sub Președinț a d-lui Cantu Florin, a dat o foarte reușită „serbare-Cu turală" cu scopul de a se strânge un fond pentru procurarea cărților necesare „Bibliotecei Sindicatului".

Au contribu t cu partea muzicală și artistică dl. Mișu Iancovici care a declamat câteva anecdote în versuri, ce au plăcut mult. Apoi a urmat muzica instrumentală. „Orchestra Sindicatului" compusă din d-nii C. Vasiliu și M. Ignătescu vioara, C. Nicolau chitară, N. Avramescu contra-bass și L. Șloimovici la Jazz, sub admirabila conducere a d-lui C. Vas liu, a executat frumos cântece populare, câteva tangouri și va'suri.

Surpriza serbării a fost „Ediția specială" satiră în versuri compusă și recitată de d. C. Vasiliu, care scotea în evidență unele defecte ale mai multor lucrători frizeri.

Dl, C. Vasiliu a fost obiectul unei entuziaste manifestații din partaa spectatorilor care l-au răsplătit cu ropote de aplauze.

D-nii C. M. Olteanu și Heșcu Abramovici au ținut câte o cuvântare ocazională, în care a scos în evidență necesitatea de a se organiza mai des asemenea serbări.

D-nu Contu Florin Președintele sindicatu'ui flancaf de colegii din comitet, pot fi satisfăcuți de reușita morală și materia ă a serbării.

Asistența a fost distrată și de cunoscutul solo-țimbalist, d. Ionel Arsovici. REP.

LICEUL DE BAEȚI și ȘC. COMERCIALA SUPERIOARA
MIHAIL KOGALNICEANU
IAȘI STR. C. A. ROSETTI 4
Școli cu drept de publicitate, cu drepturi egale cu a statului
Internat, Semi-internat și Externat
Taxe școlare reduse, se fac mari reduceri pentru elevii săraci și silitori
Se primesc înscrieri în cl. I și V cu examenul de admitere dat la stat. Elevii ce se nscriu în cl. I pot da examen de admitere și la acest liceu la 2 Sept. sau 15 Sept.
LICEUL ARE PÂNĂ IN PREZENT 335 BACALAUREAȚI.
Director TITUS PATRICIU

O mamă cere în zadar
să i se circumcidă copilul

Eri ni s'a prezentat o tânără evreică d-na Roza Reischler din str. Sf. Andrei 44, însoțită de o delegație de cetățeni din cartier, aducându-ne la cunoștință următorul fapt:

D-na Roza Reischler a născut acum un an un copil de sex masculin.

Datorită unor împrejurări pruncul, n'a fost circumcis în termen.

De câteva luni mama stăruie pe lângă rabini și circumciziatori să-i boteze copilul. Într'ucât nu are renumerație necesară, aceștia refuză a face operația rituală.

D-na Roza Reischler ne spune că a intervenit și la Comunitatea izraelită însă fără efect.

Copilul crește nebotezat, iar operația circumciziei devine mai grea.

După cât știm noi, religia mozaică nu prevede nici o dificultate pentru acei ce vor să fie adepții ei.

Atragem atenția comunității evreiești din localitate.

z. d.

AZI la ROXY Deschiderea stagiunii cu 12 și 8 lei
AȘA FATA nu se uită
Al doilea film
CRAII DELA MAXIM
Miky face Casa și Jurnal Pathe completează programul.
Acdtaș program diminețile de Sâmb și Duminică cu 8 și 6 lei intr.

RĂCEALĂ, DURERI DE DINȚI, Dureri REUMATICE alină
JAWOL

DE VÂNZARE imobilul șase camere. dependințe, bae, apă, canal, electricitate, teracotă, instalație radio. Preț convenabil. Sărăriei 70, în vecinătatea str. Muzelor.

DE INCHIRIAT de la Sft Dumitru, în str. Sărărie No. 86 un apartament compus din 4 odăi, bucătărie, bae, pivniță, magazie lemne, având instalație apă, canal. Singur în curte.

Informații

x Examenul de admitere în clasa I la Liceul de fete „Kogălniceanu" se va ține în ziua de 4 Septembrie, până când se pot face și înscrierile.

x *D. Profesor Dr. Gradoski* se reîntoarce Luni 3 Septembrie reluându-și ocupațiile.

x *Doctorul R. Damsker* reîntorcându-se și-a reluat consultațiile în cabinetul d-sale din str. Ghica Vodă.

x *Dr. N. Ochs* reîntorcându-se din vi egiatură și-a reluat ocupațiile.

x *D. Avocat Max Silberman* reîntorcându-se în localitate și a reluat consultațiile în biroul d sale din str. Vasile Conta 22 (orele 7—9 dim. și 7—9 seara).

x *Dl. Doctor N. Dabija* întorcându-se din concediu și-a reluat consultațiile pentru boli interne și radiologie zi nic 1-2 și 5-8 Sft. Atanase 2.

Dr. E. Ghelman, specialist în boi de piele și venerice, întorcându se în localitate și-a reluat consultațiunile între orele 8—11 dim. și $2^1/_2$—$7^1/_2$ d. a. în strada Gându 3 (vis-a-vis de Cinema „Phoenix").

x ***Allo! Allo! Părinți!*** Când veniți la Iași pentru înscrierea copiilor în școli, găsiți cel mai convenabil și bun restaurant la ***Luther*** din Piața Unirei.

x Sâmbătă 1 Septembrie va avea loc în sala „Ahva" o șezătoare artistico - literară cu concursul D-nei *Sarah Goldstein* acompaniată la piano de D ra Bianca Millian. Va prezida d. M. Isac Moscovici, președintele soc. „Ort"; d. Carol Drimer, cuvânt introductiv; d-nii George Mihail Zamfirescu, George Lesnea, Enric Furtună, vor ceti din op r le lor.

DE INCHIRIAT una prăvălie și una odaie. A se adresa d-lui Leon Katz strada Cuza-Vodă 14. Chiria anuală de 14.000 lei.

EFTIN stofe pentru uniforme școare *La Ruleta* I. C. Brătianu 135.

LÂNĂ pentru poolovere, modele, perine și tablouri găsiți *Waldman Hala.*

BORCANE pentru murături, compoturi, vinde eftin sti lăr a Hirschensohn, An. Panu 39.

PREȚURI EXTRAORDINARE pentru Aur plătește Herșcovici Ștefan cel Mare 14.

Epitropia Generală a Casei Spitalelor și Opiciilor Sft. Spiridon Iași
PUBLICAȚIE

Se aduce la cunoștința celor interesați că în ziua de 29 Septemb. a.c. ora 11 se va ține în localul Epitropiei Generale a Casei Spitalelor și Ospiciilor Sft. Spiridon, situat în Iași, str. I. C. Brătianu 144, licitație publică pentru închirierea unui apartament din Iași str. Nemțească No. 4 pe termen de 1 până la 3 ani, cu începere dela 26 Octombrie 1934.

Licitația se va ține în confcu art. 88—110 inclusiv din Legea Contabilității Publice, O. C. L. normele publicate în M. O. Nr. 127 din 4 Iunie 1931.

Garanția va fi de 5 la sută asupra ofertei în numerar sau efecte garantate de Stat.

Caetul de sarcini și ori ce alte informațiuni se pot vedea în fiecare zi, între orele 9—1 la Serv. Domenial al Casei.

Citiți zilnic Opinia

Intrunirea asociației negustorești A. C. I.

Declarațiile d-lui senator N. Gheorghiadi

Aseară a avut loc prima consfătuire după vacanță, a A. C. I-ului, sub președinția d-lui senator N. Gheorghiadi.

Inainte de a se intra în ordinea de zi, d. *Gheorghiadi* a răspuns d-lui Victor Iamandi, precizând că acceptă cu simpatie un front unic pentru alegeri, cu o singură condiție: înlăturarea combinațiunilor de culise și de club și ca un prim pas, înlăturarea actualei comisii interimare, emanată din organizația guvernamentală.

Apoi, d. Gheorghiadi a arătat că în Senat, în chestiunea amendamentului privitor la concursul medicilor sanitari, d sa a susținut interesele Iașului, în timp ce d. Diaconescu a depus numai un simplu amendament.

In ce privește intervenția d-sale cu privire la legea pentru protecția muncii naționale, d. Gheorghiadi a declarat că precizarea noțiunei de *cetățean român* a venit numai în urma intervenției d-sale.

Cele de mai sus, d. Gheorghiadi le-a afirmat în baza dărilor de seamă publicate în Monitorul Oficial.

In continuare, d. Gheorghiadi, s'a ocupat de chestiunea procesului Sfatului Negustoresc, declarând că oameni ce au fost sancționați judecătorește în două rânduri n'au autoritatea morală să spue că în organizarea Târgului Eftin, fosta conducere a păgubit Camera de Comerț.

Se ocupă pe larg de modul cum a funcționat expoziția și roadele ce le-a dat.

Constată că până în prezent nu s'a publicat nici un raport referitor la ancheta ce s'a făcut, și încheie spunând că în organizarea acestei expoziții a fost cinste deplină și corectitudine completă.

D. Gheorghiadi a mai vorbit în chestiunea redresării comercianților, a autorizațiilor sanitare, a contingentării și a brutarilor.

D. Gheorghiadi a terminat declarând că își ia obligațiunea de a lupta mai departe pentru promovarea intereselor comerciale ale Iașului.

*

Au mai cerut apoi diverse lămuriri d-nii Ed. Rudiblon și A. Hahamu, după care d. Gheorghiadi a anunțat că, cu începere de Marți va fi în fiecare zi între 6—8 la sediul A. C. I-ului din str. Lăpușneanu. C. VI.

O „moartă" care învie...

La Cetatea-Albă soția dogarului Andrei Valenco, fiind bolnavă, a fost dusă la spital. La un moment dat, femeia a rămas nemișcată, dând impresia că a murit.

Ea a fost dusă în sala de autopsie. Dar când medicii se pregăteau să facă operația, „moarta" s'a trezit. Ea a fost readusă în spital și acum e pe cale de vindecare.

x **Laboratorul de analize medicale, chimice și microscopice Dr. Ratianu** autorizat de Minist. Săn. Publice, execută analize complecte de urină, spute, secrețiuni, etc. precum și orice analize ce interesează industria, comerțul și higiena alimentară. Iași Cuza Vodă 48.

INFORMAȚIUNI

x Astăzi a sosit în localitate d. Fințescu, inspector financiar de control de pe lângă direcția generală c. f. r.

D-sa va face câteva inspecții la diferite gări din cuprinsul regionalei Iași.

x *La sfârșitul lunei Septembrie, societatea corală „Gavril Muzicescu" din București va organiza o festivitate omagială consacrată lui Gavril Muzicescu, al cărui bust în bronz va fi așezat cu acel prilej în grădina Ateneului Român din Capitală.*

x Două cazuri suspecte de febră tifoidă s'au înregistrat ieri.

Bolnavii au fost izolați.

x In curând va apare în vitrine volumul de versuri „Așchii" datorit unui talentat debutant dl. C. Moruzan. Judecând după călduroasa recomandație din prefața d-lui G. M. Zamfirescu, nu ne îndoim că succesul va fi deplin.

x Epitropia spitalului israelit a delegat pe d. Holtman în comisiunea de administrare a cimitirului israelit, în locul rămas vacant prin moartea lui Isac Ghelțer.

x Comerciantul Marcus Bercovici, proprietarul magazinului „Poslăvăria Buhuși" din Ștefan cel Mare, a acționat în judecată pentru concurență neloială pe cunoscuții comercianți Cofman și Volodarschi, proprietarii unui magazin din aceiaș stradă, sub firma „Textila-Buhuși".

x Proces de adulter. — Parchetul a trimis în judecată pentru adulter pe locuitorii Neculai Crudu și Calinca Sandu din Bivolari.

Aceștia au fost reclamați de soțul femei Calinca Sandu.

S'a făcut o descindere și flagrantul delict de adulter a fost constatat.

Dosarul a fost trimis Tribunalului.

Lipsa de apă la Iași
provoacă mari neajunsuri

Intreg orașul suferă de ieri lipsa apei. Cauza se datorește accidentului înregistrat acum 3 zile pe conducta de aducțiune.

S'a mai întâmplat ca și rezervorul colector să fie pe trei sferturi gol în clipa accidentului.

Echipa de lucrători sub conducerea d-lui ing. Antistescu a lucrat neîntrerupt tot timpul. Astăzi seara lucrările, probabil vor fi terminate.

Lipsa de apă a produs mari neajunsuri în oraș. Majoritatea industriilor au încetat lucrul.

Deasemenea lipsa apei provoacă dificultăți la c. f. r. Locomotivele nu au de unde să se aprovizioneze.

Eri și astăzi manevrele zilnice ale garniturilor au fost suspendate. Deasemenea trenurile au suferit întârzieri din cauza lipsei de apă.

Trenurile plecau din gara locală cu întârzieri până la 60 minute.

Ar trebui să se ia măsuri pentru repararea grabnică a conductei.

Un tânăr ieșan arestat
și cercetat pentru excrocherie

Am relatat reclamația d-rei Gheorghiu din str. Brătianu, în contra unui tânăr Alex. Alexandrescu, acuzat că a excrocat-o de o sumă de bani, promițându i că va stărui să fie numită casieră la cofetăria „Corso".

După ce i-a luat banii, tânărul a dispărut, continuând însă a trimite fetei scrisori și cărți poștale, în care-și bătea joc de dânsa, pentru faptul că s'a lăsat păcălită.

D-ra Gheorghiu a reclamat cazul parchetului și după multe investigații tânărul în cauză a putut fi arestat.

S'a stabilit însă că el nu se numește Alex. Alexandrescu, așa cum s'a recomandat d-rei Gheorghiu, ci îl chiamă Sandu Andrieș.

Sub stare de arest, a fost trimis cabinetului de instrucție pentru falș și excrocherie. Tribunalul i-a confirmat mandatul de arestare.

IMPRESIONANTA SINUCIDERE
a soției unui căpitan din Vaslui

Vaslui 31. — O sinucidere impresionantă s'a întâmplat în com. Dobrovăț (Vaslui):

Soția unui căpitan din Vaslui, d-na Aglaia Nicolescu venise în vizită la ruda sa d. av. Nicolescu deputat.

Profitând de un moment când nu era observată, s'a refugiat în grajdul casei, strangulându-se de o grindă.

A comis gestul funest deoarece suferea de o boală incurabilă.

Parchetul a ordonat facerea unei anchete.

Un avocat evreu gălățean originar din Iași
a trecut la creștinism

Galați 31.—In orașul nostru au produs senzație două treceri de la o religie la alta.

D. avocat Marc Haldner, în vârstă de 26 ani, directorul fabricii de frânghii „Năvodul" din str. Traian, originar din Iași, a făcut cerere pentru a fi trecut de la confesiunea mozaică la acea ortodoxă.

D-sa este căsătorit de mai mult timp cu d-na Edmeea Maria Zoerescu, originară din București.

Procesul verbal a fost trimis de către oficiul stărei civile la sfatul rabnic și episcopia Dunării de jos; pentru ca primul să-l șteargă din registrele sinagogilor, iar apoi să fie înscris în rândul creștinilor.

*

Un alt caz de botez, este al unui comerciant gălățean care a trecut de la religia mozaică la mahomedanism.

Acest fapt s'a petrecut acum câteva zile cu d. Samuel Kemal care a fost înscris în rândurile credincioșilor mahomedani.

Cum se clădește spitalul modern din Piatra N.
Construcția a ajuns la al cincilea etaj

Inițiativa luată de dl. G. V. Măcărescu acum câțiva ani, a devenit astăzi realitate. Pe terenul cumpărat de d-sa și cu fondurile alocate de d. dr. Costinescu, se clădește acum un spital uriaș, care va deservi o întreagă regiune.

Lucrările s'au început la 15 Mai, în antrepriza d-lui arhitect Radu Stan, pentru suma de 16 milioane lei. Progresele se văd din zi în zi.

Actualmente construcția a ajuns la al cincilea etaj.

Mulțumită technicei cu care se lucrează și a materialelor de o calitate superioară, spitalul va fi una din cele mai rezistente clădiri din țară. In această direcție, d. architect Radu Stan depune toate eforturile. Mereu pe șantier, pasionat de lucrare, d-sa supraveghează atent execuța.

Spitalul se construește în șase etaje. Are o lungime de 70 m. înălțimea de 24 m. și ocupă o suprafață de 1000 m. p. Clădirea va fi înzestrată cu calorifer, băi, telefoane, spălătorii, canal, electricitate, crematorii pentru materiale și trei ascensoare. Coresp.

x **O sinucidere.** — La Botoșani s'a înregistrat o dramă impresionantă. Iată faptele:

Acum câțiva ani, octogenarul Mihail Răileanu din Botoșani str. Alex. cel Bun, se căsătorise cu o femeie mai tânără decât el cu patru zeci ani. In ultimul timp bătrânul rămăsese fără bani iar soția l-a părăsit; și din această cauză a hotărât să se sinucidă.

El s'a spânzurat de o grindă și a murit.

x **Siropul Iodotanic Dr. Ratianu** aprobat de Consiliul Sanitar Superior, se recomandă cu mare succes copiilor lymfatici, anemici, scrofuloși și rachitici pentru purificarea și regenerarea sângelui, înlocuind Untura de Pește. Nu produce jodism. Depozit Farmacia Dr. Ratianu, Iași, Cuza Vodă 48.

Inceputul unei maladii stomacale

Multe turburări digestive sunt rezultatul secreției unei suc gastric prea acid, ceeace provoacă grețurile, arsurile, dilatația, greutatea, acrelile și indigestiunile. Este posibil de a pune capăt dela început acestor indispoziț uni luând o jumătate de linguriță de Magnesia Bisurata în puțină apă după mese sau când nevoia se simte. Magnesia Bisrata neutralizează excesul de aciditate, protejează mucoasele delicate ale stomacului și regulează funcțiunile normale ale digestiei. Magnesia Bisurata, adevăratul remediu alcalin pentru acei cari sufăr de un exces de aciditate, se găsește de vânzare la toate farmaciile și drogueriile.

Prețul pentru public flaconul mic Lei 75 sau în format mare econonomic Lei 110.

Manifestațiune de dragoste pentru Mitropolitul Pimen
Un bust al chiriarhului Moldovei

I. P. S. S. Mitropolitul Pimen, după 50 ani de slujbă în serviciul bisericei a agonisit multe roade pe toate tărâmurile și a căpătat simpatii în rândurile tuturor credincioșilor.

Chiriarhul Moldovei a jucat un rol important și în timpul războiului când a rostit în fața oștirilor acele celebre discursuri care înfierbântau sufletele ostașilor. Nu mai puțin adevărat este faptul că Inaltul Prelat a fost unul dintre acei ce au luptat pentru Restaurație.

Pentru marile servicii aduse țării și bisericii, un grup de credincioși din eparhie a luat inițiativa de a ridica un bust Mitropolitului Modovei.

Urmează a se cere aprobarea chiriarhului în această privință.

Dealtfel această inițiativă a fost împărtășită mai demult de un membru al adunării eparhiale, dar din cauza evenimentelor politice din toamna trecută, chestiunea a fost amânată.

Sp.

x Din cauza contingentării, lipsei de devize și a materiilor prime, articolele de manufactură s'au scumpit. Singurul magazin totdeauna bine asortat și care menține prețuri eftine este magazinul de manufactură Carol Kratenștein din str. I. C. Brătianu.

SPORT

Match de Wolley - Ball

Mâine 1 Septembrie va avea loc pe terenul asociației „Macaby-Hakoah" din strada Mârzescu, un match de Wolley-Ball între echipele A și B.

In urma acestui match se va selecționa echipa I, care după cum am arătat va înfrunta marea luptă dela București între toate echipele «Macaby» din țară. M. A.

ULTIMA ORĂ

După manifestaţia de la Sovata

a sporit încurcătura în partidul naţ. ţărănesc

Se agită şi vaidiştii

Constanţa 31.—La Eforie a continuat ieri şedinţa comisiunii naţional-ţărăniste. S'a discutat problema monetară şi *raportul d-lui Madgearu care propune devalorizarea leului.*

D. Mihalache a declarat că e partizanul acestei măsuri încă din anul 1932, când a prezintat Suveranului un memoriu, prin care preconiza devalorizarea.

Comitetul de raportori a aprobat propunerea Madgearu, în unanimitate. Toţi acei prezenţi s'au declarat pentru devalorizarea leului, care urmează a fi făcută la timpul potrivit. Nu s'a fixat cota de scădere a leului.

Sovata n'a rezolvit situaţia

In cercurile naţional-ţărăniste este impresia că adunarea dela Sovata n'a rezolvit deloc situaţia din partid. Dimpotrivă, acum partidul se află în faţa a trei somaţiuni : una a d-lui Maniu, alta a d-lui Vaida şi a treia a Sovaliştilor.

D. Vaida cere neapărat desfiinţarea gărzilor Maniu Şi partidul a decis în principiu desfiinţarea acestor gărzi.

In acest caz însă, d. Maniu va lua poziţie categorică contra conducerii partidului. Iar dacă în cele din urmă se va renunţa la desfiinţarea gărzilor, d. Vaida va intra în conflict cu direcţia partidului.

Situaţia în partidul naţ.-ţărănesc este astfel foarte încurcată.

Răspunsul vaidiştilor

Cluj, 31.— Ca răspuns la întrunirea maniştilor dela Sovata, vaidiştii au decis să se întrunească mâine la Glodeni. Vor participa toţi prietenii d-lui Vaida în frunte cu foşti miniştri Haţiegan, C. Angelescu, Tilea, etc.

D. Vaida va da riposta sovatiştilor.

Banditul Pistol pretinde că e nevinovat

Fiind rănit, el va fi probabil internat în spital

Am relatat eri împrejurările în care s'a produs arestarea spărgătorului Pistol din Nicolina şi a complicilor săi Johan Livorschi şi Coţovanu, gardian la închisoarea Galata.

Tustrei au fost cercetaţi în cursul zilei de eri la circumscripţia II-a poliţienească şi trimişi apoi la biuroul judiciar pentru continuarea investigaţiunilor.

Ei au fost anchetaţi de d. comisar Em. C. Vasiliu, care a luat fiecăruia interogatoriul. Pistol a declarat că nu înţelege decât a fost arestat, deoarece susţine că în ultimele 4 săptămâni n'a mai săvârşit un furt. Cunoaşte bine textele codului penal şi în consecinţă a afirmat că nu poate fi menţinut arestat, de vreme ce n'a fost prins în „flagrant delict".

Gardianul Coţovanu de la Galata pretinde deasemenea că e nevinovat şi că s'a aflat din întâmplare la aceiaşi masă de consum din str. Nicolina, unde Pistol îl invitase la un pahar de vin.

In timpul încăerării pe care Pistol a avut-o cu poliţiştii, el s'a ales cu răni pe corp şi la faţă. In arestul biuroului judiciar leziunile i s'au agravat şi se crede că va fi nevoie de internarea lui în spital.

•

Eri s'a prezentat la parchet femeia Maria Pistol, soţia banditului Pistol, reclamând că soţul ei care se află arestat la comisia 2-a, a fost maltratat.

Ea a cerut examinarea lui de către medicul legist.

Parchetul a dispus ca Pistol să fie examinat de către medicul de circumscripţie. *Rep.*

O clipă de primejdie pentru Hitler

Un accident curios

Paris 31.—Ziarul „Echo de Paris" scrie că cu prilejul vizitei lui Hitler la Colonia, la expoziţia de propagandă pentru Saar, s'a întâmplat un accident curios, care era să coste viaţa Führerului.

In timp ce Hitler trecea printr'un culoar, un aparat de stins incendii s'a desprins din perete şi a căzut lângă picioarele cancelarului. Aparatul de o greutate apreciabilă s'a spart şi substanţele chimice s'au împrăştiat în culoare.

Dacă aparatul ar fi căzut în capul lui Hitler, putea provoca un accident fatal. Se fac cercetări pentru a se stabili împrejurările acestui fapt ciudat.

Ziarele germane au fost oprite să relateze cazul.

Se ia astăzi o decizie

în chestia funcţionarilor

Buc. 31. — Astăzi se întruneşte consiliul de miniştri subt preşedinţia d-lui Tătărescu.

Miniştri vor prezinta rapoarte cu privire la aplicarea decretelor pentru simplificarea aparatului de stat.

In această privinţă consiliul de miniştri va lua azi hotărâri definitive.

O provocare japoneză

Moscova 31.—Consulatul sovietic de la Prograd nicinaia (o localitate de la frontiera ruso-mandciuriană) a fost ocupat de trupe japoneze.

Localul consulatului a fost sigilat, iar funcţionarii ruşi arestaţi.

Ziarele sovietice consideră faptul ca o provocare din partea Japoniei.

Explozie violentă

şi incendiu la Turda

Cluj 31 — In oraşul Turda s'a produs ieri o explozie, care a alarmat toată populaţia.

Explozia s'a întâmplat la moara Câmpeanu şi a provocat un incendiu groaznic.

Flăcările au mistuit clădirea morii şi alte câteva imobile vecine.

Pagubele se ridică la zece milioane lei.

Printre ruinele morii s'a găsit o maşină de falsificat monete de 10 şi 20 lei.

Se fac cercetări.

Cum va fi lansat împrumutul intern

Bucureşti 31.—Ieri s'a ţinut la ministerul de finanţe o conferinţă prezidată de d. ministru Victor Slăvescu.

S'au examinat în amănunte condiţiunile technice după care urmează a fi lansat împrumutul intern.

După cum am anunţat, acest împrumut va fi lansat la 15 Octombrie. In prezent se lucrează la redactarea prospectului de emisiune care va fi dat publicităţii în prima chenzină a lunii Septembrie.

S'a hotărât ca sumele subscrise de subscriitori să poată fi vărsate în trei tranşe şi anume : prima tranşă între 15—25 Octombrie, a doua între 15—25 Noembrie şi a treia între 15—25 Decembrie crt.

Condiţiunile lansării împrumutului intern precum şi prospectul de emisiune, vor fi supuse examinării şi aprobării consiliului de miniştri în cursul săptămânii viitoare.

Act disperat

Bucureşti 31.—Tânăra Florica Petrescu şi-a făcut hara-kiri într'un magazin din piaţa dr. Botescu. Ea şi-a spintecat abdomenul cu două lovituri de cuţit.

Siuucigaşa a fost dusă la spital în stare disperată.

Ea a comis gestul într'un acces de demenţă.

Voevodul Mihai şi Sportul

Voevodul Mihai, înapoiat recent din străinătate, e în excelentă stare de sănătate. Pasionat al sporturilor, Voevodul face zilnic exerciţii gimnastice, după cele mai noi metode ale educaţiei fizice.

INFORMAŢIUNI

x NENOROCIRE. — O gravă nenorocire s'a întâmplat eri după amiază în dosul depoului C. F. R. din gara locală. Muncitorul Vasile Maruşic din str. Zugravi 70, care mergea pe linia ferată, a fost surprins de un tren de marfă şi ucis. Cadavrul a fost depus a morga spitalului Sft. Spiridon.

x *Pentru Uzină.* — Mai mulţi cetăţeni din str. Arcu, ne roagă să atragem atenţia Uzinei că vatmanii dela tramvaie când pornesc dimineaţa spre oraş, iar noaptea când se reîntorc în garaje, merg cu o viteză, care poate constitui un pericol, căci la ora 11 şi jum. când se retrag vagoanele, circulaţia e încă destul de frecventă.

x In cerc intim familiar s'a serbat logodna d-rei Duţa Isac, fiica d-nei şi d-lui Georges Isac, casierul teatrului Naţional cu d. I. Iaruga, avocat din baroul Orhei.

x In declaraţiunile făcute aseară presei, d. Victor Slăvescu ministru de finanţe, a afirmat că va menţine prin toate mijloacele, actuala poziţie a leului.

x D. N. Anghelescu comandantul gardienilor publici, a început o anchetă pentru a stabili împrejurările în care s'a produs distrugerea sigiliilor la locuinţa prezicătoarei Elisa Macoveski din str. Uzinei.

x Aseară au plecat din gara locală, cu un tren special, trupele regimentului 2 antiaerian de sub comanda d-lui colonel Traian Iliescu.

Baterii e regimentului antiaerian vor face exerciţii de tragere la Constanţa, în satul Mamaia.

Până în ziua de 18 Septembre trupele regimentului se vor reîntoare la Iaşi.

x Inspectorii şcolari primari au început eri inspecţiile în judeţ. Aceasta în vederea evaluării lucrărilor de construcţii la localurile şcoalei primare. Inspecţiile vor continua în tot cursul săptămânei viitoare.

x **O anchetă** — Autorităţile poliţieneşti sezizate de parchetul local, au deschis o anchetă în legătură cu incendiul dela fabrica de boiangerie Aronovici din str. Uzinei.

Fabrica, în decursul unui an, a ars de două ori, odată în strada Mârzescu şi a doua oară acum în str. Uzinei.

x **Salariile pe August.** — La administraţia financiară au sosit azi dimineaţă avizele acreditivelor pentru salariile pe luna August. Achitarea lor va începe de Luni 3 Sept.

x **Dr. Brener** *specialist mamoş*, boli de femei. Cons. 2—6 d. m. Str. Lăpuşneanu.

x *Ancheta de la liceul Naţional.*—Am relatat ancheta ministerială făcută la liceul Naţional de d. inspector Holban. Ancheta s'a făcut în urma reclamaţiei d-lui Gh. Manoliu, directorul şcolii. împotriva unor membri din comitetul şcolar. Intrucât mai e necesară culegerea unor amănunte, va sosi la Iaşi săptămâna viitoare un delegat al ministerului şcoalelor, care va face un supliment de anchetă.

x Direcţiunea şcoalei statizate „*Cultura*" aduce la cunoştinţă că înscrierile şi reînscrierile în şcoală se fac zilnic între orele 9-12 a. m. şi 3-6 p. m. Cursurile se deschid la 15 Sept. *Direcţiunea*

Plata pensiilor trimestriale

O delegaţie numeroasă de văduve şi invalizi din războiu s'a prezentat azi dimineaţă d-lui administrator financiar V. Tăutu, cerând facerea unei intervenţii pentru achitarea pensiilor trimestriale.

D. Tăutu a avut o convorbire telefonică cu Casa generală de pensiuni, primind răspunsul că acreditivele respective au şi fost expediate spre Iaşi. Plata pensiilor trimestriale va începe de Luni.

Greva uriaşă

din Statele-Unite

Washington 31. — Sindicatul muncitorilor din industria textilă a hotărât pentru Sâmbătă declararea grevei generale. 800.000 lucrători vor declara grevă.

Situaţia e îngrijorătoare. Se aşteaptă intervenţia personală a d-lui Roosevelt, preşedintele Statelor-Unite, pentru a opri greva.

x Spărgătorul Lupu Polac din str. Râpei, aflat la Galata, a declarat şi el greva foamei, de 8 zile.

El cere să fie pus în libertate, susţinând că n'are niciun amestec în încercarea de spargere dela industriaşul Lobel.

UN PREOT

atacat de bandiţi

se apără cu revolverul

Chişinău 31.—Din com. Sireţi se anunţă că şase bandiţi mascaţi au încercat să jefuiască casa preotului Prodon din acea comună.

Preotul Prodon a opus rezistenţă, trăgând mai multe focuri de revolver în bandiţi. Unul din ei a fost rănit şi atunci ceilalţi au preferat să se retragă, suindu-se într'un automobil, cu care au plecat într'o direcţie necunoscută.

Se fac cercetări pentru identificarea bandiţilor.

Cu DALIN durerea trece.
DALIN nu dă greş.
DALIN nu vatămă inima şi stomacul. Efectul Dalinului este rapid şi incomparabil. Intrebuinţaţi cu încredere DALIN.
De găsit la toate farmaciile.

ORA 1

Familia Roosevelt

ameninţată de gangsteri

New-York 31.—D-na Roosevelt, soţia preşedintelui, a primit din partea unor gangsteri o scrisoare, prin care e invitată să depuie într'un anumit loc suma de 160.000 dolari (N. R.— 16,000,000 lei).

Altfel viaţa întregii familii Roosevelt va fi în primejdie. Scrisoarea e semnată : „Sangara".

Poliţia a arestat un individ, care e bănuit că a trimes scrisoarea.

Tulburătoare dramă pasională la Bucureşti

Un tânăr îşi împuşcă iubita şi apoi se sinucide

Bucureşti 31 —Azi dimineaţă tânăra fată Lenuţa Boiovici, croitoreasă, în etate de 18 ani, a fost împuşcată cu cinci focuri de revolver, la locuinţa ei din Bulevardul Ferdinand 108, de către iubitul ei Vasile Damanciu, negustor ambulant de 26 ani.

Apoi tânărul s'a sinucis şi a murit. Fata se află în stare disperată. Cauza dramei este că fata refuzase căsătoria cu asasinul.

Loteria Statului

Nr. 64.881 şi 72.675 au câştigat câte 200.000 lei.

Nr. 69.126 a câştigat 40.000 lei.

Nr. 5403 a câştigat 20.000 lei.

RICA HAIMOVICI
WILLY SPIEGEL
Logodiţi
Iaşi Iaşi
Felicitările se primesc Duminică 2 Septemb. ora 5 p.m. în casele proprii din strada Elena Doamna No. 18.

ŞTIRI POLIŢIENEŞTI

Un hoţ care se laudă

Am relatat eri furtul de la magazinul „Favorit" din str. Cuza Vodă, unde un client suspect a sustras un pachet de mătase.

Autorul furtului a fost prins de gardianul Victor Bocancea şi adus la comisia III-a.

El se numeşte Şmil Profis şi e originar din Chişinău. A mărturisit că nu este la prima încercare de soiul acesta şi că a mai comis vre'o 8 furturi la diferite prăvălii din strada Ştefan cel Mare, fără a putea fi prins.

Alţi hoţi arestaţi. — In Bulev. Ferdinand au fost arestaţi pungaşii Mihai Morărescu din Bul. Ferdinand 22 şi Alex. Răileanu din str. Morilor, care au jefuit doi militari.

— Un furt s'a comis la d. Gh. Botez din str. Trancu 11. Rep.

Mode Giselle
Str. Săulescu No. 2
a primit ultimele noutăţi în
pălării de fetru
Preţuri extrem de eftine

Primăria Municipiului Iaşi

PUBLICAŢIE

Se aduce la cunoştinţă celor interesaţi că în ziua de 25 Septembrie 1934, ora 11 dim. se va ţine în localul acestei Primării situată în Iaşi strada Alexandri 14, licitaţie publică cu oferte închise pentru închirierea bufetului din grădina Copou.

Licitaţia se va ţine în conf. cu art. 88—110 din Legea Cont. Publice, reg. O. C. L. şi normele publicate în M. O. No. 127 din 4 Iunie 1931.

Toate persoanele care vor lua parte la licitaţie vor depune pe lângă ofertă şi o garanţie de 5 la sută din valoarea sumei oferite.

Ofertele se vor face numai în conformitate cu caetul de sarcini, care poate fi văzut în fiecare zi de lucru dela 8-12 la Dir. Administrativă a Primăriei.

p. Primar, N. Stanciu
Secretar G-ral, Breviman

x Dl. Dr. *Mendel Avram* reîntorcându-se din străinătate şi-a reluat consultaţiile la locuinţa sa din str. I. C. Brătianu 120 etaj.

Zilnic sosesc noutăţi pentru sezonul de toamnă la mag.
EDUARD

Fotografii pe porcelan
pentru morminte
„Photokeramică" arse veritabilă. Reuşita, durabilitatea garantată se execută numai la cunoscutul atelier fotografic
ZAHARIA WEISS
FOTOGRAFUL CURŢEI REGALE
IAŞI, Piaţa Unirei

IMPRIMATE
DE ORICE FEL
EXECUTĂ
RAPID
Tipografia „OPINIA"
LĂPUŞNEANU 37
PREŢURI REDUSE

ANUL XXX No. 8211

ABONAMENTE
Lei 600 . . . . pe un an
„ 300 . . . . „ 6 luni
„ 150 . . . . „ 3 „

ATELIERELE TIPOGRAFICE
IAŞI. — STR. LĂPUŞNEANU 37

2 (doi) lei exemplarul

OPINIA

Ziar popular cotidian

DUMINICA 2 SEPTEMBRIE 1934

PREMII GRATUITE
Bon No. 36
OPINIA

IDEI ŞI FAPTE

Când se ţes intrigile...

După cum era de prevăzut, manifestaţia manistă dela Sovata a avut darul să încurce şi mai mult lucrurile în sânul partidului naţional-ţărănesc. Neînţelegerile principiale între conducătorii acestui partid sporesc pe zi ce trece, astfel că în momentul de faţă nici nu mai poate fi vorba despre restabilirea armoniei şi reinaugurarea unei unităţi de vederi, de orientare politică şi cu atât mai puţin, de acţiune. Dezbinările se vor menţine şi intrigile se vor ţese mai departe.

Doar dacă s'ar întâmpla o minune şi naţional-ţărăniştii ar fi rechemaţi la cârma ţării. Atunci armonia s'ar restabili ca prin farmec şi absolut toţi partizanii s'ar grăbi îndată să facă zid în jurul noului şef de guvern, indiferent dacă acesta s'ar numi Ion Mihalache, Alexandru Vaida Voevod sau chiar Iuliu Maniu.

Vedeţi însă că sunt prea puţine şanse ca minunea să se întâmple în curând. Deaceia tocmai, încap cu prisosinta certuri şi întrigi; deaceia nu-i solidaritate şi unitate de concepţiuni.

Dar nici la liberali nu-i linişte şi pace. Situaţia e încurcată în prezent nu numai la naţional-ţărănişti, ci şi la naţional-liberalii. Deşi aceştia din urmă, fiind la putere, ar avea parcă toate motivele să fie mulţumiţi.

Lupta între cadrele vechi şi cele tinere continuă; lupta pentru supremaţie şi afirmarea prestigiului liberal (cetiţi: ambiţiunilor personale).

*

Va să zică situaţia e gravă nu numai în ţară, ci şi în sânul celor două partide mari de guvernământ; şi criza chinuieşte nu numai sufletele milioanelor de cărmuiţi, ci şi creerii celor câţiva conducători. Poporul ar avea deci toate motivele să încerce o oarecare satisfacţie de ordin moral.

Dacă... dacă nu s'ar gândi că tot certându-se, tot săpând groapa unii altora, conducătorii nu-şi mai pot face datoria (chiar presupunându-se că ar fi animaţi numai de dorinţa sinceră de a şi o face).

Cei dela cârmă sunt mult stingheriţi în activitatea lor de către nemulţumiţii din sânul organizaţiilor guvernamentale. Naţional-ţărăniştii nu-şi pot căuta nici ei de treabă şi nu mai controlează de fel acţiunile cârmuitorilor, aşa precum procedează partidele puternice de opoziţie în oricare altă ţară cu un autentic regim parlamentar.

Şi unde mai puneţi că nici din punct de vedere ideologic, recentele disensiuni nu au nu pot avea mare însemnătate, dat fiind faptul că pela noi principiile şi dogmele constituie doar paravanul în dosul căruia se dă drum liber ambiţiunilor, veleităţilor personale şi dorului neînfrânt de preamărire şi procopseală.

I. L. BASARABEANU

Logodnă princiară

Prinţul George al Angliei şi prinţesa Marina a Greciei, care s'au logodit zilele trecute.
Prinţul are 32 ani, iar prinţesa 27 ani.

300 ani de când s'a încercat
oprirea fumatului în Rusia

Anul acesta s'au împlinit 300 ani de când a fost oprit fumatul în Rusia. Decretul a fost dat de către autorităţile civile, în urma intervenţiei forurilor bisericeşti.

S'a invocat atunci că fumatul tutunului e ceva rău. Poporul cheltueşte pentru aceasta bani cu care ar putea cumpăra pâinea de toate zilele; şi în fine că fumatul distrage cetăţeanul dela muncă. Ba chiar că bună parte din incendiile de peste an sunt provocate de ţigarea uitată aprinsă în locuri uşoare de incendiat.

Contra celor care ar fi călcat măsura luată, s'au prevăzut pedepse barbare. Vinovaţilor li se tăia nasul şi erau bătuţi la piele în piaţa satului. Foarte mulţi delicvenţi au fost trimişi în Siberia.

Se citează că au fost expulzaţi din Rusia şi însoţitorii mitropolitului grec Mirra. Mitropolitul însuşi a suferit închisoare pentru că obişnuia să fumeze. Mânia Mitropolitului rus Nikon a fost aşa de mare că a vrut să pedepsească şi altfel pe grecul Mirra:

Odată Nikon lua masa împreună cu Makarie. După masă a ţinut să prezinte lui Makarie nişte Samoezi canibali din nordul Rusiei. Pentru aceasta, i-a chemat în sala de mâncare, a stat de vorbă cu ei şi'n urmă le-a spus: „Am un om care merită moartea, l-aduc aci ca să-l mâncaţi"!

Era vorba de Mitropolitul Mirra. A trimis imediat să fie adus.

Mirra însă, care era destul de prudent, o ştersese la timp din mânăstirea unde fusese închis.

Dar toate aceste încercări de a se prohibi tutunul, n'au reuşit,—nici în Rusia şi nici în alt colţ al lumii.

Politica împovorătoare
a dărilor municipale

Ni se plâng unii cetăţeni că au plătit încă din primăvară dările comunale, pe 6 luni înainte. Iar acuma se pomenesc cu somaţiuni să plătească ...diferenţa!

Ştiţi că impunerile comunale au fost sporite (după rolurile dela percepţiile Statului).

In sărăcia de astăzi, când mai nimeni nu reuşeşte să înoade capetele, primăria noastră a găsit cu cale să sporească dările!

Când de la an la an, primăria nu reuşeşte să-şi realizeze bugetul, şi-i rămân restanţe de zeci de milioane,—sporeşte dările, în ciuda celor mai elementare realităţi economice şi în disprefiul putinţei de plată a locuitorilor.

Iar dacă pentru contribuabilii în urmă cu plata s'au acordat reduceri de 40 la sută,—cetăţenii care au plătit la curent se văd somaţi şi ameninţaţi să achite sur-plus.

E o anomalie care enervează pe cel mai paşnic şi descurajează pe bunul-platnic.

Decât situaţia aceasta (care nu va putea dainuie) şi sporirea de dări, ar fi bine ca primăria să mediteze la noui surse de venituri care încă mai pot exista în târgul acesta fără ca populaţia să le simtă direct povara.

LR.

DE PATRU ORI
CÂTE TREI GEMENI

Femeia Raya Krupievici din Stijelsk (Rusia) a căpătat o faimă deosebită datorită prolificităţii excepţionale. Zilele trecute ea a dat naştere la trei copii, toţi perfect sănătoşi.

Dar faptul nu se întâmplă acum pentru prima oară. Femeia a mai născut de trei ori tot câte trei gemeni. Astfel în interval de şase ani, harnica mamă a dat viaţă la 12 copii.

E într'adevăr un record matern.

Bufonii trenurilor
O inovaţie americană

In Statele-Unite unele voiajuri de la un capăt la celălalt al ţării durează câte şase şi şapte zile. Sânt călătorii plictisitoare şi obositoare.

De câtva timp însă, aceste voiajuri au devenit mai plăcute. Mai mulţi actori şomeri, pentru a-şi câştiga existenţa, au găsit un procedeu original.

Ei vizitează trenuri şi ce parcurg distanţe lungi şi distrează publicul. Actorii joacă diferite scketschuri nostime, recită versuri humoristice, fac scamatorii, povestesc anecdote, cântă cuplete, imită diverse personalităţi.

Pasagerii din vagoane fac o colectă şi strâng suma necesară pentru a plăti biletele actorilor şi a le asigura existenţa pe câteva zile. Aceşti actori au fost porecliţi „bufonii trenurilor".

DIN TOATA LUMEA

Restaurantul femeilor.— Câteva membre din clubul femeilor divorsate dela San-Fracisco au înfiinţat un restaurant în acel oraş american. Localul este condus numai de femei şi primeşte numai clientelă femenină.

Pe uşa de intrare a restaurantului se află un anunţ cu următorul cuprins: „Accesul bărbaţilor este interzis. Serviciul numai pentru femei".

Interesant este că localul şi-a recrutat o clientelă destul de numeroasă, formată în special din membrele ligilor de celibatare, de văduve, divorsate, etc. Iar bărbaţii trebue să privească cu ochii răi acel local adversar!

*

Lacătul miraculos.— La expoziţia de obiecte tehnice dela Londra, un inginer a prezintat un nou fel de broască pentru uşi, denumit „lacătul miraculos". Broasca se compune dintr'un mecanism complicat, cu un mic aparat fotografic, cu un ceasornic şi o fâşie de hârtie pentru înregistrarea unor semne.

Lacătul lucrează automat, notând ora când cineva a intrat în odaie şi durata vizitei. Aparatul fotografic prinde diferite scene din cameră, iar pe hârtie sânt însemnate anumite linii şi puncte, care indică în oarecare măsură ce a făcut vizitatorul.

„Lacătul miraculos" poate servi poliţiei în unele cazuri, bine înţeles dacă vizitatorul nu va avea grija să strice broasca dela uşă! In orce caz invenţia e interesantă!

*

O monedă şi o marcă.— Americanul John Pitters din Filadelfia a primit o moştenire originală dela un unchiu al său. Acesta i a lăsat... o singură monetă şi o singură marcă postală. Dar nu este vorba de o monetă obişnuită, nici de un timbru de câţiva lei.

Moneta e din vremea vechilor cartaginieni şi valoarea ei se urcă la 10.000 dolari, adecă un milion lei. Iar marca postală este dela prima scrisoare venită cu vaporul în America, marcă preţuită la 20.000 dolari, adecă două milioane lei.

Moştenitorul nu vrea însă să vândă aceste raritaţi, deşi imediat s'au ivit cumpărători. Ceva mai mult; el a asigurat moneta şi marca contra distrugerii şi furturilor, pentru suma de 30.000 dolari.

Căsătoria şi durata vieţei.— Oficiul de statistici din Berna (Elveţia) a făcut o anchetă internaţională cu privire la vârsta oamenilor. Şi după datele primite din numeroase ţări, s'a ajuns la următoarea constatare interesantă:

Dintre persoanele care ating vârsta de o sută de ani, numai 3 la sută sânt burlaci, iar ceilalţi 97 la sută sînt căsătoriţi. Dintre oamenii care ajung până la 90 ani, numai 8 la sută sînt celibatari, iar ceilalţi 92 la sută sînt însuraţi.

Explicaţia este că în căsnicie oamenii obţin un trai mai ordonat, mai cumpătat. Iar concluzia ar fi să ne căsătorim, dacă vrem să trăim mai mult. Se pare însă, că această concluzie e cam greu de acceptat mai ales în vremurile de astăzi!...

Cetiţi
în pag. 4-a
ULTIMA ORA

Aurul din mări
O metodă de extracţie

Faptul că apa mărilor conţine aur în cantitate destul de apreciabilă nu este o constatare nouă. Această constatare a fost făcută în urmă cu ani de specialişti germani şi englezi.

Acum însă inginerul american Mac Orlen anunţă că a descoperit o metodă de extracţie. Apa mărilor este tratată cu diferite substanţe chimice, care elimină celelalte elemente din apă şi lasă numai pulberea auriferă. Experienţa a reuşit perfect în laborator şi s'a obţinut din apa mării un praf de aur de toată frumuseţea.

Metoda inginerului american are însă un neajuns: e prea scumpă. Astfel procedeul de separare a aurului poate costa mai mult decât cantitatea de aur ce se obţine. Mac Orlen crede însă că va reuşi să-şi perfecţioneze metoda. Şi atunci când ştiinţa va izbuti să scoată lesne metalul preţios din mări, aurul îşi va pierde valoarea şi poate vom scăpa de tirania lui de acum.

Cabana depe Ceahlău
Şi anumite moravuri — O întâmplare edificatoare

de Dr. GH I. NASTASE
Conferenţiar Universitar

Pe spinarea celui mai minunat munte al Moldovei — Ceahlăul — există o admirabilă cabană, unică în ţara noastră. Construită din beton armat, ce desfide intemperiile naturei şi intenţiile prădalnice ale omului, şi poate adăposti, la nevoie, un număr respectabil de 40—50 călători. Această cabană este o realizare cu adevărat strălucită a „Soc. de Gimnastică, Sport şi Muzică", şi orice om de ştiinţă, turist sau simplu călător iubitor de natură, adăpostit şi încălzit sub acoperişul acestei clădiri, simte o sinceră recunoştinţă faţă de făuritorii ei. Fără exagerare, putem considera această cabană ca una dintre cele mai interesante realizări moldoveneşti, ea putând pretinde loc alături de cele mai de samă fundaţiuni culturale, religioase, de binefacere etc.

Nu există om de ştiinţă — botanist, zoolog, geolog sau geograf—în ţara noastră care să nu fi fost ajutat în cercetările lui de acest minunat instrument, care este cabana, depe Ceahlău; unii au tat acolo săptămâni dearândul, ciocănind şi colecţionând pietre, studiind şi recoltând plante şi animale, alţii scrutând depe înălţimea de peste 1100 metri formele de relief ale Carpaţilor răsăriteni. Lucrările de ştiinţă în care cabana depe Ceahlău îşi are partea ei de preţioasă contribuţie, sânt foarte numeroase.

Pelerinajul spre Ceahlău al turiştilor şi al oamenilor de ştiinţă creşte an cu an, mulţumită adăpostului oferit de cabană.

*

In ziua de 25 August cor. urcam pentru a 3 a oară în viaţa mea pantele din basm ale bătrânului Ceahlău, conducând împreună cu asistentul dr. N. Lupu excursia anuală a Laboratorului de Geografie din Iaşi. Interesul şi emoţia geografului sânt imense la ascensiunea Ceahlăului. Posibilitatea de a îmbrăţişa, dela o înălţime de aproape 2000 metri, un vast orizont care spre răsărit depăşeşte cu mult zona munţilor; observarea din sbor de pasere a nenumăratelor vârfuri şi şiruri de munţi de aspect, constituţie geologică şi vârstă deosebite; succesiunea zonelor vegetale dela poalele până la vârful muntelui; viaţa omenească cu tot arhaismul ei de aici, păstrat în numeroasele stane—muzee vii ale unui trecut ce totuş trăeşte încă între noi: totul te atrage, îţi pune probleme, te îmboldeşte spre activitate. Iar dacă foamea şi oboseala reuşesc să se strecoare din când în când în trupul slab, le ceri amânare şi le promiţi satisfacere sus, la cabană, unde ne aşteaptă păturele de muşchi moale şi mâliguţa caldă cu brânză de burduf ale vredniculul paznic Gh. Baciu.

Sosirea la cabană şi destinderea după oboseala urcuşului ne-a dat mulţumirea comparabilă doar cu aceia a Beduinului ajuns într'o oază: odihna meritată, bună-voinţa „Baciului", mâncarea caldă ce nu ne-o puteau da sacii noştri de spate, în cari hârţile, eşantioanele de roci şi clişeele luate cântăreau mai mult decât rămăşiţele de conserve şi pâine uscată.

Un grup de 4 intelectuali ardeleni (un prof. univ., un consilier de curte, un inginer şi un doctor), precum şi un altul de 8 intelectuali moldoveni, găsiţi la cabană — toţi liniştiţi, bine crescuţi şi cu vădită cunoaştere a turismului atât în latura lui fizică, cât şi în cea *etică*, — ne-au inspirat dela început încrederea, că vom avea un popas liniştit şi o noapte dormită, lucru extrem de important după 12 zile de drum trudnic cu nopţi dormite sub brazi sau pe plute şi în ajunul coborârei depe Ceahlău pe greaua cărare depe „Isvorul Muntelui". Intr'adevăr, toate aceste persoane au justificat până la sfârşit impresia bună ce ne-o făcuse.

Ca geografi însă neglijasem, mărturisesc, o latură a problemei urmărită de excursia noastră — laturea etnografică: nu studiasem îndeajuns moravurile populaţiei depe valea Bistriţei şi crezusem că toate categoriile sociale depe aceste meleaguri au firea blândă şi purtarea admirabil de cuviincioasă a ciobanilor şi plutaşilor cu care intrasem în atingere până la poalele Ceahlăului. Ceace a urmat a fost o excelentă lecţie de Etnografie *sui generis* pe care ne-au servit-o alte categorii de autochtoni, neglijaţi în preocupările noastre.

*

Ni s'a spus de către ţărani, că e obiceiul pe valea Bistriţei ca „Sâmbătă sara să vie domnii la Ceahlău, la cabană". Era tocmai Sâmbătă! Intr'adevăr seara pe la orele 8 a apărut primul convoi de „domni" cu doamne şi domnişoare, în total vreo 25—30 persoane, o adevărată caravană cu cai încărcaţi cu mâncăruri şi băuturi... „Am 24... din aşia şi 9 din aia albu", ne ajunseră la urechi, încă deafară, vorbele unuia din aceşti „turişti" originali. Au intrat în cabană cu sgomot, râsete şi declaraţii că *„la cabană nu-i loc de dormit, ci de petrecut"*... „Şi apoi facem, nene, un pokeraş!... „Ce-i cu Costică, de nu mai vine cu lăutarii"? (Noroc că nici n'au venit).

„Primii ocupanţi" ai cabanii rămaseră uluiţi. S'au retras câte 2-3 într'un pat, au cedat tot ce se putea, dar nici asta nu mulţumea pe cheflii. Ocuparea locurilor de către nouii veniţi se făcea adeseori în mod cu totul original. Unui cercetaş i s'a amintit, scurt, unul din postulatele cercetăşiei: *„Cercetaşul iubeşte natura!"* Băiatul a ieşit fără vorbă şi a zdrivinit toată noaptea afară. Unui turist — ungur—i s'a cerut să cedeze locul *pentru o doamnă*; omul şi-a părăsit locul, iar cel care l-a cerut pentru doamnă, l'a ocupat răzând, că şi-a făcut rost de un locuşor...

E peste putinţă să redai toate detaliile.

Grupul nostru, cunoscând regulamentul cabanei, a cerut la orele 10 linişte.

„Ce regulament, nene, aici pe vârful Ceahlăului?" se supără un avocat din Bacău.

Am insistat pe lângă Baciu să impună respectarea regulamentului, bietul om a căpătat dela un cheflîu un pumn în piept. O parte din cheflii care-şi aranjase focuri afară, unde

(Continuare în pagina II-a

MICI DISTRACŢII...

Vorbe...

Gangsterul nostru

Coroi nu poate fi prins. Faptul nu ne miră. Ne-ar fi mirat, dacă ar fi fost arestat. Dealtfel Coroi nici nu trebuie prins, fiindcă el, mai bine decât orice altă manifestare, mai atrage atenţia asupra acestei regiuni moldoveneşti. Şi apoi ne dă impresia unui ţinut din ţările mari, cu bandiţi faimoşi.

Coroi apare şi dispare. Coroi e travestit când în cerşetor, când în ceferist, când în femeie. La nevoe, poate va fi silit să-l facă şi pe politicianul! Coroi are gazde în toate oraşele. Are bani şi bijuterii, aşa că—bine înţeles—are şi amante credincioase. In sfârşit Coroi e tot gangsterul nostru, este un fel de Dillinger al acestor meleaguri

Totuş poliţia se străduieşte să ne distrugă aceas'ă sursă de faimă. Şi poate că vom reuşi să scăpăm de Coroi. Cum?.. De pildă: Coroi poate fi victima unui accident de tren, poate fi lovit de trăznet, sau poate contracta febră tifoidă dacă va consuma apă la Iaşi. In definitiv, sătul de atâtea ispăvi, banditul s'ar putea preda singur. Şi când sânt toate aceste posibilităţi, nu înţelegem de ce autorităţile se încăpăţinează să-l mai urmărească pe Coroi!

i. b.

...şi fapte

Un serviciu

Funcţionarul se prezintă patronului şi-i spune:

— Domnule şef, îmi puteţi acorda un concediu ca să mă însor?

— Nu; nu acord niciun concediu.

— Vă mulţumesc, domnule şef, îmi faceţi un mare serviciu.

Rabat 30 la sută

Intr'un magazin, o clientă:

— Culoarea asta e prea tinerească pentru mine.

— Dimpotrivă, doamnă.

— Dar ce vârstă-mi daţi?

— 25 ani, coniţă.

— O, sânteţi prea gentil.

— Nu, doamnă, eu sânt negustor şi obişnuesc totdeauna să acord un rabat de 30 la sută.

La comunitatea evreească

se prezintă o delegaţie de sionişti, cerând o subvenţie pentru comemorarea defunctului poet Bialik. Un epitrop mic, gras şi cam sărac cu duhul citeşte petiţia şi-şi aminteşte că a mai văzut o asemenea cerere.

— Ce-i cu Bialik ăsta? — întreabă epitropul mic şi gras. Vrea un ajutor? Las'să vie aici şi o să-i dăm câteva sute de lei...

Rectificare

La tribunal, e judecat un bătrân acuzat de furturi.

— Nu ţi-e ruşine, îi spune judecătorul; om în vârstă şi să te apuci să furi.

— Pardon, domnule judecător, eu fur încă din tinereţă...

Clipe vesele

— Nevasta lui Mitică conduce automobilul.

— Probabil că Mitică vrea să-şi ieie altă maşină.

— Ba nu, dragă; altă nevastă...

*

— Cari sânt animalele rare în România?

— Tigrii, domnule profesor.

— Ce? nu ştii că tigrii trăesc numai în Africa.

— Păi deaceia sânt aşa rari la noi!

*

— Conaşule, vă rog să mă iertaţi, dar ştiţi v'am împrumutat 500 lei...

— Bine, te iert...

ULTIMELE CREAȚIUNI
pentru sezonul de toamnă și iarnă

Stofe fine pentru pardesie, demiuri, paltoane, costume pentru Doamne și Domni. Uniforme militare și școlare

LA
FR. VARTPARONIAN
&
FR. HLEBNIKIAN
Str. Ștefan cel Mare 61 TELEFON 384

Produse exclusive
W. SCHERG & Co. Brașov
Sucursale: București, Cernăuți, Chișinău, Craiova

EPITROPIA INSTITUTELOR ȘCOLARE
Gh. Gh. Mârzescu
DIN IAȘI STR. CAROL 35

Face cunoscut d-lor funcționari publici cari doresc să-și plaseze fii, elevi de curs secundar, ca interni în acest așezământ, *că înscrierile au început la 20 August a. c.* Taxa de întreținere completă pentru întregul an școlar este de lei 6000, plata făcându-se în trei rate. Pentru inscrieri și ori ce informații a se adresa din timp la secretariat, Str. CAROL 35 IAȘI, fiind numai 20 locuri vacante.

Liceul Ortodox de fete
„ELENA ODOBESCU"
— IAȘI, Str. Lascar Catargi No. 20 —
Liceu cu aceleași drepturi ca la Stat.
EXTERNAT, INTERNAT ȘI SEMI-INTERNAT
Taxele foarte reduse

Pentru fiicele de funcționari și pensionari, plata în rate lunare. Examenul de admitere în clasa I-a începe la 1 Septembrie. Inscrieri și reînscrieri, zilnic, între 10—12 a. m. și 3—5 p. m. *Direcțiunea*

TESTA
VINDECĂ:
DURERI DE CAP-MIGRENE
NEVRALGII-DURERI DE DINȚI
RĂCELI-GRIPĂ-JUNGHIURI
ÎN FARMACII ȘI DROGUERII

Crema Mony este cea mai fină cremă pentru înfrumusețarea feței.
Crema Mony este secretu Doamnelor frumoase.
Crema Mony este preparată din substanțe inalterabile și nevătămătoare.
Crema Mony întinerește pielea, dându-i un aspect proaspăt și catifelat.
Crema Mony se întrebuințează cu mare succes contra pistruilor, petelor de ficat, sarcini, bubulițe, coșuri, erupțiuni și crăpături ale pielei și a buzelor provenite din vânt sau ori ce cauze; asigură în scurt timp efectul dorit.

Depozit general:
Farmacia Curței Regale FRAȚII Dr. KONYA

EVREI!
Procurați-vă pentru Roș-Hașana și Iom-Chipur un **MACHZOR** cu prima traducere românească. Un volum splendid legat 150 lei
ATIPOR prima traducere românească a rugăciunilor ce se spun la mormântul celor scumpi (Maame-Lușen) cuprinzând și Izcor, Eil Mulei, Kaddiș, o tabelă cu zilele când se spune Izcor până la anul 1960 și o tabelă pentru însemnarea zilelor de Iurțat.
Un volum de peste 100 pagini cu o frumoasă copertă simbolică 25 lei.
A se adresa autorului Șef rabin Dr. M. THENEN B-dul Carol 55 Brăila, prin mandat postal sau ramburs.

VIN VECHIU 1932
Desfacerile de vin vechiu, recolta 1932
din
Curtea Hotelului TRAYAN
și din *str. Elena Doamna 10* (5 drumuri)
AU REDUS PREȚURILE după cum urmează:

VIN SPECIAL DE URICANI (desert)	de la 24 lei,	la 20	lei litrul
VIN DE MASA URICANI, calit. I-a	de la 20 lei,	la 17	lei litrul
VIN DE MASA URICANI, calit. II-a	de la 12 lei,	la 10	lei litrul
VIN TAMAIOS DE MASA	de la 20 lei,	la 16	lei litrul

Se vinde în sticle gata infundate, în sticla sau damigeana clientului.

Comitetul Societății
Caritas Humanitas
Invită pe această cale pe toți membri și familiilor lor a asista la solemnitatea inaugurării următoarelor monumente ale fraților decedați:
1) **Marcu Olivenbaum**
2 **Froim Froimovici**
3) **Aron R. Șoimovici**
care va avea loc Duminică 2 Septembrie a. c. ora 10 dimineața la cimitirul Israelit.

Institutul de
Radiologie și Electroterapie
Dr. N. DABIJA
Conferențiar onorific al Clinicei Medicale. Medic al Casei Asigurărilor Sociale
BOLI INTERNE
Diagnostic și tratament cu
Raze X
Diathermie, ultravioalete, băi de lumină, etc.
Consultațiuni 1—2 și 5—8
Str. Sft. Atanase No. 2 Iași

Grădina Pomul Verde
Astăzi Sâmbătă 1 Septemb.
celebrul star mondial
Himan Prizant
joacă cel mai mare succes
Verlangt a Husen
Operetă în 3 acte.
Regia, Himan Prizant
Dir gent, Kreisler
Orchestra jazz Sigally
Rețineți biletele din vreme.

Inscrierile
la Școala Primară Evanghelică
cu predare în limba română și germană se primesc zilnic între orele 11—1 a. m. și 4—5 d. m. la *biroul din str. Banu 14.*
TAXE ABSOLUT MODESTE

DOCTOR
I. SCHWARTZMAN
Fost asistent al clinicei din Paris
Boli interne și de copii
Specializat în boli de inimă, plămâni și rinichi.r
Diagnosticul afecțiunilor de inimă cu aparatul Electrocardiograf.
Tratamentul tuberculozei pulmonare cu pneumothorax artificial
Tratamente radicale pentru varice, eczeme și ulcer varicos
Consultă între 4—7
Str. Căpitan Păun 10. Telefon 11

DOCTORUL
R. DAMSKER
Str. Ghica Vodă No. 44—46
MEDICINĂ INTERNĂ,
SIFILIS ȘI GENITO-URINARE
Diatermie și băi de lumină
între 8—1 a. m. și 3—7 p. m

x Imprimatele cele mai ingrijite, efectuate rapid și cu preț convenabil — la „Opinia" Lăpușneanu 37.

Liceul particular de fete al profesorilor asociați
„M. KOGALNICEANU"
Școală particulară cu drept de publicitate
IAȘI — Str. Căpitan Păun No. 6 — ***IAȘI***
Inscrierile se fac în fiecare zi între orele 10—12 și 5—7.
Examenul de admitere în clasa I-a se va ține la 4 Septembrie, până când se fac și înscrierile la acest examen.
Elevele ce au dat examen pentru clasa I-a și V-a la școlile statului și nu au locuri, se pot înscrie la această școală.

INSERȚII

Incă o lămurire
în chestiunea sinagogii din str. Brătianu

Din partea d-lui I. Rabinovici, fiul rabinului Haim Rabinovici, primim următoarea scrisoare explicativă în chestia sinagogii din str. Brătianu:

„Domnule director

„Deși fapta urâtă a d-lui avocat M. Șaer, vorbete dela sine, mă simt tocmai dator să dau unele lămuriri, în legătură cu scrisoarea d-sale publicată în „Opinia". Scuza d-lui Șaer, că rabinul Rabinovici i-a iscălit că-i va elibera locul ce-i aparține (adecă cei 80 centimetri) nu justifică cu nimic felul urât cum a procedat la dărâmare.

Cu toate că cei 80 cm. nu l incomodau de fel, dat fiind că imobilul d sale e terminat și că i-a mai rămas destul loc liber, d. avocat Șaer n'a admis nici o discuție. Fiind rugat să aștepte până după serbătorile de toamnă, a refuzat categoric, spunând că nu-i este frică de nimeni, nici de Dumnezeu. Brusc a venit să strice zidul, fără să ne dea timpul să scoatem din casă, dărâmând cărămizile peste obiectele din odaie. Tatăl d-lui Șaer l-a rugat să înceteze, dar el era neinduplecat.

Ceva mai mult; începându-se dărâmarea celeilalte sinagogi, care n'are nicio legătura cu terenul d-lui Șaer, trebuia să se distrugă un perete. Proprietarii celorlalte parcele vecine s'au înțeles cu epitropul sinagogii, ca să se facă în interior un perete de scânduri. Fiind însă Sâmbătă, peretele n'a putut fi terminat. Și atunci și a făcut apariția iarăș d. Șaer, în zi de Sâmbătă, dând ordin ca zidul să fie dărâmat. Epitropul l-a rugat să aștepte până Luni, când peretele de scânduri va fi gata, însă d. Șaer a rămas la fel de neînduplecat, deși cealaltă sinagogă nu se mărginește cu parcela d-sale.

D. Șaer se scuză că dărâmarea a început-o d-na Teitler. Dar a început o din ștaruința d-sale. Iar apoi d-na Teitler și d. avocat C. Simionescu au dispus ca dărâmarea să fie oprită, iar tablele dela acoperiș să fie puse la loc. Numai d. Șaer s'a opus, continuând dărâmarea peretelui. Molozul a căzut peste lucrurile din casă, ceiace toți vecinii și trecătorii pot confirma.

D. Șaer mai spune că era nevoit să surpe zidul, pentru a-și face un gard imediat. Construirea gardului însă n'a început și în orice caz putea să amâe lucrul până după serbătorile mozaice. D. Șaer a comandat dărâmarea cât mai repede, profitând de ziua de Sâmbătă.

Cind apoi o comisiune de enoriași s'a dus la d-na Teitler și la d. Simionescu, pentru a se ajunge la o înțelegere și cind comisiunea a arătat că e vorba de o sinagogă și de locuința unui rabin, de care niciun evreu nu s'ar atinge, d. Simionescu a fost oarecum în drept să răspundă: „Dar Șaer ce este? Nu e evreu? De ce s'a atins el de locuința rabinului și încă într'un asemenea mod? Ceva mai mult; Șaer mi-a cerut mie să-i dau autorizația necesară și el singur are să dărime toată locuința și sinagoga".

Din toate acestea se poate ușor constata „adevărul" scrisorii d-lui Șaer.

Primiți, etc...

I. RABINOVICI

NOTA REDACȚIEI — După câte am aflat noi, d. avocat Marrius Șaer s'a lăsat atras într'o cursă. D-sa a început dărâmarea, fiind montat de alții.

Așa că d. Marius Șaer ar putea fi numit în acest caz.. Dări-Marius-Fraer!

Există într'adevăr proectul
de a se răpi Iașului și Facultatea de Medicină
— Câteva amănunte interesante —

Am avut acum câtva timp prilejul să semnalăm un fapt surprinzător: intenția de permutare la București și a facultății de medicină din localitate. La Iași urma să funcționeze „o școală de medicină" a cărei cursuri să dureze 3 ani de zile; iar absolvenții pentru a fi definitivați în titlul de medic, urmau să plece la București, unde să-și continue doi ani de zile studiile la facultatea de medicină de acolo.

Știrea aceasta a provocat o deosebită senzație în cercurile universitare din țară. Mai mulți profesori ai universități din Cluj interesându-se în această chestiune, au dat un comunicat în care se arăta că nu poate fi vorba de o centralizare a învățământului medical.

Pe de altă parte un distins parlamentar al Iașului care a cercetat personal această chestiune, a constatat un fapt cu totul surprinzător. Anume, *proectul pentru mutarea la București a facultăților de medicină Iași și Cluj, există într'adevăr.* El a fost depus în trecuta sesiune parlamentară spre a fi votat de corpurile legiuitoare.

A fost retras însă imediat după depunerea sa pentru a i se face o serie de modificări.

Pare curios faptul că dela un timp încoace se înceărcă fățiș ciuntirea universității locale și centralizarea învământului universitar la București.

După cât am aflat, în viitoarea seziune parlamentară se va încerca depunerea proectului de mai sus, deși d. dr. C. Angelescu ministrul instrucțiunei, și-a manifestat opunerea sa în această privință.

Proectul va fi depus din inițiativă parlamentară.

Profesorii ieșeni, față de această situație, au hotărât să înceapă o energică acțiune.

In ședința marelui colegiu universitar se va pune în discuție această chestiune, urmând a se hotărâ eventuala atitudine pe care universitarii ieșeni trebuia s'o ia. LNY

PÂNEA IAȘULUI

Brutarii cer urcarea prețului pâinii
Chestiunea aiarului. — Proectul fabricii de pâne

Refăcându-și frontul, brutarii ieșeni au întocmit un memoriu, care a fost înmânat d-lui primar O. Racoviță.

Dat fiind că făina s'a urcat simțitor la preț, ei cer să se admită o majorare cu un leu la prețul actual al pânii albe. Mai cer să se ia măsuri ca morarii să nu majoreze, după bunul plac, prețul făinii. Un caz tipic ar fi ace'a al morii Fruchtman care ieșind din cartel, desface făina, mereu cu preț mai urcat.

Primarul plecând la București, chestiunea l-a preocupat pe d. Ionel Frühling, ajutor de primar.

D-sa a constatat că într'adevăr prețul făinii este în urcare. Totuși, prețul pâinii poate fi menținut.

Nemulțumiți, brutarii au cerut să se facă un aiar.

Potrivit legii, d. Ionel Frühling îl va face azi. O hotărâre decisivă se va lua tot azi în ședința delegației permanente.

Conflictul între patroni și lucrători

Tot d. Ionel Frühling mediază conflictul între patroni și lucrătorii brutari.

Lucrătorii,—după cum am relatat,—cer numai lucrul de zi.

Brutarii susțin că un atare orar este exclus la Iași.

Chestiunea s'a dezbătut și la Inspectoratul muncii.

Dacă nu se va ajunge la vre-un rezultat, săptămâna viitoare se va recurge la justiție. REX

Proectul înființării unei fabrici de pâne

D. Pascu Stanciu, ajutor de primar, lucrează cu intensitate la realizarea proectului pentru înființarea unei fabrici de pâne, sub egida municipiului.

— „Manutanța comunală— ne spune d. Pascu Stanciu, va fi construită pe locul comunei din str. Uzinei. Finanțarea prin concurs cetățenesc e aproape asigurată".

La o nouă întrebare a noastră, d. Pascu Stanciu ne răspunde:

— „Fabrica va produce 15.000 pâini pe zi, care vor fi distribuite în chipul cel mai higienic. Aceasta nu va împieta asupra comerțului de pâine.

Însă, în cazul când se va încerca o împilare a populației fabrica va fi astfel alcătuită, încât va putea aproviziona lașul cu toată cantitatea de pâine necesară.

Și d. Pascu Stanciu ne mai face o declarație interesantă, anume, că are toată nădejdea că nu va trece mult și ieșenii vor vedea fabrica în funcțiune.

DAN

Grădina Pomul Verde
Spectacolele
artistului Hyman Prizant

Artistul Hyman Prizant răsfățatul publicului amator de teatru evreesc, a oferit numeroșilor săi admiratori o nouă creațiune cu piesa *„Dem zeiden's ghelibte"*, fiind răsplătit cu entuziaste aplauze și dese rechemări la rampă.

In general presa „Dem zeiden's ghelibte" a fost săracă în acțiune, dar bine pusă la punct ca interpretare.

Artistul Prizant și trupa sa mai rămân un scurt timp în localitate. Ca reprezentație de încheiere trupa va reprezenta Sâmbătă, Dum. și Luni opereta de răsunător succes „Verlangt a husen", operetă cu care marele artist a făcut cunoștința publicului ieșan.

Amatorii de teatru evreesc vor avea un bun prilej de amuzament. L. Noel

x CIMITIR CREȘTIN IN PĂCURARI. — *„Opinia"* s'a făcut ecoul cererii locuitorilor creștini din Păcurari, de a se creia un cimitir, care să deservească cartierele din acea parte a orașului.

Putem spune azi, că în urma înțelegerii depline între d. Pascu Stanciu, inițiatorul și d. Osvald Racoviță, primarul, crearea acestui cimitir va fi curând fapt îndeplinit.

Cabana depe Ceahlău
(Continuare din pagina 1-a)

bea de istov, sesizată de „scandalul" pe care-l făceam *noi* cerând aplicarea regulamentului, a venit în cabană și ne-a declarat limpede: *„Cui nu-i place, să iasă din cabană! Afară!"* A trebuit să luăm o atitudine de așa natură, încât în fața ei „delegația" venită să ne evacueze din cabană a trebuit să plece afară, promițând totuș să mai revie... la ora 2!

Nu mai putea fi vorba de somn. Scandalagiii după câteva rânduri de pahare reveniau la cabană vociferând și sbierând la adresa celor ce le stricau cheful. Doi mai ingenioși s'au urcat pe acoperișul cabanii și au dansat un fel de bătută — tot ca demonstrație impotriva noastră. Am așteptat cu deosebit interes ora 2 de noapte, când fusese fixat atacul decisiv împotriva noastră; totul însă s'a terminat cu vociferări la geamul cabanei: „uu plugușor", vorba unuia.

La ora 12 noaptea dealtfel mai venise încă un grup de 20 de „turiști" tot de felul celor precedenți. Preveniți de cei dintâi care-și primise lecția, aceștia se arătară mai puțin agresivi, totuș extrem de nemulțumiți că s'a găsit cineva care îndrăznește să strice cheful din noaptea aceia...

Multe ar fi de spus. Dar mă opresc aici cu povestirea. Mi-e rușine de tot ce am văzut și am auzit în noaptea aceasta. Este cu neputință de redat tot balamucul dela cabană; ar fi trebuit un fonograf care să înregistreze fidel toată epopeea de mitocănie și țigănie spoită, care s'a desfășurat fără pic de obraz, colo sus pe plaiurile Ceahlăului.

Ne-am interesat dacă s'a mai petrecut vr'odată lucruri ca acestea. In anul acesta au fost, spre regretul nostru, *destul de frequente*, și paznicul cabanei un țăran detreabă, supus, bun gospodar, este în imposibilitate să oprească scandalurile; chefliii îl chinuesc toată noaptea cu pretențiile lor (mămăliguță, cafeluțe, ceai etc. etc.) îl neglijează însă ca autoritate în cabană, iar dimineața... foarte mulți dintre ei fug fără să plătească taxa adăpostului: în dimineața acestei nopți s'a petrecut acelaș lucru și Baciu a rămas numai cu ce a reușit să încaseze noaptea după ora zece, în urma „scandalului" provocat de noi, dar și pus oarecum sub protecția noastră.

Mi se pare de-o extremă gravitate tot la ce am fost martori, eu și cu studenții mei, în acea noapte memorabilă. Un admirabil adăpost, urcat cu greutăți imense sus, deasupra „mărilor de nori", în mijlocul unei naturi dumnezeește de frumoasă, un adăpost, pe care harnicii întemeetori l-au ridicat pentru cei ce vor să studieze și să admire un colț minunat din pământul Moldovei, — acest adăpost este periodic transformat într'o cârciumă, unde chefliii beau triumfător ultimul rând de pahare din seria șpriților începute la Bacău și continuate la Piatra, Săpciuni și chiar la Schitul Durău.

E un atentat asupra cabanei de pe Ceahlău cu mult mai grav de cât acel al hoților care au operat cu dinamită.

GH. I. NASTASE

x La școala inf. de meserii „V. Mălinescu" din Iași sunt vacante 20 burse pentru elevi săraci, cu preferință fii de săteni. Pentru lămuriri, a se adresa la cancelaria școlii.

LICEUL DE BAEŢI şi ŞC. COMERCIALA SUPERIOARA
MIHAIL KOGALNICEANU
IAŞI STR. C. A. ROSETTI 4
Şcoli cu drept de publicitate, cu drepturi egale cu a statului
Internat, Semi-internat şi Externat
Taxe şcolare reduse, se fac mari reduceri pentru elevii săraci şi silitori
Se primesc inscrieri în cl. I şi V cu examenul de admitere dat la stat. Elevii ce se nscriu în cl. I pot da examen de admitere şi la acest liceu la 2 Sept. sau 15 Sept.
LICEUL ARE PÂNĂ IN PREZENT 335 BACALAUREAŢI.
Director TITUS PATRICIU

Am încheiat acord favorabil cu Germania

pentru export de fructe şi de produse agricole

In călătoria d-sale în străinătate d. ministru dr. Manolescu-Strunga a ajuns la realizări însemnate.

Şi anume a făcut un aranjament comercial favorabil cu Germania.

Incepând de la 15 Septembre, vom exporta în Germania 750 vagoane de mere. Va urma şi export de alte fructe.

Guvernul german ne-a făcut avantaje importante, simplificând formalităţile vamale şi reducând taxele de import de la 28.000 lei la 8000 lei vagonul.

Vom mai trimite în Germania şi diverse produse agricole.

De asemenea vom face export de fructe în Danemarca şi Suedia.

O remarcă interesantă:

D. dr. Manolescu-Strunga a tratat în primul rând cu Polonia. Insă nu se anunţă vre-un acord cu această ţară care, totuşi, are nevoe de fructele, strugurii şi vinurile noastre.

Care să fie explicaţia?

Nu cumva—amestecând diplomaţia în afaceri comerciale — a jucat vre-un rol Franţa, întrucât Franţa acaparează exclusiv piaţa poloneză pentru fructele şi vinurile sale?

E curios ca politica ce o facem sincer alături de Franţa, să ne conducă la ruină economică, aşa încât să fim siliţi a cere o mână de ajutor... Germaniei!

NETTY SCHOR
ISAC GLASBERG
Logodiţi
Podul-Iloaei Tel-Aviv

Generalul C. Dumitrescu
dat în judecată

Ieri d. general Paul Angelescu, ministrul armatei, semnat decizia prin care generalul C. Dumitrescu, fostul inspector al jandarmeriei, colonel Crivăţ şi lt-col. Leţu sânt trimişi în judecata consiliului de război din Bucureşti.

D. general Dumitrescu este acuzat de trafic cu bani ai statului, iar col. Crivăţ şi lt col. Leţu sunt învinuiţi de sustragere de bani publici.

Ati câştigat astăzi la Loterie costul biletului?
CUMPĂRAŢI IMEDIAT ALT BILET
ÎN SCHIMB LA „COLECTURA NOROCULUI"
BANCA EMANOIL MARCOVICI
STR. ŞTEFAN CEL MARE Nr. 15
unde aveţi cele mai mari şanse de câştig până la
ÎN ULTIMA ZI, PE LÂNGĂ NUMEROASE CÂŞTIGURI, SE TRAG 15 PREMII CÂTE LEI UN MILION
26 SEPTEMBRIE a.c.

A MURIT
fiind muşcată de o mâţă turbată

Femeia Vera Bujureanu de lângă Lipcani a fost muşcată acum câtva timp de o pisică turbată.

Ea n'a dat importanţă faptului. Femeia a fost adusă în stare gravă la Cernăuţi şi tratată la institutul antirabic.

Dar tratamentul n'a mai avut efect şi femeia a murit în chinuri grozave.

Informaţii

x Duminică are loc la şcoala primară «Junimea No. 2-Palat», adunarea generală a membrilor donatori şi cotizanţi, pentru votarea bugetului; Fiind a doua convocare, adunarea se va ţine cu orice număr de membri prezenţi.

x A fost înaintat parchetului pungaşul de buzunare Grig. Hurusciug. Acum câteva săptămâni, fiind acuzat de furt, a fost arestat. Dar n'a avut răbdarea să aştepte soluţionarea cazului şi a evadat din arestul Parchetului. In lipsa lui, cazul a fost clasat.

Fiind prins din nou, el a fost depus la Galata, pentru evadare.

x *La Piatra Neamţ* „Opinia" se găseşte de vânzare zilnic şi la depozitul de ziare Poplingher.

In curând
apare originalul roman
„SENSUALISM ASCUNS"
al publicistei ieşene

Mioara Atanasiu

Directorii fabricii Buhuşi
ameninţaţi de banditul Coroi?

Buhuşi 1.—D-nii Kern şi Gotlieb, directori la fabrica textilă Buhuşi, au primit câte o scrisoare, prin care li se face cunoscut că, dacă nu vor pune, primul 500,000 lei, iar cel de-al doilea 1,500,000 lei, în valea Bistriţei, la un loc anumit, ei vor fi exterminaţi.

Scrisorile erau semnate de Coroiu. E probabil să fie însă o farsă.

Poliţia a luat totuşi măsuri de pază.

Aseară, la Camera de Comerţ

Dumineca viitoare magazinele vor fi probabil deschise
Un demers al negustorilor evrei — Campania electorală

Pe ziua de azi, campania electorală pentru alegerile dela Camera de comerţ, se poate considera oficial începută.

Semnalul a fost dat ieri seară de d. *Iancu Zipa*, care a prezidat o reuniune la Camera de comerţ.

Luând cuvântul, d. Zipa a arătat că se străduieşte să ajute pe negustori oridecâteori este solicitat. A criticat vechea conducere, precizând că în câteva zile raportul privind Târgul eftin va fi publicat.

Anunţând campania electorală deschisă, d. Zipa a mulţumit d-lui senator I. Botez, care va lupta alături de d-sa în alegeri.

D. prof. *I. Botez* a declarat că a rămas acelaşi prietin neclintit al comercianţilor.

Şi de data aceasta va fi la datorie, candidând pe lista d-lui Zipa.

D. *Fred Şaraga* a subliniat că grupul advers a şi început campania, cu insulte, ca şi anu trecut. A precizat că se va răspunde cu aceiaşi monedă.

D. *Milută Sane* a propus ca la reuniunile electorale să se dezbată şi doleanţele curente ale negustorimii, pentruca să fie satisfăcute.

D-sa a mai cerut o intervenţie ca Dumineca viitoare magazinele să fie deschise întrucât Luni şi Marţi fiind Anul Nou evreesc magazinele sunt închise.

D. I. Zipa a asigurat că va interveni şi scontează aprobarea.

La sfârşit, s'a împărţit oraşul în sectoare de propagandă, întocmindu-se un program de luptă.

p. grancea

Dramă pasională
la Avereşti (Roman)

Roman 1.— In comuna Avereşti de lângă Roman, la conacul moşiei d-lui Gavrilescu, Consilier la Curtea de apel, s'a întâmplat o impresionantă dramă pasională.

La conac locuia studentul Văsile Tataniuc, care era în dragoste cu tânăra Tiua Ungureanu. Ei vroiau să se căsătorească, dar n'au obţinut consimţământul necesar.

Din această cauză, studentul Tataniuc şi fata Tina Ungureanu s'au închis aseară într'o camera şi s'au sinucis, împuşcându-se.

Se fac cercetări.

Un absolvent universitar de la Iaşi
arestat în Basarabia pentru spionaj

Chişinău 1.— Organele siguranţei din Basarabia au arestat, pe şoseaua Chişinău-Orhei pe un tânăr foarte prezentabil şi bine îmbrăcat.

Tânărul poseda acte de identitate falşe pe numele Ion Constantin. In căptuşeala hainei s'au găsit ordine şi numeroase adrese din partea organizaţiei de spionaj din Rusia Sovietică.

După un minuţios interogatoriu cel arestat a declarat că era în slujba comuniştilor de peste Nistru, îndeplinind funcţia de ajutor al şefului G. P. U.-ului din Odessa.

El e fiul unui preot din jud. Hotin, fiind absolvent al institutului electrotechnic dela Iaşi.

INFORMAŢIUNI

x In legătură cu ştirea că guvernul proectează să reducă în mod un-form toate salariile funcţionarilor publici, în vederea realizării economiei de 800 de milioane prevăzută pentru echilibrarea bugetului, fără a se mai recurge la noi concedieri, d. V. Slăvescu, ministrul de finanţe a declarat joi în faţa reprezentanţilor presei că guvernul nu va recurge la o asemenea măsură.

x E interesant de aflat că Societatea „Edilitatea", care are antrepriza refacerii conductei de apă, a executat până azi lucrări în valoare de 11 milioane.

x D. Osvald Racoviţă, primarul municipiului, care se află în Capitală, se înapoiază azi în localitate.

x *Industriaşii ieşeni*, de toate categoriile, s'au întâlnit ieri la Camera de Comerţ.

Consfătuirea a fost prezidată de d. Fred Şaraga. A participat şi inspectorul industrial d. Cioricioiu.

S'au dezbătut diversele nevoi curente ale industriaşilor ieşeni, hotărându-se demersuri energice pentru soluţionarea tuturor doleanţelor.

x In prima jumătate a lunii acestea va apare în localitate un mare ziar săptămânal: *„Momentul"*.

Conducerea noului ziar o vor avea colegii noştri, d-nii *A. M. Frimu* şi *H. Burileanu*.

„Momentul" va dezbate toate problemele ieşene la ordinea zilei.

Pentru sezonul de toamnă
comandaţi-vă hainele la
„GENTLEMAN"
ATELIER SPECIAL DE CROITORIE PENTRU DOMNI
Cuza Vodă 85 In curtea Palatului Braunstein
Intrarea separată

Lădiţe pentru fructe şi struguri
cu preţuri extrem de reduse
confecţionează, având şi stoc în depozit
Fabrica de cherestea
Weissman
S. I. N. C.
Şoseaua Moara de Foc 16 Telefon 271-272

AZI la ROXY
Deschiderea stagiunii cu 12 şi 8 lei
AŞA FATA nu se uită
Al doilea film
CRAII DELA MAXIM
Micky face Casa şi Jurnal Pathe completează programul.
Acelaş program dimineţile de Sâmbătă şi Duminică cu 8 şi 6 lei intrarea

Un conflict între primărie şi Teatrul Naţional

S'a redus considerabil subvenţia — Teatrul în criză financiară

Un iminent conflict este pe cale a se naşte între conducerea Teatrului Naţional şi Primăria Iaşi.

Iată cauzele determinente şi stadiul în care se găseşte chestiunea:

Din toţi anii,

adunările comunale ieşene acordă subvenţii Teatrului Naţional. Adică se dau sumi însemnate de bani de către Primărie, venindu-se astfel în ajutorul teatrului, pentru efectuarea de reparaţii, aprovizionarea de materiale electrice precum şi material de încălzit şi iluminat.

Pentru exerciţiul în curs însă, d. primar Osvald Racovitză a amputat... sângeros subvenţia acordată scenii ieşene.

S'a trezit Teatrul

Naţional, în timp de exerciţiu financiar, adică cu bugetul definitiv, — că Municipiul pentru toate capitolele specificate mai sus, dă numai 100.000 lei pentru anul 1934-1935. Aceasta, spre deosebire de anul trecut când s'a acordat circa 400.000 lei. După cum, sume importante şi care întrec cu mult pe aceea înscrisă în bugetul anului în curs, s'au dat drept subvenţie teatrului în anii precedenţi.

Pregătirile în vederea

stagiunii ce se apropie, începând, adunările teatrului, ne ştiutoare de „surpriză", a făcut cerere Municipiului să-i avanseze o sumă de bani pentru becuri şi să înceapă totodată aprovizionările cu lemne şi păcură, necesare instituţiei.

Cererea discutându-se în şedinţa delegaţiei permanente, a fost respinsă categoric. S'a răspuns conducerii Teatrului Naţional că în limita sumii de 100.000 lei, subvenţie acordată pentru anul în curs, instituţia să-şi satisfacă cerinţele.

Fireşte, răspunsul

a produs adevărată panică.

Faţă de situaţie, înseamnă ca anul bugetar al scenii noastre să înceapă cu un deficit considerabil. Şi s'a produs „evenimentul", tocmai când nici subvenţia Statului nu este tocmai atât de sigură. Adică, după spusa d-lui ministru Victor Slăvescu: „va fi în... comparaţie cu încasările lunare ale Statului" O stare anormală şi plină de nesiguranţă. Căci chiar pe luna trecută, ministerul a aplicat o curbă pe subvenţia lunară a teatrului.

D. Emil Serghie

directorul scenii locale, fiind în vacanţă, i s'au adus cele petrecute, la cunoştinţă.

Din câte am aflat d. Emil Serghie, zilele acestea va lua contact cu d. ministru Victor Iamandi, îi va expune situaţia ce i se creiază şi va cere îndreptarea lucrurilor.

Dela Primărie

însă, ni s'a precizat că suma prevăzută în buget, în nici un caz nu poate şi nu va fi majorată.

Motivarea edililor este următoarea: anul trecut Municipiul a avut un buget de 115 milioane, iar acela pe anul în curs este de numai 78 milioane. Venituri, indeajuns de discutabile în ceeace priveşte realizarea lor.

Rămâne însă de văzut cum va reacţiona d. O. Racovitză la demersul d-lui Victor Iamandi.

H. Burileanu

x **A fi frumoasă şi atrăgătoare** este problema ce rezolvă **Crema Miraculoasă.** Această cremă distruge petele de pe obraz, albeşte şi catifelează pielea dându-i un parfum delicios Depozit Farmacia Dr. Ratianu str. Cuza Vodă 48.

Informaţii

x *D. Profesor Dr. Gracoski* se reîntoarce Luni 3 Septembrie reluându-şi ocupaţiile.

x *Doctorul R. Damsker* reîntorcându-se şi-a reluat consultaţiile în cabinetul d-sale din str. Ghica Vodă.

x *Dr. N. Ochs* reîntorcându-se din vilegiatură şi-a reluat ocupaţiile.

x *D. Avocat Max Silberman* reîntorcându-se în localitate şi-a reluat consultaţiile în biroul d sale din str. Vasile Conta 22 (orele 7—9 dim. şi 7—9 seara).

x *Dl. Doctor N. Dabija* întorcându-se din concediu şi-a reluat consultaţiile pentru boli interne şi radiologie zilnic 1-2 şi 5-8 Sft. Atanase 2.

Dr. E. Ghelman, specialist în boli de piele şi venerice, întorcându se în localitate şi-a reluat consultaţiunile între orele 8—11 dim. şi $2\frac{1}{2}$—$7\frac{1}{2}$ d. a. în strada Gându 3 (vis-a-vis de Cinema „Phoenix").

Când sunt vindecaţi hemoroizii? Bolnavii de hemoroizii sunt supuşi recidivei, mai cu seamă când boala nu este vindecată radical. Asemenea bolnavi ar trebui să întrebuinţeze un remediu, care previne şi vindecă în acelaş timp păstrându-şi eficacitatea chiar atunci când este întrebuinţat un timp mai îndelungat, şi nu conţine elemente vătămătoare. De zeci de ani se recomandă de către medici SUPOZITOARELE HEMORRHOIDALE *ANUSOL* „GOEDECKE" din cauza efectului lor neapărat sigur la toate bolile de hemoroizi.

Se obţine la toate farmaciile.

x ***Allo! Allo! Părinţi!*** Când veniţi la Iaşi pentru înscrierea copiilor în şcoli, găsiţi cel mai convenabil şi bun restaurant la ***Luther*** din Piaţa Unirei.

x Clinica chirurgicală Doctor Tzaicu şi celelalte secţiuni din Sanatoriul din Iaşi Strada Carol 20, sunt deschise şi în timpul lunilor de vară.

Pregătire permanentă pentru chirurgia de urgenţă.

x **Tusa şi Răguşeala** în bronchitele gripale dispar repede cu *Pastilele de Eucalipt Benzomentolate Dr. Ratianu* aprobate de Consiliul Sanitar Superior. Indicate în toate afecţiunile pulmonare, laringite, astmă, desinfectează plămânii uşurează respiraţia. Depozit Farmacia Dr. Ratianu, Cuza-Vodă 48.

CEL MAI BUN ANTINEVRALGIC, CU EFECT IMEDIAT
JAWOL

INŞTIINŢARE
„La Şcoala de Menaj-Iaşi, curs elementar şi normal, continuă înscrierile până la 15 Septembrie a. c. Sunt vacante 30 burse; 5 burse pentru cl. I-a, 2 cl. II-a, 3 cl. III-a, 1 cl. IV-a şi 20 burse pentru curs normal de specialitate. Concursul de bursă pentru cursul elementar va începe în ziua de 12 Septembrie cr. Cererile cu actele necesare se vor înainta Direcţiunii Şcoalei până în ziua de 10 Sept. crt. Lămuriri se dau la cancelaria şcolii.

LA LEON Alexandri 5, Croitorie prim rang. Vizitaţi spre convingere.

DE VÂNZARE imobilul şase camere. dependinţe, baie, apă, canal, electricitate, teracotă, instalaţie radio. Preţ convenabil. Sărăriei 70, în vecinătatea str. Muzeelor.

EFTIN stofe pentru uniforme şcoare *La Ruleta* I. C. Brătianu 135.

LÂNĂ pentru poolovere, modele, perine şi tablouri găsiţi *Waldman Hala.*

DE INCHIRIAT una prăvălie şi una odaie. A se adresa d-lui Leon Katz strada Cuza-Vodă 14. Chiria anuală de 14.000 lei.

N'au fost satisfăcute cererile pensionarilor
în chestia plăţii restanţelor

O delegaţie de opt reprezentanţi ai organizaţiilor de pensionari din ţară, dintre cari şi preşedintele Blocului pensionarilor din Iaşi, d. inginer Hurmuzescu, s'a prezentat în audienţă la d. ministru Slăvescu Joi, 30 Aug. pentru a primi răspunsul în chestiunea restanţelor pe 1932.

D. *Ministru Slăvescu* a comunicat delegaţiei, că recunoaşte marea dreptate ce au pensionarii a cere plata în bani şi nu în bonuri de impoziţe, însă situaţia financiară nu permite realizarea acestei modalităţi de plată.

Pensionarii se vor bucura însă de privilejul de a-şi putea achita cu aceste bonuri de impozit orice restanţe ce au de plătit către stat până la 1 Aprilie 1934.

Bonurile de impozit vor putea fi schimbate la valoarea lor nominală,—în rentă de împrumut.

Diferenţa de pensie ce nu a fost achitată în Iulie 1932 se va plăti tot în bonuri de impozit, pe baza unor declaraţii ce se vor face către administraţiile financiare.

D. ministru Slăvescu a rămas cu regretul că nu poate satisface dreptele cereri ale pensionarilor, iar pensionarii... cu regretul d-lui Ministru.

Consiliul superior al pensionarilor va convoca un congres general la Bucureşti. *Hug*

Un zvon că Von Papen
ar fi fost otrăvit

Ziarul „Credinţa" pretinde a fi primit ştirea că la Berlin, în legătură cu boala d-lui von Papen, care s'a retras la proprietatea sa din Sarre, circulă versiunea că fostul cancelar ar fi fost otrăvit.

Faptul că d-sa şi-a luat un concediu neobişnuit de lung, de 6 luni de zile, s'ar datora voinţei d-lui Adolf Hitler, care ar intenţiona să trimită ca ambasador la Viena pe d. Goebbels.

Caz extraordinar de incest
Mamă la 12 ani!

Un caz extraordinar de incest a fost adus la cunoştinţa poliţiei locale.

D. Frantz Woicicovski din str. Buznea 2, s'a prezentat ieri la comisia II-a şi a reclamat că fetiţa sa Maria în etate de 12 ani a dat naştere unui copil.

Tatăl fetei a declarat că această naştere s'ar datora legăturilor incestuoase dintre Maria şi fratele ei Constantin de 18 ani.

Băiatul a dispărut şi e căutat de poliţie. S'au trimis semnalmentele dispărutului şi în localităţile vecine pentrucă se crede că el a părăsit Iaşul.

Poliţia a dispus să se ia o declaraţie micei lehuze cu privire la cele întâmplate, însă interogarea ei e imposibilă deoarece starea ei fizică este gravă.

Cazul a produs o vâlvă deosebită în cartier, cât şi în lumea medicală.

REP.

Isprava unui fiu adoptiv

O impresionantă reclamaţie a fost făcută parchetului de către locuitorul Petre Ciocânaru din com. Poiana-Cârnului, jud. Iaşi.

Reclamantul arată că în urmă cu ani a adoptat un copil, dându-i numele de Vasile Ciocânaru.

Acum, făcându-se mare, fiul adoptiv vrea să devie stăpân în locul tatălui, alungându-l din casă.

Deasemeni, arată reclamantul, Vasile Ciocânaru îl ameninţă cu moartea.

Părintele adoptiv cere măsuri în contra fiului şi anularea actelor de adopţiune.

x Toţi deţinătorii de bonuri de impozite şi orice fel de rente emise de Stat se bucură de mari avantaje cumpărând contra acestor bonuri, articole de manufactură şi stofe la cel mai asortat magazin Carol Kratenştein din str. I. C. Brătianu.

ULTIMA ORĂ

Revizuirea funcţionarilor, pe ministere

Discuţia în consiliul de Miniştri

Bucureşti 1. — In Consiliul de Miniştri ţinut ieri, s'a discutat chestiunea revizuirii funcţionarilor.

Miniştrii au prezintat rapoarte asupra consecinţelor la care va duce aplicarea decretului respectiv.

S'a constatat că nu se poate face revizuirea funcţionarilor la ministerele de externe, instrucţie publică, justiţie şi apărarea naţională, întrucât la aceste instituţii numirile se fac după norme speciale.

In schimb, o revizuire masivă se va putea face la ministerele de Finanţe, muncă, industrie şi interne.

*

D. ministru Inculeţ a arătat că la departamentul d sale, aplicarea decretului va duce la congedierea a 40 la sută din numărul funcţionarilor.

In procent mai mare s'ar face congedieri la Siguranţă şi Poliţie, deoarece s'au făcut multe numiri de persoane fără titluri şi cu vicii de formă.

D. Inculeţ a luat însă dispoziţii să nu se lovească în funcţionarii utili serviciilor.

*

Consiliul a întocmit proectul de decret, pentru gruparea tuturor instituţiilor şcolare sub autoritatea Ministerului de instrucţie.

Felicitări pentru d. Iorga

Consiliul luând act că s'au împlinit 25 ani dela înfiinţarea Universităţii Populare din Vălenii de Munte, a decis să transmită felicitări d-lui Iorga.

In acest scop, d. dr. C. Angelescu va vizita pe d. Iorga la Văleni.

In preajma congresului hitlerist de la Nürnberg

Berlin 1.—«Voelkische Beobachter» anunţă că diplomaţii şi ataşaţii ţărilor străine au fost invitaţi să asiste la congresul general naţional-socialist dela Nürnberg.

Oaspeţii străini vor face o vizită la vila d-lui Hitler dela Obersalzberg; apoi vor veni la Nürnberg.

La congres va participa şi o delegaţie a Reichswehrului în frunte cu generalul Blomberg.

Visul şi bijuteriile moartei

Un caz ciudat în jud. Iaşi

Parchetul ieşan a dat autorizaţia necesară pentru o deshumare la cimitirul din Prisăcani. Deshumarea se va face la pretenţia bogătaşului Petru Hagiu.

Acum câtva timp i-a murit unica lui copilă şi a îngropat-o cu bijuteriile ce le avea. Dela o vreme părintele se plânge că copila îi apare mereu în vis şi-l roagă să-i caute bijuteriile pe care le-a pierdut pe drum.

Superstiţiosul părinte răstălmăceşte visul în sensul că în noaptea îngropării, necunoscuţi au profanat mormântul furând bijuteriile.

Rămâne de văzut ce se va constata cu prilejul deshumării.

ACCIDENT GRAV

al unor artişti de cinematograf

Oslo 1.— Lângă localitatea Vagan s'a produs un accident grav al unor artişti de cinematograf.

Se turna o scenă din filmul „Peer Gynt" (după piesa lui Ibsen), cu artistul France Albert.

Artistul trebuia să sară într'o trăsură în care se aflau două fete. Insă în clipa săriturii, caii s'au speriat şi au luat vânt, pornind vijelios spre o prăpastie. Albert şi cele două artiste, au sărit din trăsură, tocmai când caii se opriseră în faţa prăpastiei.

Tustrei artiştii s'au prăvălit pe povârniş, a egându-se cu răni.

Artista Perotti e în stare gravă, deoarece a suferit fractura bazei craniului.

Iarăş diplomaţie tainică şi misterioasă

Enervare în opinia publică europeană — In jurul ultimelor conferinţe diplomatice

Geneva 1. — Ziarul genevez „Journal des Nations" analizând câteva conferinţe diplomatice petrecute în ultimul timp, condamnă foarte aspru sistemul diplomaţiei actuale de enită mai periculoasă decât cea dinaintea războiului. Diplomaţia se făcea atunci în taină. Marele public nu ştia de cele ce se petrec şi ce se punea la cale.

Taina diplomaţiei zilelor noastre e alta. Se anunţă cu mare zgomot întâlnirea oamenilor de stat.

Ziarele urmăresc de aproape evenimentul şi în cele din urmă se dă un comunicat gol care nu spune nimic, dar care prin însuşi cuprinsul lui constitue un prilej de presupuneri contradictorii, neverosimile Şi astfel veştile se înmulţesc şi aleargă peste desnădejdea lumii.

Consecinţa e că opinia publică se neliniştește, statele vecine sînt pline de supoziţii de tot felul şi atmosfera se încarcă inutil şi primejdios.

Un exemplu clasic de astfel de diplomaţie l-a furnizat ultima întrevedere dintre Musolini şi cancelarul Austriei d. Schuschnigg. Unii arătau că rezultatul întrevederii ar fi fost aproprierea cu Cehoslovacia; alţii cu acest prilej au transformat Austria într'un fel de Albanie; iar alţii găsiau că întrevederea a eşuat, pentru că Schuschnigg nu renunţă la prietenia Germaniei; şi în fine grupul al patrulea a şi văzut restauraţia Hasburgilor.

Dar n'a fost numai atât. Neliniştea şi svonurile au continuat să-şi facă drum mai departe: Schuschnigg pleacă la Nisa. Cu cine e vorba să se întâlnească acolo? Cu ministrul Barthou? Cu alt ministru al Franţei, sau cu Titulescu? Sau chiar cu ex-împărăteasa Zita? Opinia publică nu se mulţumeşte cu ştirea Schuschnigg a plecat la Nisa pentru odihnă.

Şi astfel de informaţii circulă zilnic înebunind opinia publică a Europei: Despre ce au discutat de pildă Hitler şi Mussolini nu de mult la Veneţia? Ce-a vorbit Schuschnigg cu Pepen? Dar cu Gömbös?

*

Au fost şi vor fi totdeauna conferinţe între oamenii de stat şi e natural să nu se publice toate detaliile celor discutate. Dar trebuie să se acorde lămuriri suficiente, pentrucă altfel se produce panică prin caracterul tainic al întrevederilor.

x Din cauza contingentării, lipsei de devize şi a materiilor prime, articolele de manufactură s'au scumpit. Singurul magazin totdeauna bine asortat şi care menţine preţuri eftine este magazinul de manufactură Carol Kratenştein din str. I. C. Brătianu.

Preşedintele Turciei vizitează

pe regele Alexandru

Belgrad 1.—Se anunţă că la finele lunii Septembre, Mustafa Kemal preşedinte e Turciei, va sosi în vizită la Regele Alexandru.

Conducătorul Turciei va fi însoţit de experţi financiari şi economici.

*

Bucureşti 1. — D. prim ministru Gh. Tătărescu a plecat aseară la moşia d sale Poiana (jud. Gorj).

De acolo se va duce la Bled, pentru a vizita pe regele Alexandru al Jugoslaviei.

Un funcţionar acuzat

că şi-a ucis soţia, o învăţătoare din Basarabia

Chişinău 1.—In luna Iunie a. c. a încetat din viaţă la spitalul judeţean învăţătoarea Liuba Florea din com. Bubuieci, jud. nostru.

Rudele şi mai ales soţul învăţătoarei, Funcţionaru Gh. Florea de la P. T. T., au declarat că Liuba a fumat noaptea în pat o ţigară. De la ţigară a luat foc cerşaful şi Liuba s'a ales cu arsuri grave pe tot corpul.

Iată însă, că eri s'a primit la parchet un denunţ anonim, în care se arată că nefericita învăţătoare ar fi fost arsă de către însuşi bărbatul ei.

S'a ordonat o urgentă cercetare la faţa locului, spre a se stabili întrucât ar fi seriosdenunţul. COR.

ŞTIRI POLIŢIENEŞTI

Agresiuni şi furturi

Tânărul Iţic Simon din str. Socola 36, a reclamat că alindu-se ieri într'o barcă zburătoare, la d. Budescu din Piaţa halei, a fost lovit în cap cu un bolovan de un anume Vasile Ciuntu. Agresorul a fost deferit poliţiei.

— Femeia Maria Cojocaru din com. Aroneanu a reclamat că a fost bătută de comerciantul Isac Cohn din str. Cucu 4.

FURTURI.— Este cercetat Const Chiscop din cartierul Voevodul Mihai. El e acuzat că a sustras din casa vecinei sale Maria Irinel diferite lucruri şi suma de 500 lei.

— Au fost înaintaţi poliţiei V. Bogoz din Rădăuţi, F. Imbrea din şoş. Păcurari şi Ion Dumbravă din str. Scăricică 12, care a furat struguri din via Gutman din Şorogari.

SPARGERE.— Răufăcători au spart un zid al cârciumii d-lui Moise Strul din str. Râpei 16. Dar au fost surprinşi şi au dispărut. Rep.

x In spitalul Sft. Spiridon au fost internaţi lucrătorii ceferişti Dumitru Maftei din Dorohoi şi Simion Popovici din Vasile Lupu, care căzând dintr'un tren în timpul mersului, au căpătat contuziuni.

Bulgaria monopolizează tutunul

Guvernul bulgar a hotărât monopolizarea tutunului Cele 32 de fabrici de tutun vor trece în proprietatea statului. Fabrica de la Plovdiv va deveni centrala întregei producţiuni de tutun. Valoarea inventarului tuturor acestor fabrici, se ridică la 130 milioane leva.

Se mai vorbeşte şi de monopolizarea spirtului, sării etc.

Hoţi cu narcotice

Jaful dela Chişinău

Chişinău 1.— Hoţi, rămaşi necunoscuţi, s'au introdus noaptea trecută în casa bătrânei Tatiana Sâzova, în etate de 80 ani din str. Alex. cel Bun 48.

După ce au adormit o pe bătrâna cu cloroform hoţii au furat o importantă sumă de bani, precum şi multe lucruri de valoare.

S'au dispus cercetări.

*

Un alt furt a fost comis la locuinţa ing. M. Waserman din str. Şmidt 16, de unde s'au furat lucruri în valoare de peste o sută mii lei.

A fost arestat cunoscutul spărgător M. Basman, bănuit a fi autorul furtului.

Cor.

CEREŢI LA TOATE LIBRĂRIILE

Istoria Românilor

(Rezumat)

de D-nii Prof. EM. DIACONESCU şi M. GALAN

pentru

Examenele de Admitere, Bacalaureat, corijenţe

INFORMAŢIUNI

x *Excrocheriile unei doamne.* — Poliţia locală a primit un denunţ că la Tg. Frumos a comis o serie de excrocherii o doamnă din Iaş, care s'a dat drept reprezentanta unui atelier de umbrele.

In felul acesta a înşelat numeroase persoane şi după ce a strâns o sumă de bani a dispărut din Tg. Frumos. Se fac cercetări.

x Parchetul local a dispus ieri noui cercetări în legătură cu denunţul făcut contra d-lui dr. Hmelbrand din Iaşi, actualmente stabilit la Vaslui denunţ prin care este acuzat de provocare de avort mortal.

x **Atac sadic.**— D. Const. Piu din Glăvăneşti a reclamat justiţiei pe Mihai Pascaru din acea comună.

In lipsa reclamantului de acasă, pârâtul a forţat uşa, siluindu-i nevasta şi ameninţând-o apoi că o va omorî în cazul când ar povesti soţului sau îl va reclama la parchet.

S'au dispus cercetări.

x La poliţie e cercetat bătrânul Vasile Dumbravă din str. Albinet, care dispăruse de acasă.

x A fost arestat în localitate Grigore Puiu din com. Ţuţora (Iaşi), urmărit pentru omucidere.

x Alegerile pentru consiliul de administraţie al teatrului naţional anunţată pentru azi, s'au amânat pe Joi.

x Ministerul afacerilor străine a sezizat tribunalul local să facă cercetări pentru a afla dacă d-na Ema Loebel Ghelbay, originară din Iaşi şi cu domiciliul în Germania, este sau nu cetăţeană română.

x **O răzbunare amoroasă** s'a înregistrat ieri la Botoşani. Birjarul Marcu Prievera din str. Zimbrului a fost acostat de tânăra Bety Schwartz pe care o părăsise şi care i-a aruncat în obraz conţinutul unei sticle cu vitriol.

Tânărul a orbit, iar agresoarea a fost arestată.

x **Apa.**— Pierderea de apă întâmplată Marţi noaptea a fost cea mai gravă din ultimii ani. S'au golit ţevile pe o întindere de 40 klm.

Reparaţiile au fost terminate de Joi, dar au trebuit 36 ore ca să se umple ţevile şi rezervorul.

Azi, apa mai curge cu întrerupere, dar de mâne lucrurile intră în normal.

x Duminică după amiază la ora 5, va avea loc prima şedinţă după vacanţă a noului sector Naţional-Ţărănesc str. I. C. Brătianu-Cuza-Vodă, sub preşedinţia d-lui Eduard Riidiblon.

x **Dr. Brener** *specialist mamoş*, boli de femei. Cons. 2—6 d. m. Str. Lăpuşneanu.

x Parchetul a dat rechizitor de trimitere în judecată a d-lui Vasile Nistor din str. Buznea, pentru atentat la bunele moravuri şi insulte.

Având o ceartă cu d. Ichim din acea stradă, faţă de mai multă lume, ia arătat o parte delicată a trupului.

Dosarul a fost trimis la tribunal.

x Distinsul medic practician d. dr. Gr. Alexandrescu care a dirijat supravegherea tratamentului la Mare a copiilor ceferiştilor, timp de 2 luni, s'a reîntors în localitate, reluându-şi ocupaţiile.

x *Parchetul de Roman* terminând ancheta fraudelor dela banca de Credit mărunt din Roman, a trimis în judecată pe d. Gustav Segal, fostul director al Băncii, pe Adolf Cocoş contabilul Băncii şi pe cele două casierite dispărute din Roman, anume Raşela Solomon şi Ernestina Iancu Iferson. Toţi aceştia sânt acuzaţi că au fost 1.519.105 lei din banii băncii.

x Pentru clişeie de orice fel adresaţi-vă la „Opinia" strada Lăpuşneanu 37.

Sinuciderea unui casier de Bancă

Constanţa 1. — Un tânăr a luat o barcă de pe plaja Duduia şi a plecat în larg, unde s'a sinucis cu un glonte de revolver în inimă.

S'a stabilit că e vorba de Victor Cumpătă, în etate de 26 ani, contabil-casier al sucursalei din Galaţi a Băncii Basarabiei.

Sinucigaşul n'a lăsat nici o scrisoare.

Informaţii

x **SOCEC repară Stylouri.**

x Profesorul agregat Doctor Ioan Gheorghiu subdirectorul medical al Băilor Vatra-Dorna va fi în localitate în fiecare Duminică pentru a da consultaţii între orele 6—8 strada Carol 49. In celelalte zile consultă la Vatra Dorna.

x Festivalul artistic literar organizat de societatea „Ort" în sala „Ahva" se amână pentru Luni 3 Septembrie ora 9 seara, cu acelaş program anunţat.

x Direcţiunea şcoalei statizate „*Cultura*" aduce la cunoştinţă că înscrierile şi reînscrierile în şcoală se fac zilnic între orele 9-12 a. m. şi 3-6 p. m. Cursurile se deschid la 15 Sept. *Direcţiunea*

Cu DALIN durerea trece.
DALIN nu dă greş.
DALIN nu vatămă inima şi stomacul. Efectul Dalinului este rapid şi incomparabil. Intrebuinţa-l cu încredere DALIN.
De găsit la toate farmaciile.

România
Corpul Portăreilor Trib. Iaşi
PUBLICAŢIUNE
No. 134
Anul 1934, Luna Aupust în 29

Se publică spre cunoştinţa generală că conform adresei Trib. Iaşi, s. III-a No. 9492/934, se va vinde prin licitaţie publică în ziua de 10 Septembrie 1934, ora 10 c. m. averea mobilă sechestrată cu procesul verbal No. 561/933, de la I. Filache Hanuş din Iaşi, la pretenţia Soc. „Hatmanul Nicoară" din Iaşi, avere compusă din: un biurou stejar cu trei saltare şi una portiţă, una oglindă de perete cu mesuţa ei, trei scaune de lemn curbat, un bufet culoare sabiu, un garderob culoare sablu, un ceas pendulă de perete, un patefon marca „Columbia", două scoarţe de perete mărimea 2/1 m., una masă cu patru picioare gravată.

Vânzarea se va face în Iaşi, str. Stejar 31, domiciliul debitorului, pe bani gata şi în asistenţa grefierului respectiv.

Şef Portărel, Bazali
Secretar, D. Stancov

DE INCHIRIAT una cameră mobilată, intrare separată, în str. Sf. Lazăr 14.

La Naţ.-ţărănişti

Vaidiştii, la Glodeni

Cluj 1.—Numeroşi fruntaşi vaidişti din Ardeal au plecat la moşia Glodeni a d-lui Vaida, pentru a examina situaţia din partid şi a lua atitudine faţă de adunarea manistă de la Sovata.

Din vechiul regat participă d. Eduard Mirto.

*

Constanţa 1.—La Eforie, d. Madgearu şi-a expus ieri raportul asupra politicei creditelor.

Au urmat discuţiuni şi au fost aprobate concluziile d-lui Madgearu.

Celelalte rapoarte vor fi examinate la Bucureşti; apoi se va întocmi proectul de program care va fi supus congresului general.

D-nii Mihalache, dr. Lupu şi M. Popovici au rostit cuvântări, mulţumind raportorilor pentru munca depusă.

A urmat o consfătuire a fruntaşilor, asupra neînţelegirilor din partid.

x Şedinţa consiliului facultăţii de medicină din Iaşi a fost fixată la 15 Septemerie, când se va lua decizie cu privire la facultatea de farmacie dela Iaşi.

ORA 1

Prăbuşirea unui avion

New-York 1.—Lângă New-York s'a prăbuşit un avion de călători.

Pilotul şi patru pasageri au fost ucişi.

DIVERSE

— La New-Orleans (Statele-Unite) s'a introdus starea de asediu din cauza agitaţiilor muncitoreşti.

Intr'un sanatoriu de lângă Viena a încetat din viaţă prinţul Pedro de Saxa-Coburg.

PUBLICAŢIE

Epitropia bisericilor din parohia „Golia"

Potrivit ordinului Mitropoliei No. 5606 a. c. urmează a se vinde prin licitaţie publică în ziua de Luni 3 Septembrie a. c. ora 4 p. m., locul viran proprietatea bisericei Vovidenia din str. Eminescu 20 colţ cu Sf. Theodor, în întindere şi lăţime aproximativ 180 m. p. şi cu poziţie centrală la colţ între 2 străzi şi cu faţadă comercială, partea dinăuntru de la alinierea făcută de primărie.

Licitaţia se va ţine la biserica Vovidenia cu oferte închise şi cu preţ pe m. p.

Garanţia 5%. Preţul începător este de 415 lei m. p.

Ofertele se vor depune de către concurenţi în ziua licitaţiei. Epitropia

Citiţi zilnic Opinia

Ingrijiţi-vă ochii purtând ochelari

— dela —
Optica ARGUS
LAPUŞNEANU 43
vis-a-vis de Hotel Palace
CALITĂŢI SUPERIOARE
PREŢURI EFTIN

Mode Giselle
Str. Săulescu No. 2
a primit ultimele noutăţi în
pălării de fetru
Preţuri extrem de eftine

STOFE pentru costume, pardesie şi demiuri au sosit la
EDUARD

Unde se mănâncă bine şi ieftin?
La „Bereria AZUGA"
Piaţa Unirei
Unde preţurile sunt accesibile ori cui.
Grădina şi terasa de dans bine amenajate.
ORCHESTRA specială delectează onor. clientelă

Minunata călătorie „HAPAG"
spre
Mediterana Vestică
3—15 Septembrie 1934
NAPOLI,
VILLEFRANCHE,
BARCELONA,
TANGER,
LISABONA,
VIGO,
CORUNA,
COOH,
CHERBOURG,
HAMBURG,
cu „RESOLUTE" 14.000 lei de pers.
Prospecte şi înscrieri la HAMBURG-AMERIKA LINIE
Iaşi,—Str. Lăpuşneanu 20. Telefon 134

ANUL XXX No. 8212

ABONAMENTE
Lei 600 . . . . pe un an
„ 300 . . . . „ 6 luni
„ 150 . . . . „ 3 „

ATELIERELE TIPOGRAFICE
IAȘI. — STR. LĂPUȘNEANU 37

2 (doi) lei exemplarul

OPINIA

Ziar popular cotidian

MARȚI 4 SEPTEMBRIE 193

PREMII GRATUITE
Bon No. 37
OPINIA

STATUL EXPLOATATOR

Scumpetea nefirească a serviciilor publice și a produselor monopolizate

Se vorbea mereu de scumpetea traiului. Se pare că în materia asta nici nu mai îndrăznim să ridicăm capul. A căzut până și zahărul întru câtva la preț, acest articol de veșnică exploatare și de nemeritată îmbogățire a câtor-va născuți cu scufiță de aur. Aproape toate s'au eftenit în oarecare măsură, bineînțeles de nevoe pe spatele nostru, întrucât s'a observat că nu ni se mai poate lua nici o piele.

Ceia ce nu putem concepe însă, e îndărătnicia statului de a nu-și efteni produsele și serviciile.

Nu înțelegem de ce o simplă cerere trebue să ne coste tot 12 lei; (o carte postală tot 3.50 lei (ceia ce face 4 lei): și o scrisoare închisă 7 lei.

Nu înțelegem de ce, cu toate că fluieră vântul prin vagoane, trebue să ne dezbrăcăm și să facem datorii de care nu mai putem scăpa, pentru o călătorie cu trenul de la un oraș la altul; iar tutunul să coste pe cetățean o leafă!

Au făcut oare o statistică onorabilii biuocrați ai întreprinderilor cu pricina, cât cheltuesc țăranii cu poșta, cu trenul, cu telegraful? Știu neprețuitii noștri jetoanofagi de la consiliile de conducere ale acestor instituțiuni, că țăranii străbat zile întregi pe jos de la un oraș la altul, și preferă o economie de câte-va zeci de lei, binefacerilor mersului pe roate?

Se știe sau nu se știe, că efectele crizei ce o purtăm în spinare și ale cărei beneficii nu le am tas niciodată, le simțim exagerate uneori, din cauză că cei ce au în mâna lor conducerea acestor instituțiuni de absolută valoare economică, nu numai că nu se pricep, dar dau dovadă de o nepăsare criminală în a le valorifica?

Pricep simandicoșii gealați ai norocului, că multă lume muncitoare și funcționăre scă ar găsi de lucru la C. F. R., la P. T. T., la C. A. M. și la alte instituțiuni cu inițiale, dacă aceste toate ar servi la ceva țăranilor?

Există cineva în țara asta, care are interesul ca chiar toate să meargă pe dos și să devieze de la rostul lor?!

Lazăr Marcu

DIN TOATA LUMEA

Omul care nu doarme.— Herbart Oliver din Ohio (Statele Unite) a fost supranumit „omul care nu doarme". De fapt el n'a renunțat complect la somn, însă doarme într'un mod cu totul original.

Herbart nu se culcă obișnuit, ca orice om. El se sprijină de un zid, sau se așează pe un scaun și doarme jumătate, sau maximum un ceas. Apoi se trezește și lucrează câteva ore, după care se culcă pentru altă jumătate de ceas în aceleași condițiuni.

De aproape opt ani de zile, americanul în etate de 33 ani, duce acest regim curios de somn. In tot acest interval el n'a dormit măcar o singură noapte într'un pat sau pe o canapea cu perne, cum se obișnuește. Deaceia a fost denumit „omul care nu doarme" „...normal!

•

Papagalul pacifist.— Liga pacifistă dela Londra a obținut un cadou interesant din partea unui membru al asociației, anume lordul Maconey. Acesta a donat ligii un papagal în spiritul grupării.

Papagalul, după luni de zile de dresare, a fost învățat să rostească următoarele cuvinte: „Toată lumea vrea pace". Pasărea se află la ușa de intrare în club și cum apare o persoană, pronunță vorbele de mai sus. Deasemenea la toate ședințele și întrunirile ligii participă și papagalul, care spune la comandă: „Toată lumea vrea pace".

Din păcate însă, se pare că și oamenii repetă aceste cuvinte ca... niște papagali, fără vreun efect pozitiv!

•

Bunica, mama și fiica divorsează. — Un caz destul de rar în materie de divorsuri chiar și în America, s'a înregistrat la Cooperfield, în Statele-Unite.

Trei femei Mrs Edith Power, Mary Cloon și Pearl Doward s'au prezintat împreună la tribunal și au întentat acțiuni de divors. Dar aceste trei femei nu-s persoane streine una de alta, ci sînt bunica, mama și fiica.

Nemulțumite toate de purtările bărbaților lor, au decis să divorseze în acelaș timp. Astfel bunica de 71 ani, mama de 53 și fiica de 29 ani au realizat un fel de simultan de divorsuri.

Alt record american!

•

Nebuniile modei.— In materie de modă Parisul a lansat noua formulă: „Totul de aceiaș culoare". De pildă: la rochie verde, trebuiesc pantofi verzi, pălărie, geantă, mănuși de aceiaș culoare.

Dar nu numai atât. Cochetele își văpsesc și buzele în verde și își aplică gene și sprincene verzi. La o tualetă albastră femei moderne din Paris apar cu buze, cu sprincene și gene albastre, Și tot așa la orice fel de culoare,

Intr'adevăr, nebunii ale modei!

Cel mai mare avion se construește în America

Americanii, neobosiții amatori de recorduri, construesc în prezent în marile uzine dela Detroit, un avion care va purta numele de „Colosul".

Aparatul va fi cel mai mare avion din lume. Va avea trei motoare și va putea transporta 50 persoane. In afară de cabine, uriașul aeroplan va cuprinde restaurant, bar și cinematograf.

Avionul-record va fi probabil terminat în primăvară, când va întreprinde primul zbor peste oceanul Atlantic, cu intenția de a aterisa la Paris

La manevrele din Franța

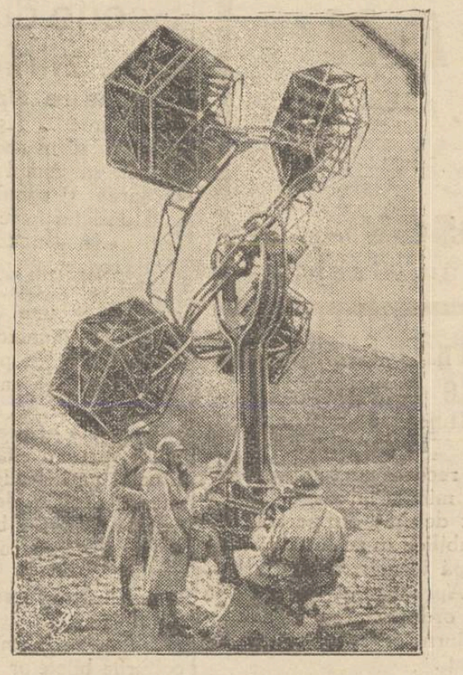

Am anunțat că la Paris au avut loc mari manevre aeriene, cu care prilej s'a experimentat un nou tip de reflector (în clișeu). Acest reflector răspândește o lumină foarte puternică, surprinzând în fășiile lungi de raze avioanele ce zboară în timpul nopții.

Ciudățeniile variațiilor politice

„Cazul Maniu" și armonia Mihalache-Tătărescu

Spuneam, într'o cronică anterioară, că actuala conducere a partidului naț.-țărănesc tinde să pue „la rebut" pe d. Maniu.

Motivul? Chestia constituțională. Sau, mai lămurit, politica raporturilor cu Palatul.

Și e de văzut dacă mișcarea dela Sovata va reuși să menție pe d. Maniu, în fața și împotriva conducerii partidului.

Un ajutor

In această chestie, d. Mihalache și anturajul d-sale, se bucură de ajutorul prețios al... primului ministru.

Faptul s'a văzut cu prilejul declarațiilor făcute de d. Tătărescu la Tg. Jiu.

Primul ministru (în opoziție cu d. Dinu Brătianu) o menajat suficient partidul naț.-țărănesc; în schimb a fost aspru și amenințător în privința — exagerat spus — „republicanismului" d-lui Maniu.

Felul cum d. Tătărescu a pus problema, venea în sprijinul tacticei d-lui Mihalache, pentru răfuiala d-sale cu maniștii.

Profesiune de credință

In acelaș ordine de idei, a fost foarte interesantă poziția pe care și-a mărturisit-o d. Tătărescu.

Se știe că restaurația a fost înlesnită de naț.-țărăniști, împotriva partidului liberal.

Acuma, acest partid, prin glasul d-lui Tătărescu, e cel mai vajnic exponent al restaurației. Și — lucru nostim — împotriva d-lui Maniu, unul din autorii marelui act istoric!

O pildă de ciudățenie a variațiunilor politice...

Dacă

Situația va rămâne calmă, într'o armonie rotativă Mihalache — Tătărescu, dacă...

Dacă maniștii nu vor răsturna așezările din partidul național-țărănesc.

Și dacă d. Dinu Brătianu nu va zdruncina liniștea din partidul liberal. X.

Hitler nu consumă mâncăruri cu ciuperci

Un ziar francez relatează următorul caz interesant:

Cu prilejul serbătoririi succesului după plebicistul german, s'a servit o masă copioasă, la care au luat parte toți șefii național-socialiști. In menu se aflau și niște pateuri cu ciuperci.

S'a constatat atunci că Hitler n'a atins de loc pateurile. Iar ministrul Goebbels ar fi făcut scandal ce or ce au organizat banchetul, dojenindu-i pentru faptul că au uitat că Hitler nu mănâncă ciuperci.

Și ziarul francez încheie ironic: „Am fi curioși să știm dacă Führerul german se teme de ciuperci otrăvitoare, sau dacă pur și simplu nu-i plac ciupercile!".

Citiți
în pag. 4-a
Ultima oră

Gradele sărutărilor, un aparat original

Inginerul american George Okham din Chicago a inventat un aparat original pentru... măsurarea sărutărilor.

Aparatul, indentic la aspect cu un termometru, e ținut între buze în momentul când se produce sărutarea.

Efortul muscular și caloriile provocate în acel moment sânt înregistrate de aparatul respectiv, care are marcate zece grade.

Sărutarea de un grad e cea mai slabă, iar sărutarea de zece grade este cea mai puternică.

Probabil însă, că în clipele de sărutări nimeni nu se mai gândește la măsurarea lor!...

Verile cele mai călduroase

O statistică interesantă

Ne plângem că vara aceasta și mai ales în August au fost călduri insuportabile. Se pare însă, că n'avem dreptul să protestăm, dacă cercetăm trecutul prezintat în statistica făcută de meteorologul italian Bonnacelli.

Astfel acesta arată că în anul 1783 a fost o vară atât de călduroasă, încât cele mai multe râuri din Europa au secat. Regiuni întregi au suferit cumplit lipsa de apă și din această cauză s'au înregistrat epidemii grave.

In vara anului 1826 arșița a fost deasemenea extrem de puternică în țările europene. Cronicile relatează cazuri de oameni care leșinau pe drumuri din pricina căldurii. Ferbințeala a răspândit atunci o molimă aproape de frigurile tropicale, din care cauză au murit sute și mii de persoane.

Dar cea mai toridă vară în Europa a fost probabil acea din anul 1854. Căldura secase toate izvoarele și arsese pământul. Era o secetă cumplită. Vitele muriau cu miile sau erau cuprinse de accese de sălbătăcie. Deasemenea mulți au înebunit din pricina arșiței extraordinare. S'au comis atunci și câteva crime pentru niște sticle cu băuturi răcoritoare.

Așa că astăzi nu trebuie să fim prea indispuși de căldurile puternice din anul acesta. Și înaintașii noștri au avut de suferit acelaș lucru. Ei ca și noi, noi ca și ei, sântem mereu nemulțumiți, cum sânt oamenii vara când spun că-i prea cald și iarna că-i prea rece...

Câte-va crâmpeie
de WRATISLAVIUS

Scene din viața zilnică

I

Rod îmbelșugat

Duminică dimineața am plecat în piață, cu două coșuri, să cumpărăm „roșii" pentru bulion.

Mă opresc în fața unui car și'ntreb omul:

— Cum dai roșiile?

— Un leu chila.

— Bine. Cântărește 50 de chile.

In timp ce țăranul făcea cântărirea, mă surprinseră două lucruri. Intâi: scrupulositatea cu care alegea tomatele, să nu cumva să se strecoare și vreuna crăpată sau mucigăită.

In al doilea rând, largheța cu care făcea cântărirea. Cu siguranță, că la cele 50 de kilograme mi-a întrecut un kilo — dacă nu chiar două.

Odată această treabă terminată, am plătit și ne-am despărțit cu cele mai bune urări de sănătate și voie bună, de parc'am fi încheiat cine știe ce afacere mare. Mai-mai, să bem și aldămaș, să fi fost vre-o ispită la îndemână.

Dar, până să se întoarcă omul meu cu coșurile deșărtate (că mai aveam și altele de târguit) am mai umblat printre cărăle cu verdețuri.

Și-am surprins următorul dialog:

— Bine, cucoană. Fie cum zici dta. Le dau cu 60 de bani chila. Câte vă trebue?

— O sută. Da să mi le duci cu caru acasă.

— Da', departe stați?

— Pe Ion Creangă — în capăt. Lângă Abator.

— Ei, nu. Că'i departe tare — spune omu.

— Apăi, alt-fel nu le iau. Că'mi vine prea scump, dacă a fi să plătesc și căruța...

M'am uitat la pătlăgelele din car. Erau de două ori mai mari decât cele cumpărate de mine.

Abia atunci am prins tâlcul nu numai al gentileței și largheței amicului meu, dar și încăperea vorbei: *belșug*, cu care e blagoslovit rodul din anul acesta, rod atât de îmbelșugat.

II

„După jurnal"...

M'apropii de o fetișcană, înconjurată de câte-va coșuri pline de mere mari și ochioase.

— Cum dai merele, fetico?

— Doi lei chila.

— D'altr'ales?

— Ei, atunci e trei lei.

— Bine.

Aleg trei mere — o frumusețe, un kilo, plătesc și spun fetii:

— Vezi, așa'mi place. Cu banul meu să cumpăr cum vreau eu.

— Răspunsul: Sigur. Dai un leu mai mult și cumperi, *după jurnal*...

III

Controlorii de tramvai

Sunt oameni foarte detreabă și cu multă înțălegere pentru toată lumea. Mai ales pentru cetățenii călători, pentru „pasageri", cum se spune în limbajul technic adaptat de personal.

Se simte, că de „sus" li s'a înfiltrat acestor funcționari gândul cârmuitor, că ei trebue să fie la dispoziția publicului călător și nu vice-versa. Ca'ntr'o prăvălie sau altă întreprindere particulară și nu ca la birou sau cantilerie unde birnicul (de pe urma lui trăește toată ista slujbașilor) apare, dacă nu ca un infractor, dar cel puțin ca un acuzat.

Cu un cuvânt controlorii de tramvai sunt *stilați*. In'r'atât că țiu cu publicul.

Nu odată am auzit o observație dojenitoare făcută unui biet conductor, care se lăsase indus în eroare de vre-un șmecher, cu aer de fante, că are „liber". Vina, desigur că nu era a conductorului.

Sunt doar unele exemplare atât de obraznice și care spun cuvântul consacrat „liber" (sau „cartă") cu atâta dezinvoltură, încât îl dezarmează instantaneu pe taxator. Instinctiv, acesta'și spune: „Să'i cer legitimația"? Poate să supără, ba

(Continuare în pagina II-a)

CRONICA DE VARĂ

La o vie, pe șorogari

— Un drum cu peripeții —

de G. C. LECCA

Cum eși din târgușorul Copou, imediat la dreapta se scoboară în pantă printre două maluri, un drumeag mărginit pe ambele laturi de câteva căsuțe sărăcăcioase, făcute cu lutul luat din drum.

Acest drumușor la marginea târgului, nu i croit pe acolo de eri, de astăzi; e foarte vechi; poate că și el nu-și aduce aminte de când; dar fapt este că are o menire însamnată; aceia de a lega printr'o cale mai scurtă, târgul cu podgoriile Șorogarilor. Și nu e lung; abia dacă are un Klm.

Cu toată această însemnătate a lui, județul, comuna, precum și toți acei care au interes de a servi de el, l'au lăsat în îngrijirea bunului plac al naturii.

O.i buna natură cam capricioasa de felul ei și mai mult poate de plăcerea de a petrece pe socoteala oamenilor, s'a căznit, de bună samă în unire cu diavolul, să facă un drum șotios fără pereche.

Dacă ai apucat pe el și ai avut norocul să scapi cu căruța teafără, nici n'ai prins de veste când ai dat în șes, obligat să treci peste un podeț șubred, durat peste un părăiaș, care vine despre Ciric și grăbit se duce se vadă ce face orașul și unde își ia numele pompos de... Calaina.

Numai ce l'ai trecut și înainte ți se rădică un deal în piept ca un munte, pe care n'ai avut vreme să'l vezi până atunci, deoarece ai fost silit să te uiți numai în jos.

Trist și gol ca întotdeauna, are însemnate pe el mai multe drumușoare, de care tot biata natură îngrijește și apuci la întâmplare pe unul din ele, lăsându-te în voia soartei. Urci ce urci până ce dai de o râpă peste putință de trecut cu căruța. Nu-i nimic. Fără revoltă te scobori înapoi și încerci altul până când dai de unul care, mai cu inima ceva, îți îngădue să te vezi în vârful dealului.

De aici apuci la stânga pe un drumușor însemnat pe loc drept, dar și acela ca să fie la fel cu celalte, își are hopurile și tăurile lui ca după puțin timp s'o ei la dreapta printre vii pe un drumeag care desparte podgoriile Șorogarilor în două și care te scoate în valea satutului Dorobanț în șes.

Dar și acest drumeag își are cântecul lui: Proprietarii mărginași, în lăcomia lor după pământ, au căutat an de an să răsluească din el macar câte o palmă-două, lăsându-l atât de îngust în cât deabia să poată trece o căruță și aceia nu prea largă în osii.

Malurile de o parte și de alta cu tufe de pădure crescute pe ele, nu-ți îngădue să faci la stânga sau la dreapta.

Astfel că dacă se întâlnesc două care țe față în față, bieții oameni stau de se uită unul la altul și după ce s'au măsurat un timp cu privirele ciudoase, încep să se înjure, până ce se răcoresc bine, ca apoi după ce aceste formalități au fost îndeplinite, cel care venea la deal să apuce căruța de spate și s'o târâe până la un locușor unde poate s'o fereasă atât cât celălalt să se strecoare.

Când acest drum dă să iasă dintre vii și să-și continue calea lui, în stânga se găsește o poartă mare de scânduri care te poftește cu brațele deschise în via și ospitaliera casă a prietenului meu, la care tocmai vroim să mergem.

Prietenul meu este om în vrâstă și are o mulțime de tifluri, fiind și soțul unei foarte distinse doamne cu care am copilărit, rămânând și astăzi buni prieteni. Și el și ea oameni eminamente cum se cade, dar și unul și altul ca de altfel noi toți, își au curiozitățile lor.

De pildă, d-lui de ș nu are nimic de sgârcenie în el, totuși are anumite principii economice de la care nu se abate nici odată și care ar părea foarte judicioase și logice.

Așa: e contra ori și cărei cheltueli sau energii întrebuințate de prisos, căci pe lângă că nu folosește nimărui, dar dăunează celui care o face, „zice el".

Și să vedeți cum se prezintă cazul: D-sa are un automobil cu care își face cursele pe unde are treburi și în timpul verei, face întovărășia soției lui câteva escursiuni prin țară.

In calitatea lui și de inginer mecanic, cunoaște toate tainele mașinăriei încurcate a automobilului său; ceia ce l-a determinat să se dispenseze de șofeur.

Probabil că-i mult dragă aceastăă mașinuță a lui și de bună samă că și ea îl iubește, de oarece a izbutit s'o facă să'i asculte ca o fată bună. Altul însă dacă s'ar încumeta să se pue la volan, sunt sigur că mașinuța ar refuza s'o ia chiar din loc.

Intr'o zi iată-mă în mașina lui alăturea de e', spre a merge la vie la Șorogari.

După ce am eșit din târgușor, am apucat la dreapta pe drumușorul cel șotios, care se întâmplase atunci să fie mai stricat ca nici odată. Fiind în pantă mare, credeam că prietenul meu o va scobori încet și cu atenție. Dar ți-ai găsit! I-a dat drumul la vale, nebunește. „Mai încet" îl implor eu, ne vom nenoroci!

— N-ai nici o grijă, îngâimă el și în acelaș moment eram să fiu svârlit afară din mașină.

— Da asta-i curată nebunie, îi spun eu revoltat. Ce nu pui frâna omule? Ce n'ai frână la automobil?.

Ce frână-nefrână, pe D-lui se vede că'l preocupă altă ceva, în cât nici n'am prins de veste când am zburat peste podețul cel șubred.

Cu aceiași viteză am plecat la deal. D-zeule! îmi zic eu. Ce ne facem dacă cumva se oprește mașina în mijlocul drumului și începe a da înapoi, căci îmi închipuiam după cum eram sigur, că frâna era de-

Continuare în pagina II-a

ULTIMELE CREAȚIUNI
pentru sezonul de toamnă și iarnă

Stofe fine pentru pardesie, demiuri, paltoane, costume pentru Doamne și Domni. Uniforme militare și școlare

LA
FR. VARTPARONIAN
&
FR. HLEBNIKIAN
Str. Ștefan cel Mare 61 TELEFON 384

Produse exclusive
W. SCHERG & Co. Brașov
Sucursale: București, Cernăuți, Chișinău, Craiova

EPITROPIA INSTITUTELOR ȘCOLARE
Gh. Gh. Mârzescu
DIN IAȘI STR. CAROL 35

Face cunoscut d lor funcționari publici cari doresc să-și plaseze fii, elevi de curs secundar, ca interni in acest așezământ, *că înscrierile au început la 20 August a. c.* Taxa de întreținere completă pentru întregul an școlar este de lei **6000** plata făcându-se in trei rate. Pentru inscrieri și ori ce informații a se adresa din timp la secretariat, Str. CAROL 35 IAȘI, fiind numai 20 locuri vacante.

Liceul Ortodox de fete
„ELENA ODOBESCU"
— IAȘI, Str. Lascar Catargi No. 20 —
Liceu cu aceleași drepturi ca la Stat.
EXTERNAT, INTERNAT ȘI SEMI-INTERNAT
Taxele foarte reduse

Pentru fiicele de funcționari și pensionari, plata in rate lunare. Examenul de admitere in cla a I-a începe la 1 Septembrie. Inscrieri și reinscrieri, zilnic, între 10—12 a. m. și 3—5 p. m. *Direcțiunea*

Porzol, Cerealină,
Sulfat de Cupru
pentru saramuratul grâului
se găsește la
Sindicatul Viticol-Iași
STR. ARCU 1

Liceul particular de fete al profesorilor asociați
„M. KOGALNICEANU"
Școală particulară cu drept de publicitate
IAȘI — Str. Căpitan Păun No. 6 — ***IAȘI***
Inscrierile se fac în fiecare zi între orele 10—12 și 5—7.

Examenul de admitere în clasa I-a se va ține la 4 Septembrie, până când se fac și înscrierile la acest examen.

Elevele ce au dat examen pentru clasa I-a și V-a la școlile statului și nu au locuri, se pot înscrie la această școală.

Diurnele Comisiunilor de recensământ

Ministerul acționat în judecată

La recensemântul fiscal din 1933, ministerul de finanțe a numit delegați din partea contribuabilior în acele comisiuni.

După terminarea lucrărilor, prin Aprilie anul trecut, s'a cerut ordonanțarea și achitarea diurne'or cuvenite acestor delegați.

In foarte multe județe, printre care și Iașul, diurnele nu s'au mai achitat nici până azi.

O parte din acești delegați, au făcut zilele acestea, somații prin Portărei, pentru a li se achita sumele cuvenite ; iar alții au acționat în judecată Ministerul de Finanțe, cerând drepturile lor.

România
Corpul Portăreilor Trib. Iași
PUBLICAȚIUNE
No. 138

Anul 1934, luna August în 29

Se publică spre cunoștința generală că conform adresei Trib. Iași s. III, No. 9491/934, se va vinde prin licitație publică în ziua de 11 Septem b. 1934, ora 11 a. m. averea mobilă sechestrată cu procesul-verbal No. 3462/93 dela P. Pascaru din Iași, str. Salhana 3, la pretenția Soc. de Economie Hatmanul Nicoară-Iași, avere compusă din: 1) Un garderob lemn masiv sculptat culoare neagră; 2) Un bufet suprapus sus, două uși cu sticlă, jos două uși și 2 sertare; 3) Una oglindă cu ramă de lemn și mesuță; 4) Cinci tablouri mari cu rame bronzate; 5) Una masă furnierată cu 4 picioare; 6) Una noptieră furnierată culoare maro; 7) Una etajeră și un piedestal culoare maro cu trei polițe; iar dela V. Pricop, din Iași str. 7 oameni No. 31, avere compusă din: două iepe roși de câte 20 ani, un cotiugar cu osii de fier și 10 oi albe și negre.

Vânzarea se va face în Piața Halei din Iași, pe bani gata și în asistența grefierului respectiv

Șef Portărel, Gh. Sava
Secretar, D. Stancov

Inscrierile
la Școala Primară Evanghelică
cu predare în limba română și germană se primesc zilnic între orele 11—1 a. m. și 4—5 d. m. la *biroul din str. Banu 14.*
TAXE ABSOLUT MODESTE

Scene din viața zilnică

(Continuare din pag. I-a)

mă și'njură"... Așa și este. De câte-ori n'am azistat la scene la fel, stăpânind cu greu indignarea și silindu-mă să nu aud discuția între controlorul ivit, pe negândite și chiulangiul arogant.

Mai ales când mai știi că cuantumul unei amendări e ades egal cu munca unei zile'n tregi și deci că pentru trei lei expui un biet palmaș nenorocit să piardă 60.

Cu toate acestea nici o dată n'am văzut o altă sancționare a celui găsit fraudulos (chipurile cu „liber") decât că a fost pus să cumpere bilet. Atât.

Prin urmare controlorii sunt civilizați.

Au însă un cusur. Nu mare, dar îl au.

După ce termină de rupt colțurile biletelor „pentru control", aruncă—ce'i drept, cu o elegantă dezinvoltură, fragmentele din vagon.

Câte-odată însă, le izbește curentul (de aer) îndărât, de rămân tot în vagon, dar pe podele.

Spectacolul acesta mă atrage. De aceia, de câte-ori vine un controlor în vagon, eu îl urmăresc. Asta o fac de vre-o cinci ani și mi se trage decând, fiind la Berlin, și privind cu atenție pe un coleg al controlorilor ieșeni, am făcut o descoperire interesantă.

Neamțul rupea și el câte o bucată din fie-care bi'et, strângea și el fragmentele în pumn, dar înainte de a se scoborâ din vagon, tot cu elegantă dezinvoltură (și el), le băga în buzunarul surtucului...

...Desigur, că pretențiile mele sunt exagerate. Ce contează câteva mii de confetti zvârlite zi'nic în direcția celor patru puncte cardinale (să le tot ducă vântul, cât o vrea) față de zecile de mii de ciucălăi. coji de harbuz și ciorchini de struguri sau față de miliardele de coji de sămânță ce se aruncă în tramvae, pe străzi, în teatre, în școli, în dispensare—da'unde nu se aruncă cojile ?..

Câte-odată spui bogdaprostе, că onorații consumatori le aruncă în față sau lateral și nu de-a'ndărătelea (à la regele George al 8-lea al Angliei).

Să te pomenești cu coaja unui sfert de harbuz (sau cantalup) drept în numele tatălui sau cu un ciucălău, că'ți intră fulgerător—ca un proiectil, în lumina ochilor.

Așa că, tot e bine că nu s'a înrădăcinat la noi obiceiu „regal" englezesc și nu suntem expuși decât la o... patinare pe coajă de cucurbitacee (nu totdeauna însoțită de fractura vre-unui mădular) sau la o ușoară scălintitură cauzată din călcarea fără băgare de seamă pe niște ciucălăi de popușoi, sâmburi de prune, mere putrede etc. etc.

Nu zău, n'am dreptate ?

Veți obiecta, poate, că acestea n'au nici-o legătură cu domnii controlori de tramvai ? Exact. Și eu sunt de aceiași părere. W.

Tribuna liberă

SE TACE !

In chestia pompelor funebre

Iată o săptămână de când consiliul comunal prezidat de gospodarul primar O. Racoviță a pus o mare cruce pe chestia pompelor funebre. Iată o săptămână de când dorința creștinilor din Iași de a se înmormânta creștinește și așa cum vor rândui ei cu preoții lor, a fost masolită și aruncată la coșul uitării.

Dar ceia ce surprinde este tăcerea de care s'au înfășurat gazetele locale, tă erea cu care se achită persoanele răspun ătoare din pătura conducătoare a orașului față de mișcarea, care vibrează de la o latur a orașului la alta pe chestia pompelor funebre.

Poate tăcea toată lumea ; eu nu voi tăcea. Nu voi tăcea pentru că societatea ce o prezidez „Pietatea Creștină", când s'a închegat și-a propus să meargă pe drumul societății „Sacra" a Evreilor din Iași : să servească religios, tradițional, creștinește, desinteresat populația creștină.

Consiliul comunal cu sânge rece refuză „Pietății Creștine", ceia ce n-a refuzat „Sacra" Ebraice. Ba mai mult. Dl. Consilier C. Toma se laudă în ședința funerară că a înființat d-sa Sacra,—dându-i, adaogeu, toate avantajele posibile, iar acum părăsind de emoție scaunul său aleargă lângă primar și cere anularea licitației la care a reușit Pietatea Creștină și facerea din serviciul pompelor funebre un serviciu a comunei. Cu totul bizar : dl. Toma este consilier eparhial și cu această onoare pe umeri invită creștinii, care l-au ales și biserica, care l-a primit în forurile sale, să renunțe la tratamentul nobil și de stimă al folosirei aceliași căi, dacă nu și avantaje ca „Sacra" în ale cărei foruri nu ca'că.

Nu voi tăcea, pentrucă a doua oară sunt respins cu prietenii mei de consiliul comunal dela onoarea de a organiza și oferi Iașilor un serviciu de înmormîntare demn de a doua capitală a țării.

In 1926 cu d-nii Firim, Stamboliu, Șoarec, Vârlănescu, Răcoare, Pr. V. Mihailescu, Mihalcea, Știubei, Carpus, Stângaciu, Păr. N. Agapi am înființat „Cultul Morților" și prezentându-ne la licitație am dat oferta cea mai avantajoasă.

Consiliul comunal de-atunci cu dl. C. Toma în frunte ne a respins sub cuvânt că nu prezentăm seriositate. Am presintat seriositate să înființăm cu contribuțiile noastre modeste Ateneul Popular Tătărași ; am presin'at seriositate să organizăm mișcarea din jurul lui atâ'ia ani și să ducem facla culturei eșene prin lungul și largul României mari ; dar nu aveam seriositatea să organizăm și să conducem un serviciu de pompe funebre. Iar ca culme a batjocurei de noi, s'a dat din nou acest serviciu lui Chirilă, care zăcea în pat bolnav de paralizie, fiicei absorbită de îngrijirea acestuia și dubliurei necreștine Grimberg.

E un mister de nepătruns pentru mințile cinstite, după cum e un mister că acum tot dl. Toma să se ridice și împotriva societății Pietatea Creștină, alcătuită de mine în calitate de președinte al societății Clerului „Ocrotirea", Dimitriu în calitate de președinte al Societății Cântăreților din Iași, d-nii Viorescu și Mihailescu (avocat) în calitate de delegați ai Societății Pensionarilor publici, d. Colonel Zamfirescu în calitate de delegat al pensionarilor militari, Th. Manoliu **delegat** al Societaților ce'eriste Locomotiva și Expresul, căpitan Leonte, Smirnov fost mare comerciant, A. Gheorghiu brutar, Veruzi Antreprenor, Antipa antreprenor, Potur și Albu fruntași birjari, Hausner și alți meseriași, Nicodem contabil, avocații Cl mescu și Beuran consilieri juridici. S'a ridicat și a cerut înlăturarea ei de la fosta licitație, anularea licitației de la 20 Septembrie pen'ru a nu ne prezenta din nou. Repet, mister. Toți cei înșirați nu inspirăm încredere d-lor consilieri comunali, nu le părem serioși, nu suntem capabili, nu însemnăm nimic în acest oraș ? Putem face atâtea lucruri bune în acest oraș, dar să organizăm și să conducem un serviciu de pompe funebre macar atât cât poate d-na Ortansa Chirilă cu frații Grinberg,— nu putem ?

Venim cu 4-5 sute mii lei, pe care primăria—afirm cu tărie, nu-i are,—venim cu dor de a organiza un serviciu nobil, ne punem gratuit la muncă, ca altă dată la Ateneul Popular, și d-nii consilierii ne resping ? Merităm noi această mrre și gravă ofensă ?

Dar dacă d nii consilieri au fost surprinși de mașinații oculte, au timpul să revină, și-i rugăm să revină. E păcat ca și D-lor să fie o'ensați spunându-li-se lucruri grele de creștinii Iașului. Ajunge zilei răutea ei, scrie Sf. Evanghelie.

Econ. Ioan P. Tincoca

Campania electorală pentru Camera de Comerț

Intrunirea de ieri dela Sfatul Negustoresc

La „Sfatul Negustoresc" a avut loc ieri dimineață o întrunire prezidată de d. pro. *I. Botez.*

D-sa a scuzat absența d-lui Fred Șaraga, plecat la București cu o delegație de industrași, pentru a prezenta câte-un memoriu miniștrilor de comerț și finanțe.

Alegerile din toamnă

D. senator prof. I. Botez arată apoi că data alegerilor pentru Camera de Comer, lixa ă pentru 4 Noembrie, nu es e sigură. Nu e exclusă o amânare, guvernul intenționînd să modifice legea curentă.

In continuare, d-sa declară că grupul d-lui senator N. Gheorghiadi a început campania electorală cu aceleași provocări și blamări, cunoscute din alegerile de anul trecut.

Arată că d. Gheorghiadi a declarat la o întrunire recentă a grupului d-sale, că fosta conducere a Camerei de comerț a despuiat averea instituției, lucru care a fost sancționat de justiție.

Un mare neadevăr,—susține d. I. Bote,—întrucât este vorba numai de un proces civil între Camera de comerț și Sfatul Negustoresc.

In încheere d. I. Botez precizează că înțelege să dea tot sprijinul „Sfatului negustoresc" grupului d-lui Zippa, pentru alegerile apropiate. Cere front serios de luptă. Lupta nu va mai putea fi probabil civilizată, întrucât la calomnii și insulte trebuie de răspuns cu aceiași monedă.

In curând, va avea loc o întrunire mare, la centru, pentru lămurirea masselor negustorești.

Câteva doleanțe

D. *Profir* anunță că regulamentul privind înființarea unei „Case de ajutor" care să funcționeze sub egida „Sfatului negustoresc", este în curs de lucru.

D-nii *N. Angelescu, Brenner* și *Landau* dau explicații referitor la aceiaș chestiune.

D. *M. Sane* propune o explicație publică privind acuzațiile formulate de d. Gheorghiadi.

D. *I. Botez* explică că a făcut demersurile cuvenite pe lângă d. primar O. Racovită, în ceiace privește reducerea de taxe la contractele de închiriere ale comercianților.

Deasemenea și pentru taxele de apă și canal. S'au înaintat memorii care vor fi dezbătute în primul consiliu comunal.

Alte discuții

D. *G. Ghiucă* arată că d-na Marietie Cerkez, membră în comisia interimară a Camerei de comerț și care desfășoară o activitate meritoasă a fost insultată, într'un ziar local, de către acei care conduc campania d-lui Gheorghiade.

Propune un protest prin ziare. Se aprobă în unanimitate.

D. *Dorojan* cere ca odată cu trecerea vacanței „Sfatul negustoresc" să-și intensifice activitatea.

D. *Chiuca* protestează împotriva șicanelor fiscale, subliniind că s'au făcut în trecut impuneri neintemeiate.

Arată că negustorilor li se cer numai sacrificii. Propune pornirea dela Iași, a unei acțiuni energice, pentra ca Statul să asigure negustorilor o pensie la bătrânețe, ca și meseriașilor.

D. *I. Botez* consideră propunerea ca foarte justificată. Va studia problema și o va ridica în Senat. Statul, pe principiul economiei dirijate, trebuie să vină cu o lege de asigurări negustorești.

Intrunirea a luat sfârșit după ce s'a decis începerea luptei alături de elementele Camerei de Comerț, pentru alegerile apropiate.

p. grancea

La o vie, pe șorogari

(Continuare din pagina I-a)

fectă, nemai fiind bună de nimic.

Fiorii morții mă cuprinse. Vroiam să spun să oprească, să mă dau jos ; dar tocmai atunci cu opinteli grozave mașina urca în piept. Deschisesem oblonul și mă pregăteam ca la cel mai mic semn de primejdie, să sar. Dar parcă era făcut ; 'mașinuța nici gând nu avea să oprească. Sufland, asudând, strănutând, a biruit muntele.

La întoarcere însă, a fost groaznic. Când m'am văzut ajuns în vale, ne-am făcut cruce mulțumind lui D-zeu că am scăpat teafăr și blăstămându-mă cum e mai rău, dacă voi mai îndrăzni vreo dată să scobor această primejdioasă vale, în automobilul prietenului meu.

Tot astfel am mers și pe drumul dintre vii, când într'o coastă când într'alta ; când mă loveam cu capul de capotă, când trebuia să mă feresc de crengile de pe margine, care cu tot dinadinsul vroiau să-mi scoată ochii și să împiedice străinul să treacă pe drumul lor.

Cu un viraj brusc am intrat pe poarta mare a viei pe care aproape nici n'am băgat în seamă ; am mai trecut una mai mică la fel și în sfârșit iată-ne cu casa înaintea automobilului, parcă am fi fost căzuți din lună.

— Bine v'am găsit Doamnă ! spun eu soției prietenului meu care ne aștepta în capul scării.

— Bine ați venit Crai'or, ne răspunse pe un ton vesel. Ia veniți mai repede la masă că se trec bucatele

— Se poate, dar numai de masă nu-mi arde mie acuma, îi răspund eu cam necăjit.

Da ce ; vi s'a întâmplat ceva ? mă întreabă ea îngrijorată.

Nu nimic ; numai era să ne prăpădim cu zile.

Cum așa ?

— Iaca așa ! Eu nu știam că soțul d-tale așa de sănătos la minte, are totuși... și aici fac un gest cu mâna la cap. Ce n'are frână la automobil ? de n'o pune când trebue ?

— Asta e ? acuma am înțeles, așa mă duce și pe mine. Frână are, dar nu uzează de ea de cât rar și atunci o pune foarte slab spre a nu uza osiile roților, sau mai știu eu ce.

— Și n'ci clacsonul nu'l sună, adaog eu, tot poate din vre-un principiu economic ?

— Chiar așa afirmă ea.

Prietenul în acest timp, robotea ceva la mașină.

(Continuă mâne)

x **Dr. Brener** *specialist mamoș*, boli de femei. Cons' 2—6 d. m. Str. Lăpușneanu'

Minunata călătorie „H A P A G"
spre
Mediterana Vestică
3—15 Septembrie 1934
NAPOLI,
VILLEFRANCHE,
BARCELONA,
TANGER,
LISABONA,
VIGO,
CORUNA,
COOH,
CHERBOURG,
HAMBURG,
cu „RESOLUTE" 14.000 lei de pers.
Prospecte și înscrieri la HAMBURG-AMERIKA LINIE Iași,—Str. Lăpușneanu 20. Telefon 134

TESTA
VINDECĂ:
DURERI DE CAP-MIGRENE
NEVRALGII-DURERI DE DINȚI
RĂCELI-GRIPĂ-JUNGHIURI
ÎN FARMACII ȘI DROGUERII

IMPRIMATE
DE ORICE FEL
EXECUTĂ
RAPID
Tipografia „OPINIA"
LĂPUȘNEANU 37
PREȚURI REDUSE

Ați câștigat astăzi la Loterie, costul biletului Dv.?
CUMPĂRAȚI IMEDIAT ALT BILET
ÎN SCHIMB LA „COLECTURA NOROCULUI"
BANCA EMANOIL MARCOVICI
STR. ȘTEFAN CEL MARE No 15
unde aveți cele mai mari șanse de câștig până la
ÎN ULTIMA ZI DE LÂNGĂ NUMEROASE CÂȘTIGURI, SE TRAG 15 PREMII CÂTE LEI UN MILION
26 SEPTEMBRIE a.c.

Teatrul Național va da în judecată primăria

dacă nu-i va acorda subvenția anuală

Ne-am ocupat de conflictul dintre primărie și Teatrul Național, iscat pe tema reducerii subvenției anuale, pe care comuna o acordă scenei ieșene.

Revenim cu câteva noui amănunte:

Există o transacție scrisă între comună și teatru în privința subvenției. Cum s'a ajuns la aceasta? Dintotdeauna,— se știe prea bine,— edilii n'au refuzat să treacă în buget sumele necesare pentru: iluminatul, încălzitul, becurile și personalul de serviciu al teatrului.

In anii de după războiu situația financiară a primăriei fiind critică,— comuna a făcut un apel la teatru, ca plata personalului de serviciu s'o suporte teatrul, asigurând în schimb: încălzitul, iluminatul și becurile necesare pentru montări.

S'a făcut chiar în acest sens o învoială scrisă și există o decizie între Teatrul Național și Primarie...

*

Teatrul Național a funcționat pe vremuri în deosebi, datorită generozității primarilor și fondurilor comunale.

Vechii primari ai Iașului, N. Gane, C. B. Pennescu, Al. A. Badareu etc. s'au mândrit chiar să fie președinții comitetelor teatrale și să apere din toate puterile această veche instituție de cultură, care anul trecut s'a învrednicit să-și sărbătorească centenarul stagiunilor.

Teatrul nostru este mai vechi decât cel din București, care abea iarna aceasta comemorează 100 de ani de când joacă românește.

Conducerea teatrului cere Municipiului, dela d. O. Raccoviză, care a dovedit mult spirit gospodăresc, numai suma de 80 mii lei pentru becuri și 200.000 lei pentru luminat și încălzit.

Dacă Municipiul nu va acorda suma, consiliul de administrație al teatrului va acționa în judecată primăria.

Dar dece atâta energie pierdută, când Primăria administrează un fond cultural, din care ar putea aloca o sumă suficientă, salvând astfel stagiunea scenii ieșene?

H. Burileanu

O porțiune de teren

s'a surpat în str. Palat

Pe strada Palat, în dreptul palatului de justiție, s'a surpat o porțiune de stradă dând la iveală gura unei hrube care deschide un drum subteran îndeajuns de întins.

Intrucât surpătura s'a produs în apropierea liniei de tramvai circulația tramvaelor spre Socola și Nicolina se face prin transbordare.

S'au început lucrări de consolidare a terenului.

Prețul pâinii la Iași

Tratativele între primărie și brutari. — Chestiunea va fi rezolvită zilele acestea

Problema pînii continuă a fi din nou la ordinea zilei și preocupă pe edili.

Sâmbătă d. ajutor de primar Ionel Frühling s'a ocupat de memoriul brutarilor. D-sa a recunoscut ca juste unele cifre cuprinse în memoriu, manifestând însă dubiu pentru altele.

Și într'adevăr, seara, la ședința delegației permanente când delegații brutarilor au venit la primărie după rezultat,—i s'a cerut un supliment de dovezi.

Azi, d. Gh. Ghiuca va înmâna d-lui Frühling actele brutarilor în ceeace privește impunerea fiscală, precum și contractele de locațiune.

*

D. Frühling s'a convins însă că și brutarii nu se tînguiesc pe degeaba.

Din calculele făcute la aia rul de Sâmbătă, d-sa a văzut că prețul de circa 7 lei cât morarii primesc pe tru kgr. de făină este exagerat și, a diminuat considerabil beneficiul brutarilor la prețul actual de vânzare a pâinii.

D-sa a și dat dispoziție de convocare a reprezentanților morilor ieșene.

Situația este deocamdată aceasta: moara Fruchtman, spre deosebire de celelalte, ține la preț și manifestă chiar o tendință de urcare.

*

Intr'o zi sau cel mult două, problema pâinii va căpăta deslegare.

Nu este exclus să se admită brutarilor o majorare de 1 leu la prețul pâinii albe.

Rex

Cum sânt halele în alte orașe

Exemplul dela Ploești

D. Nicu Stanciu, ajutor de primar, care în interesul comunei a stat cîte-va ore la Ploești, ne vorbește cu entuziasm de hala centrală de acolo.

— „E o adevărată operă artistică și îmi pare unică în țară. Hala e vastă, instalată după ultimele cerințe ale higienei. Totul e în faianță. Fiecare ghereță pentru carne posedă un frigorifer. Pescăria e toată în faianță. Instalațiuni de apă sînt pretutindeni; — în plus basinuri mari cu apă rece și caldă".

Hala din Ploești a fost începută de național-țărăniști și continuată cu același zel de liberali.

DAN

Evreii și partidul național-țărănesc

O manifestație semnificativă. — Banchetul de aseară

In plină vacanță, a avut loc aseară o manifestație național-țărănistă. Prilejul a fost un banchet la „Luther", dat de sectorul Hala-Sf. Lazăr, pentru serbătorirea d-lui Iosef Iacob, șeful acelui sector.

Prezidează d. *Anibal Ciurea*, care deschide seria toasturilor, închinând pentru d. Mihalache, șeful partidului și pentru d. Costăchescu, șeful organizației locale.

D. Ciurea dă cetire unei scrisori prin care d. Costăchescu se scuză a nu putea veni, dar roagă să fie considerat prezent, pentru a omagia pe membrii sectorului și pe șeful lor d. Iosef Iacob.

D. *Rang*, relevă că acest sector e compus în mare majoritate de evrei. Amintește de situația evreilor dinainte de războiu, când ei erau lipsiți de drepturile politice și cea de azi „când uniți cu toții, luptăm cot la cot, în apărarea intereselor țării". Felicită sectorul și pe șeful ei, d. Iosef Iacob pentru munca de organizare ce depune.

D-nii *Lehrer* și *Sirițeanu* vorbesc despre ideologia partidului național-țărănesc și arată că populația israelită a înțeles și e convinsă că partidul acesta democrat va satisface doleanțele acestei populații.

D. *Rodoș* amintește cu duioșie faptul că d. Iosef Iacob e cel dintâi evreu care înfruntând totul, s'a înscris în rândurile partidului național-țărănesc și a luptat devotat pentru succesul acestui partid.

D. Profesor *G. Zane*, ace apologia partidului național-țărănesc care înțelege a se organiza cât mai temeinic, pe bază democratică, formând astfel o forță, compusă din toate clasele sociale, indiferent de confesiune. Partidul va ști să îndepărteze orice aventură, care în alte țări a produs adevărate dezastre.

D. *Alfons Herovanu*, primit cu aplauze, mulțumește pentru manifestația de simpatie și e satisfăcut că se găsește mereu alături de clasele muncitoare, care se strâng tot mai mult în jurul drapelului național-țărănesc.

D. *Iosef Iacob* mulțumește sectorului care a provocat manifestația aceasta. Are convingerea că partidul nat.-țărănesc va soluționa toate doleanțele populației israelite.

Aduce omagiul său d-lui N. Costăchescu, care a făcut totul pentru a veni în ajutorul instituțiilor evreești, și care prin capacitatea sa, prin cinstea sa exemplară și prin munca sa, va aduce țării tot binele cedorește.

De altfel toți fruntașii național-țărăniști sunt animați de aceleași sentimente.

Mulțumește tuturor și îi roagă să continue aceiaș muncă.

Notăm că la mai toate cuvântările, ora orii au omagiat pe d. Mihalache, șeful partidului și pe d. Costăchescu șeful local, în entuziasmul sincer al asistenței.

DAN

x „Chino-vinul Dr. Ratianu" cu China, Kola, Guarana, Gențiană și Glicerofosfat de Calciu întărește organismul, dându-i vigoare. Se recomandă cu mare succes convalescenților și anemicilor, mărindu-le pofta de mâncare. Depozit: Farmacia Dr. Ratianu Cuza-Vodă 48.

Unchiul din America

Un basarabean moștenește 32 milioane lei

Cetatea Albă 3.—Din Vilcov se anunță că locuitorul Avram Talmajan a fost înștiințat de către consulatul american din București că la New York a încetat din viață unchiul său, Isac Talmajan. Acesta lasă rudelor sale din Vâlcov o avere evaluată la suma de 32 milioane lei.

Decretul de desființare

a Directoratelor financiare

In Monitorul Oficial de eri, a apărut Decretul regal No. 2484, prin care Directoratele financiare regionale, înființate de d-l Madgearu anul trecu, sunt desființate pe ziua de 1 Septembrie a. c.

Decretul prevede că pe aceiași zi, se înființează în schimb 36 circumscripții de inspectorate financiare.

Cel mai târziu mâine va sosi ordinul Ministerului de Finanțe, de repartizarea pe la diferite ad-ții financiare a personalului Directoratelor.

Până cel mai târziu Luni 10 Septembrie c., lichidarea serviciilor și predarea arhivelor și a mobilierului, va rebui să fie terminată.

Cârciumă distrusă de foc

la Ezăreni. jud. Iași

Un incendiu a izbucnit astă noapte în apropierea orașului. In comuna Ezăreni situată la marginea Iașului, s'a aprins cârciuma d-lui Toader Rogan Casa fiind construită din vălătuci și cu acoperișul de stuf, focul s'a propagat cu violență, iar flăcările se observau până în centrul Iașului.

A ars locuința cârciumarului compusă din 4 camere, pricinuind pagube însemnate.

O propunere a mitropolitului Moldovei

în chestia pompelor funebre

Chestiunea pompelor funebre încă n'a fost rezolvită. In recenta ședință a consiliului comunal s'a hotărât în principiu ca primăria să ia concesiunea pompelor funebre.

Inițiativa aceasta este a părintelui Gheorghe Niculea care încă din timpul când era ajutor de primar, propusese ca pe lângă primărie să fie atașat și un serviciu al pompelor funebre.

Se pare că proectul părintelui Niculea va fi pus în aplicare.

Pe de altă parte I. P. S. S. Mitropolitul Pimen care se interesează în mod deosebit de chestiunea pompelor funebre, a propus ca societatea clerului să obțină această concesiune, deoarece preoții sânt direct interesați și deci lor li se cuvine dreptul de a conduce serviciul respectiv.

*

In cazul când pompele funebre vor trece primăriei, conducerea lor va fi încredințată unui preot.

SP.

INFORMAȚIUNI

x *Ministerul instrucțiunii publice a făcut cunoscut decanatului Facultății de Agronomie din Chișinău, că facultatea rămâne definitiv în capitala Basarabiei.*

Ministerul a alocat importante fonduri pentru parcarea localului facultății.

x Până la terminarea instrucției ce se face la cabinetul I, în chestiunea falșurilor dela Tg. Frumos, Ministerul de Finanțe a suspendat din serviciu pe perceptorul Barbu Sinișteanu.

x *Accident.* — Mașina 341 a d-ui Wurmbrandt a călcat în str. Palat pe femeia Ana Matei din str. Sft. Constantin 13. Victima a căpătat fractura piciorului stâng și a fost internată în spital.

x Majoritatea membrilor clubului național-țărănesc va pleca la 8 Septembrie la București, pentru a lua parte la congresul partidului.

x Comitetul de revizuire va judeca la 18 Septembrie contestația cu privire la anularea licitației pentru concesionarea pompelor funebre.

x La Huși a încetat din viață alaltă-eri, d. I. Matran, Administrator Financiar de încasări și plăți.

Locul a fost declarat vacant.

Decedatul a fost și avocat al statului la Huși.

x In cerc intim familiar s'a serbat Sâmbătă seara logodna drăgălașei d-re Anuța Leibovici cu d. Albert Goldștein.

Transmitem felicitările noastre.

x Până la 15 Septembrie c. se vor complecta și locurile ce au mai rămas vacante de Adjutori financiari, între care: Fâlciul și Vasluiul.

x Părintele dr. Constantin Nonea, consilier referent al secției culturale de pe lângă eparhia Iașului, a fost însărcinat de I. P. S. S. Mitropolit Pimen să participe la congresul „Astrei" ce va avea loc la Târgul Mureș.

x Intrucât s'a constatat că în noaptea de Sâmbătă spre Duminică a avut loc mai multe baluri populare care nu au fost autorizate de poliție sau de Corp. IV Armată, d. Gr. Botez, directorul chesturii, a luat măsuri contra organizatorilor acestor serbări, înștiințând Consiliul de război.

x A făcut apel la Curte comerciantul Al. Costescu din Lespezi, condamnat la trei luni închisoare pentru abuz de încredere.

x Parchetul cercetează reclamația introdusă de câțiva locuitori în contra administratorului sanatorului Erbiceni d. Vladimir Lascar, învinuit că ar fi luat de la reclamanți o sumă de bani care n'a ajuns în cassa sanatorului.

x De câteva zile se află în localitate d. Silbertzweig, redactor la ziarul evreesc „Vorwaerts" din America. D. Silbertzweig este autorul unui interesant lexicon asupra tuturor actorilor evrei din lume.

x Tribunalul secția I-a a reconfirmat Sâmbătă mandatul de arestare a lui Lupu Polack din str. Râpei, acuzat de viol și furt.

In timpul judecării mandatului, Lupu Polack a avut o sincopă și a căzut în nesimțire.

I s'au dat ajutoare de medicul legist, după care a fost transportat la Galata.

x Sâmbătă au fost înaintați la parchet banditul Const. Pistol și gardianul Cotofanu dela închisoarea Galata.

Ambii au fost diferiți instrucției.

x Birjarii ieșeni s'au întrunit ieri la sediul lor din str. Socola 115 și au ales ca președinte pe d. Itic Finchelștein.

x In apropierea de stația locală, trenul personal 721 Hârlău-Iași a fost atacat cu pietre.

Au fost sparte câteva geamuri de la vagoane.

x ***Allo! Allo! Părinți!*** Când veniți la Iași pentru înscrierea copiilor în școli, găsiți cel mai convenabil și bun restaurant la ***Luther*** din Piața Unirei.

Un soldat se sinucide

la băile Budachi

Cetatea Albă 3. — La Budachi-Cordon și-a pus capăt zilelor grănicerul Gustav Vagner. Soldatul și-a tras un foc de revolver în inimă.

Până'n prezent n'au putut fi stabilite cauzele gestului fatal.

*

— O altă sinucidere s'a întâmplat în com. Saba, județul nostru. Intr'un acces de nebunie s'a sinucis prin strangulare cunoscutul proprietar, V. Forné, în etate de 52 ani.

Cor.

Tată o femeie inteligentă!

Ea nu stă toată vara la bucătărie pentru prepararea proviziilor alimentare de iarnă.

Dece s'ar necăji în fața cuptorului încins, prejudiciind farmecul ei de femeie, suportând și riscul nereușitei, când e cu atât mai simplu să se aprovizioneze direct, de la furnizorul ei preferat cu gustoasele CONSERVE GRIVIȚA. Are și dânsa ambiția lăudabilă a gospodinei să aibe cămara rece bine aprovizionată în timpul iernei pentru a putea servi membrilor familiei și invitaților tot ce e mai bun și proaspăt. Dar aceasta o realizează fără muncă istovitoare: ea alege din rafturile băcăniei cutiile de CONSERVE GRIVIȚA. Știe că Grivița prepară conservele sale, higienic, gustos, din fructe și legume selecționate.

CONSERVELE GRIVIȚA

Lădițe pentru fructe și struguri
cu prețuri extrem de reduse
confecționează, având și stoc în depozit
Fabrica de cherestea
Weissman
S. I. N. C.
Șoseaua Moara de Foc 16 *Telefon 271-272*

România
Corpul Portărelilor Trib. Iași

PUBLICAȚIUNE
No. 137
Anul 1934, Luna August în 31

Se publică spre cunoștința generală că conform adresei Trib. Iași, s. III-a No. 9524/934, se va vinde prin licitație publică în ziua de 10 Septembrie 1934, ora 3 p. m. avere mobilă sechestrată cu procesul verbal No. 4436/930, de la Al. Manolescu la pretenția Societății „Hatmanul Nicoară" din Iași, avere compusă din: 1) Un bufet suprapus din două bucăți parte de sus cu 2 uși și un sertar și mesuță; 2 Un garderob sculptat lemn maro cu două uși și sertar; 3) O dormeză îmbrăcată cu pluș; 4) O masă; 5) O oglindă cu mesuța ei și 5 scaune.

Vânzarea se va face în Iași, str. Toma Cozma 110 vechi, domiciliul debitorului, pe bani gata și în asistența grefierului respectiv.

Șef Portărel, Gh. Sava
Secretar, D. Stancov

Grădina Pomul Verde
Astăzi Luni 3 Septemb.
celebrul star mondial
Himan Prizant
joacă cel mai mare succes
cu prețuri populare
20-12 lei
Verlangt a Husen
Operetă în 3 acte.
Regia, Himan Prizant
Dir gent, Kreisler
Orchestra jazz Sigally
Rețineți biletele din vreme.

x Imprimatele cele mai îngrijite, efectuate rapid și cu preț convenabil—la „Opinia Lăpușneanu 37.

LICEUL DE BAEȚI și ȘC. COMERCIALA SUPERIOARA
MIHAIL KOGALNICEANU
IAȘI STR. C. A. ROSETTI 4
Școli cu drept de publicitate, cu drepturi egale cu a statului
Internat, Semi-internat și Externat
Taxe școlare reduse, se fac mari reduceri pentru elevii săraci și silitori
Se primesc înscrieri în cl. I și V cu examenul de admitere dat la stat. Elevii ce se înscriu în cl. I pot da examen de admitere și la acest liceu la 2 Sept. sau 15 Sept.
LICEUL ARE PÂNĂ IN PREZENT 335 BACALAUREAȚI.
Director TITUS PATRICIU

AZI la ROXY Două mari șlagăre cu 12 și 8 lei
MARTHA EGGERT, Hans Sohnker, Ida Vust, Georg Alexander, Paul Otto, Otto Walburg, Paul Heideman apar în — **ȚAREVICIUL**
Al doilea — film **ADOR FEMEIA**
Miky inimă bună și Jurnal Pathe complectează programul.
Același program diminețile de Sâmb. și Duminică cu 8 și 6 lei intr.

DOCTOR
D. Brănișteanu
Asistent Universitar
— Medic de Spital —
Boli interne
Roentgen-Diagnostic)
Consult: 2-5 și după rendez-vous. Str. V. Conta 18

ULTIMA ORĂ

Guvernul pregăteşte

o mare activitate pentru toamnă

Bucureşti 3. — In ciuda zvonurilor de criză, guvernul pregăteşte serios campania de lucru pentru toamnă, examinând elaborarea unor proecte pentru ameliorarea situaţiei financiare.

Imprumutul intern va fi lansat în cursul lunii Octombrie.

Se va modifica statutul Băncii Naţionale, în scopul de a se uşura operaţiile de trezorerie.

Reforma ad-tivă va fi prezintată parlamentului înainte de Crăciun şi va însemna o importantă modificare a organizării administraţiunii noastre.

In această materie; guvernul va căuta să stabilească un acord cu opoziţia.

D. Tătărescu la Belgrad

D. prim-ministru Gh. Tătărescu a plecat ieri la Belgrad, unde va sosi astăzi după amiază.

D. Tătărescu va sta 4 zile în capitala Jugoslaviei; va avea întrevederi cu d. Jeftici şi va fi primit în audienţă de regele Alexandru.

Activitatea d-lui Titulescu

La Paris, d. Titulescu a avut ieri o lungă întrevedere cu d. Barthou, discutând în special despre *un pact al Europei centrale*, la care ar da concursul Franţa şi Italia. D. Barthou va trata la Roma această chestiune, în cursul lunii Octombrie.

Azi şi mâne, d. Titulescu va continua la Paris întrevederile cu diferite personalităţi politice.

Mare mişcare în finanţe

Repartizarea inspectorilor financiari

Repartizarea serviciului de inspecţie şi mişcarea în finanţe anunţată de noi, s'a realizat întocmai.

Prin decizia din 1 Septembrie a, c. a ministerului de Finanţe, s'a făcut noua repartizare a inspectorilor financiari, în cele 36 noi circ. ce s'a reînfiinţat, în urma desfiinţărei Directoratelor financiare, dându-se după cum am anunţat, delegaţie de Ad-tori financiari.

Circ. I cuprinde Bucureştiul cu 15 inspector financiari; *circ II* judeţele Prahova şi Dâmboviţa, inspector financiar Pompiliu Pasăre; *circ. III* Ilfov şi Vlaşca insp. financiar Cezar Scurtulescu; *circ. IV* Brăila şi Buzeu, ca inspector Al. Teodorescu actual ad-tor financiar; *circ V* Ialomiţa şi Durostor insp. delegat P. Andreicuţu actual ad-tor financiar; *circ. VI* Constanţa şi Galiacra inspector financiar St. Ţuţuianu; *circ. VII* Covurlui şi Tulcea inspector delegat Aurel Comărnescu actual ad-tor financiar; *circ. VIII* Putna şi R.-Sarat Paraschiv Popescu; *circ. IX* Tutova şi Tecuci inspector finc. I. Borcescu; *circ. X-a* Vaslui şi Fălciu insp. finc. G. Manoliu; *circ. XI-a* Bacău şi Neamţ, insp. finc. I. Pivniceru; *circ. XII Iaşi şi Roman* insp. financ. Oct. Costin; *circ. XIII* Botoşani şi Dorohoi insp. financ. V. Niculescu; *circ. XIV* Baia, C. Lung şi Suceava insp. financ. L. Turtureanu; *circ. XV* Rădăuţi şi Storijineţ insp. delegat I. Alzner, ad-tor finc; *circ. XVI-a* Cernăuţi şi Hotin insp. finc. St. Tănăsescu; *circ. XVII* Ismail, Cahul şi Cetatea Albă insp. finc. C. Burileanu; *circ. XVIII* Lăpuşna, Orhei şi Tighina insp. financ. I. Pădureanu; *circ. XIX* Bălţi şi Soroca insp. delegat G. V. Ionescu ac ual ad-tor financ; *circ.* XX Satu Mare şi Maramureş insp. financ. Al. Oteanu; *circ. XXI* Mureş şi Năsăud insp. finc. Juliu Tomşa; *circ.* XXII Cluj insp. financ. Ilie Petrescu; *circ.* XXIII Someş şi Salaj insp. financ. Camil Velceanu; *circ.* XX V Bihor insp. finc. Amedeu Grossu; *circ. XXV.* Hunedoara şi Arad insp. delegat I. Jeller actual ad-tor finc.; *circ. XXVI* Timiş-Torontal insp. finc. V. Mureşan; *circ. XXVII* Severin şi Caras insp. delegat *I. Bătealâ* actual ad-tor finc., *circ. XXVIII* Sibiu şi Făgăraş, insp. delegat C. Urbeanu, actual ad-tor finc., *circ. XXIX* Tirnava şi Odorhei insp. finc. P. Florian, *circ.* XXX Alba şi Turda insp. finc. Aurel Barbu, *circ.* XXXI Braşov, Trei-Scaune şi Ciuc insp. delegat Corvin Andrian, actual ad-tor finc., *circ.* XXX I Mehedinţi şi Gorj insp. finc. I. Becheru, *circ.* XXXIII Dolj insp. delegat Stere Zlătescu actual ad-tor finc., *circ.* XXXIV Vâlcea şi Romanaţi, insp. finc. P. Sfetcu, *circ.* XXXV Argeş şi Muscel insp. delegat D. Costescu, actual ad tor finc., *circ.* XXXVI Olt şi Teleorman, insp. delegat E. Cacaliceanu, actual ad-tor finc.

Ad-tori Financiari

S'a dat delegaţie de Ad-tori financiari, următorilor: Alex. Guţă, fost sub-ad-tor finc. la Iaşi şi actual şef de serviciu cl. II-a la Directoratul finc. Covurlui, ca Ad-tor de Constatare la Brăila; D-tru Oarză, şef de serviciu la Directoratul Iaşi, ad-tor de constatare la Cahul; N. Rădulescu, fost şef de serviciu la Directoratul Iaşi, ad-tor la Incasări şi Plăţi, Severin; Anghel Mihailescu actual a-tor de constatare la Buzeu a fost trecut la Incasări şi Plăţi acelaş judeţ; Haralamb Andriade şef de serviciu la Directoratul Galaţi, ca ad tor de constatare la Chişinău, în local d-lui G. Ionescu, delegat inspector financiar; Al. Culea dela Ad-ţia de Incasări şi Plăţi Tecuci e trecut la Ad-ţia de Incasări şi Plăţi Ismail, iar în locul său este delegat Ilie Radu şef de serviciu la Directoratul Timişoara; Horie Paveloi, la Ad-ţia de Constatare Orhei; V. Predescu la încasări şi plăţi Hotin.

Cei 9 foşti Directori regionali au fost trecuţi Inspectori generali financiari.

Zilele acestea se va face şi compleclarea locurilor de controlori şefi.

*

Comisiunea de revizuire a funcţionarilor va hotărâ mâine dacă sunt ilegali numiţi, cei numiţi anul trecut în posturile de controlori şefi şi controlori financiari, care nu erau vacante, ci posturile erau ocupate de titularii vechi, astfel că azi se plăteşte două salarii pentru acelaş post: adică există vechiul controlor şef (încadrat sub altă denumire) şi controlul şef cel nou numit, ambii primind acelaş salar!

Un medic cere autorizaţie

pentru provocare de avort

Chişinău 3.—Precum am relatat la timp, acum câteva luni, şapte tineri au siluit pe fata Pelagheia Rango.

Pelagheia a înebunit şi a fost internată la ospiciul Costingeni.

Eri, d. dr. Pogoga dela ospiciul Costingeni, a înaintat o cerere procurorului general, în care arată că întrucât nefericita fată a rămas gravidă, s'ar impune să-i se provoace un avort.

D. procuror general va da zilele acestea răspunsul. COR.

In atenţia poliţiei

Scandalurile nocturne

din diferite cartiere ale oraşului

Cetăţenii din str. Col. Langa atrag atenţiunea D-lui Prefect de Poliţie, că această stradă este complect lipsită de pază.

In acest cartier sunt mai multe localuri de cărciumi şi hoteluri, unde toată noaptea vin prostituate şi indivizi suspecţi, care provoacă scandaluri şi se dedau la furturi, periclitând viaţa şi avutul cetăţenilor. La localul „Luvru" în noaptea de 2 crt. s'a comis un furt, indivizii dispărură după ce au tras mai multe focuri de revolver.

Locuitorii roagă pe d. Prefect a lua de urgenţă măsuri.

*

Deasemenea cetăţenii din cartierul halei, mai ales cei dela intersecţia străzilor Cizmăriei şi Anastase Panu, se plâng contra scandalurilor repetate ce se produc aproape în fiecare noapte în cârciumile şi cafenelele de acolo.

Locuitorii din acea parte a oraşului roagă poliţia să ia măsurile necesare.

*

In urma reclamaţiilor făcute la chestura poliţiei cu privire la scandalurile zilnice ce se întâmplă în str. Gându între prostituatele şi răufăcătorii ce mişună pe acolo, d. Grig. Botez, directorul chesturii, a înfiinţat două posturi fixe de poliţie pe acea stradă.

O nouă dramă pasională

Un tânăr din Cernăuţi îşi împuşcă iubita şi apoi se sinucide

Cernăuţi 3. — O impresionantă dramă pasională s'a înregistrat ieri în localitate.

Tânărul Rudolf Mihailiuc, de profesiune frizer, se afla de mai mult timp în dragoste cu dsra Nuşa Oleniuc, care lucra cu dânsul în acelaş atelier.

Indrăgostiţii au hotărât să se căsătorească, însă părinţii lor s'au opus categoric.

Văzând că visul lor nu se poate realiza, au decis împreună să-şi curme viaţa.

Ascară Nuşa Oleniuc a venit în casa iubitului ei. Mihailiuc a tras asupra ei două focuri de revolver, după care a îndreptat şi asupra sa revolverul, descărcându-şi în piept două gloanţe.

In stare gravă, victimele au fost transportate la spital.

Se afirmă că Rudolf Mihailiuc este absolvent de liceu, însă din cauza greutăţilor a învăţat meseria de frizer.

Drama a produs o profundă impresie în localitate.

P. BLUM

Un şofer beat

provoacă un accident grav

Sinaia 3. — Lângă Buşteni, câţiva turişti au voit să se sue într'un automobil. Au observat că şoferul nu-i în stare normală şi au hezitat să se îmbarce. Insă şoferul a insistat şi i-a convins.

Insă peste puţin timp de la pornire, maşina s'a răsturnat în Valea Cerbului.

Mai grav răniţi sânt av. R. Rosenberg, Iacob Goldsinger, Stela Mathias, Eug. Scheiner şi Iuga N gri. Toţi au fost internaţi în spitalu din Sinaia.

Şoferul a fost arestat.

Revizuirea nu se poate aplica

funcţionarilor dela ad-ţia financiară din Iaşi

D. ad-tor financiar V. Tăutu a primit o dispoziţie dela ministerul de finanţe, de a proceda la revizuirea funcţionarilor.

D-sa a întocmit lucrările respective, ajungând la concluzia că toţi funcţionarii ftscali din oraşul şi jud. Iaşi au fost numiţi cu păstrarea formelor legale şi deci nici unul nu va trebui să fie destituit.

ŞTIRI POLIŢIENEŞTI

Arestarea unui fals comisar

în grădina Copou

Poliţia a arestat astă noapte în grădina Copou pe tânărul Ch. Antoniu din str, Bădărău 6. Acesta s'a recomandat comisar şi a cerut câtorva persoane să se legitimeze.

Cum fraţii Teodorescu din pavilioanele Râpa Galbenă, aflători în grădina Copou au refuzat să-şi prezinte identitatea pentrucă au văzut că au deface cu un escroc, falşul comisar a încercat să-i bată. Insă a fost surprins de un poliţist veritabil şi condus la poliţie.

ATAC CU REVOLVERUL. — Un răufăcător s'a introdus în cursul nopţii în casa d-lui Saul Feinblat din Sft. Andrei. Individul fiind simţit, a descărcat un foc de revolver şi a dispărut.

INTRE CONCUBINI.—Tânăra Maria Tărâţă s'a plâns poliţiei că aseară a fost maltratată de concubinul ei Grigore Prăcu, care era în stare de ebrietate.

— Locuitorul Dinică Stănică din str. Ciric 7, a fost victima unei agresiuni din partea cârciumarului I. Crastein din Calea Călăţii 13.

FURT.—In absenţa şefului de tren S. Verghian din str. Mitropoliei 6, nişte hoţi i-au vizitat casa, furându-i diferite lucruri, îmbrăcăminte şi un ceasornic de preţ.

O parte din obiectele furate au fost regăsite într'o curte din str. Lozonschi 15, unde fuseseră lepădate de hoţi.

DIVERSE — Au fost aduşi la poliţie: Mihai Piciorca evadat dela spitalul Socola; Gh. Roşca din str. Uzinei care a sărit cu cuţitul asupra d-lui I. Weinştein, proprietarul cârciumei din Piaţa Halei; şi soţii Ştefan şi Maria Ciobanu din str. Buznea 15, care au spart geamurile la comisia 4-a.

Rep.

x **Contra durerilor musculare, articulare, sciatice** de natură reumatică sau gutoasă, întrebuinţaţi **Frantzbrandwein Mentoformic Dr. Ratianu** aprobat de Consiliu. Sanitar Superior. Alină durerile redând buna dispoziţie. Depozit Farmacia Dr. Ratianu Iaşi, Cuza Vodă 48.

Pregătirea

pre-regimentară

Constanţa 3.—La Eforie au sosit 200 colonei care vor urma cursuri speciale la O. N. E. F. pentru a servi ca instructori tinerilor obligaţi la instrucţia pre-regimentară.

DECES

Galaţi 3.— Bogătaşul Artur Ruben din str. Domnească, în etute de 38 ani, a încetat din viaţă, răpus de scarlatină.

Un protest

în jurul unor injurii

Primim:

Ziarul „Politica" continuând o manieră neuzitată până azi în presa ieşană, atacă în modul cosnic, în numărul său de eri Duminică, pe distinsa noastră colegă, Doamna Mariette Cerkez.

Până când organizaţiile profesionale îşi vor spune cuvântul asupra acestui incalificabil procedeu de a întrebuinţa insinuarea, calomnia şi injuria, ca armă de luptă, subsemnaţii membri ai comis. interimare a Camerei de Comerţ şi de industrie şi ai Comitetului Sfatului Negustoresc, dezaprobăm acest sistem şi exprimăm Doamnei Cerkez şi pe această cale recunoştinţa noastră pentru activitatea rodnică şi neobosită pe care o depune cu atâta zel şi spirit de sacrificiu în folosul comercianţilor şi industriaşilor ieşeni.

Ioan Botez, A. Brenner, Leon Reischer, G. Chiuca, F. Şaraga, N. Angelescu. A Lobel, M. Sane, I. Fotea, Gr. Profir, M. Blau, G. Trandafirescu, S. Burăhovici, M. Rosner.

Mode Giselle

Str. Săulescu No. 2

a primit ultimele noutăţi în ***pălării de fetru***

Preţuri extrem de eftine

Act sadic

Chişinău 3.— Fata Eugenia Colţa, în etate de 16 ani, din com. Pojoreni, jud. Lăpuşna a reclamat parchetului că tânărul F. Valah din aceiaşi comună a violat-o şi a ţinut-o în casa sa timp de şapte zile.

T'a dispus arestarea lui F. Valah. *Cor*

INFORMAŢIUNI

x **Numai cu lei 20 cumpăraţi la Fr. Pogor 1 litru vin vechi alb, delicios!**

x *Intrucât unii contribuabili în cererile lor de conversiune au solicitat să fie scutiţi şi de impozite, ministerul de finanţe a comunicat ad-ţiei financiare că asemenea cereri trebuesc respinse.*

x D-nii avocaţi din Baroul local, care pleacă la congres, sunt rugaţi să treacă astăzi încă şi cel mai râziu mâine, pe la secretariatul Baroului, spre a-şi ridica foile de reducere pe cale ferată.

x La ad-ţia financiară s'a primit azi o ordonanţare de 50 mii lei, drept subvenţie a ministerului de interne pentru pompieria Iaşului.

x Din motive neprevăzute Festivalul cu concursul D-nei Sarah Goldştein din sala Ahwa se amână pentru o dată, care se va anunţa la timp.

x **Cum lucrează brutarii.** Poliţia a făcut o descindere astă noapte la brutăria d-lui Neculai Mihai din şos. Păcurari 55, căruia i se interzisese fabricarea pâinii.

Insă pitarul a transportat... aluatul la brutăria Simionovici unde şi-a copt pâinea.

x **Cărăuşia.**— Chestura locală, în baza unei circulări a ministerului de comunicaţii, a luat măsuri împreună cu jandarmii, la toate barierele oraşului, pentru reglementarea serviciului de cărăuşie pe şoselele naţionale.

S'a constatat că mare parte dintre cărăuşi nu au autorizaţiile în regulă şi nici taxele plătite.

Toţi cărăuşii vor fi aduşi la poliţie, pentru a li se controla autorizaţiile.

ORA 1

Loteria statului

Buc. 3.— Azi la loterie:
300.000 lei Nr. 45.816.
150.000 lei Nr. 17.912.
100,000 lei Nr. 11.868.
60.000 lei Nr. 50.018.
40.000 lei Nr. 36.777, 11.716 şi 45.506.
20,000 lei Nr. 4.555 şi 66.870.

Anchetarea generalului Dumitrescu

Buc. 3. — Azi dimineaţă în faţa consiliului de război din Capitală au depus jurământul d-nii generali Brezeanu şi Motăş, care anchetează pe d. general Dumitrescu, fostul inspector jandarmeriei.

Două grave nenorociri

La Lisabona un automobil a intrat în mulţimea spectatorilor la un concurs de viteză. Trei persoane au fost ucise şi 13 grav răniţi.

*

La Perthburg (Angia) s'a prăbuşit un avion de curse. Pilotul a fost ucis şi trei pasageri răniţi.

Inserţii *)

Polemica negustorească

Primim următoarele:

Domnule Director,

In calitate de preşedinte al Sfatului Negustoresc Secţia Iaşi vă rog a dispune publicarea în ziarul Dv. a celor ce urmează:

In reportajul „Opiniei" din 1 Septembrie a. c. asupra unei întruniri a Societăţii A. C. I. se atribuie d-lui Gheorghiadi preşedintele acelei societăţi, următoarele afirmaţiuni, textual:

1) Domnii dela Sfatul Negustoresc au fost sancţionaţi prin 2 sentinţe judecătoreşti.

2) La Sfatul Negustoresc se joacă cărţi.

3) La Sfatul Negustoresc se petrece.

N'am luat condeiul nici să polemizez, nici să înfierez ci, în calitatea şi datoria mea să lămuresc pe cei ce doresc să ştie adevărul şi sunt sătui de defăimări.

1) Eu nu cunosc pe Domnii dela Sfatul Negustoresc care au fost sancţionaţi de justiţie. Este un proces pendinte între Camera de Comerţ şi Sfatul Negustoresc, Instituţie negustorească şi societate juridică privitor la un diferend formal dacă s'a respectat sau nu legea contabilităţii Statului la încheerea unui contract de închiriere. Dece dar „Domnii sancţionaţi de justiţie",—adică penalizaţi de justiţie? E oare numai o relaxare neglijentă în precizarea termenelor juridice? Las la aprecierea celor de bună credinţă.

Dar care e fondul acelei chestii? Negustorii,—când era preşedinte al Camerei de Comerţ, decedatul Ştefăniu, — şi-au impus benevol o taxă, şi din acei bani s'a clădit marele imobil în care Sfatul Negustoresc ocupă acum 2 săli mari şi o cameră,—cu chirie. Noul „palat", clădit cu banul negustorilor, benevol dat, a intrat în proprietatea Camerei de Comerţ, prin încrederea şi buna credinţa conducătorilor de atunci.

Donaţia, de fapt, a negustorilor către Camera de Comerţ nu putea îmbrăca altă formă juridică decât trecerea în proprietatea Camerei de Comerţ a noului palat, aducător de venituri: Desigur că negustorii au greşit: asta le-a dovedit-o fostul preşedinte al Camerei de Comerţ, care a căutat să-i dea afară din proprialor casă, drept răsplată pentru generozitatea lor faţă de Cameră, dispreţuind astfel înţelegerea care a fost între conducătorii negustorimii chiar dela început, când s'a făcut planul clădirei. Saloanele ce le ocupă azi Sfatul Negustoress au fost prevăzute, chiar în planul de construcţie, pentru Sfat.

2, La Sfatul Negustoresc se joacă cărţi. Da, se joacă, întocmai şi aceleaşi jocuri ca şi la Jokey Club, la Automobil-Club, la Tinerimea şi la toate Cluburile politice şi în atâtea familii! Dar, e oare această denunţare numai o naivitate?

3) La Sfatul Negustoresc se petrece. In cele 2 saloane ale Sfatului se întâlnesc breslele de negustori, se fac întruniri mai mari de negustori, ţin şedinţe comisiile de arbitraj.

Deasemenea sălile se închiriază pentru conferinţe, pentru nunţi de negustori, pentru baluri de binefaceri în ajutorarea negustorilor. Anul trecut d. Gheorghiadi a cerut sălile şi i s'au acordat pentru un atare bal. Ce rămâne dar din acuzarea că la Sfat se petrece? Nici la nunţile lor, nici la balurile lor negustorii să nu petreacă, fiindcă au loc la Sfat,—în casa lor?

E serios? E mai bine să ridem decât să ne supărăm.

Cu distinsă consideraţie
IOAN BOTEZ
Preşedintele Sfatului Negstoresc

*) Redacţia nu răspunde de cele publicate in această rubrică.

Informaţii

x *D. General Dr. Sava-Goiu* întorcându-se în localitate reia consultaţiile pentru *boalele de ochi* zilnic de la 2—4 p. m.

x **Vizitaţi zilnic expoziţia de bunătăţi comestibile, la Fraţii Pogor. Mărfuri fine, preţuri derizorii.**

x *D. Profesor Dr. Graţoski* se reintoarce Luni 3 Septembrie reluându-şi ocupaţiile.

x *Dr. N. Ochs* reintorcându-se din vilegiatură şi-a reluat ocupaţiile.

Cei slabi şi fără vlagă, anemici, stinşi ca după boală, devin graşi, voinici şi plini de viaţă după o cură cu *Vin tonic Dr. Beceanu.* Are gust plăcut şi-i luat uşor de către copii. Dep. Farmacia Dr. Beceanu Piaţa Halei Iaşi.

Din motive neprevăzute Festivalul cu concursul ***D-nei Sarah Goldstein*** din ***sala Ahva*** **se amână** pentru altă dată, care se va anunţa la timp

ANUL XXX No. 8213

ABONAMENTE

Lei 600 . . . . pe un an
„ 300 . . . . „ 6 luni
„ 150 . . . . „ 3 „

ATELIERELE TIPOGRAFICE
IAȘI. — STR. LĂPUȘNEANU 37

2 (doi) lei exemplarul

OPINIA

Ziar popular cotidian

MERCURI 5 SEPTEMBRIE 1934

PREMII GRATUITE
Bon No. 38
OPINIA

Impasul Național - țărănist

Hotărât lucru : Partidul Național-țărănist se găsește într'un foarte greu impas. Suferă acest partid de lipsa unei unități de comandament. Și ceiace pare surprinzător, este faptul că pe când sus, conducerea pare a fi intrat în procesul de disoluție, jos massele încă se găsesc legate prin năzuințele și apetiturile lor, de acest partid. *Jos încă n'au sosit știrile, exacte asupra situației reale a statului major.*

*

Partidul a început să intre în criză, în special din clipa în care d. Juliu Maniu a părăsit președinția consiliului de miniștri—(conflictul cu d. Gabriel Marinescu, Prefectul Poliției capitale).

Dacă întreg partidul mergea atunci cu d. Iuliu Maniu în opoziție, nu s'ar fi înregistrat adversitatea Iuliu Maniu-Vaida Voevod.

Și dacă n'ar fi fost această adversitate, Ardealul rămânea unit în jurul acestor doi fruntași. Și cum d. Ion Mihalache avea destul bun bun simț ca să nu-și asume răspunderea șefiei, unitatea partidului s'ar fi menținut.

Altminteri ? D. Ion Mihalache a luat șefia pentru a da răgaz celor doi fruntași să-și explice între ei, neînțelegerile, în eventualitatea bună, să cadă de acord.

Reconcilierea nu s'a în âmplat. Dimpotrivă, prăpastia dintre cei doi s'a adâncit D. Mihalache pare a fi pierdut frâna de conducere a partidului. Pentru a contrabalansa Ardealul, d. Mihalache l a adus în partid pe d. dr. Lupu, fără lupiști însă și cu'n prestigiu diminuat.

D. dr, Lupu, fluturase doar deasupra întregului partid, vina scandaloasei ataceri Skoda, Și deodată trece, așa pe neașteptate, în rândurile inculpaților !

*

În prezent, partidul se găsește crăpat între : *Cu d. Juliu Maniu*, pentru limitare la maximum a prerogativelor factorului suprem constituțional ; *Cu d. Vaida Voevod*, pentru oricât de largi prerogative și cu d. *Ion Mihalache*, pentru un compromis între aceste două atitudini.

Încât, precum se vede, viața partidului stă în funcție de poziția pe care o ia față de factorul constituțional.

Partidul are și alte vicii congenitale despre care mă voiu ocupa într'un viitor articol.

Gh. Chirițescu

Concursul internațional al aviației

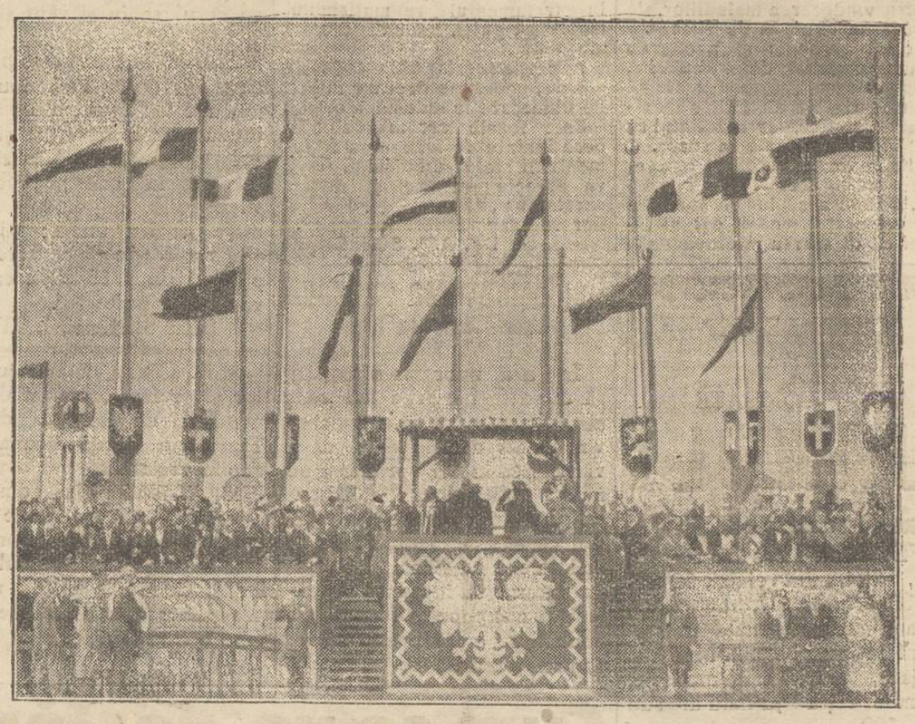

La Varșovia are loc un concurs internațional al aviației. Participă reprezintanți din numeroase state.
In clișeu : tribuna oficială pitoresc împodobită cu steagurile țările participante.

CLINICA PENTRU PRELUNGIREA VIEȚII

Un curios regim alimentar și cât mai multe distracții

Doi medici americani Harold Tolness și Harry Charell, speculând dorința tuturor oamenilor de a trăi cât mai mult, au înființat lângă New-York o clinică pentru prelungirea vieții.

Sistemul medicilor constă dintr'un curios regim alimentar. Dimineață pacienții nu beau decât un pahar cu apă distilată și o bucățică de zahăr. La ora 10 li se servește o cafea neagră amară. La prânz menu-ul se compune numai din legume, fructe și... un pahar cu sânge de vacă. La ora 5 după amează pacienții beau un ceai medicinal fără zahăr ; iar seara de cele mai multe ori se culcă fără mâncare.

In afară de acest „tratament alimentar", persoanele din clinică au un regim special de distracții: cinematograf, teatru, scene vesele cu clovni, muzică, sporturi, etc. Intenția medicilor este de a provoca pacienților cât mai multă desfătare și petrecere, râsul fiind considerat ca un elemant foarte necesar în regimul clinicii.

Interesant este că aceasta a obținut o clientelă numeroasă, formată în special de femei. Pacienții se supun tratamentului, în speranța că-și prelungesc astfel viața.

Nu știm dacă ei vor fi în câștig. In orce caz însă, medicii ce conduc clinica,... nu sînt în pagubă !..

DISCUȚII

Situație tristă în breasla avocaților

Ce trebue spus la congresul din Oradea

Corpul select al avocaților își ține în fiece an congresul general.

Și Iașii și-au primit, acum 3 ani, oaspeții din barouri și s'au făcut la noi pe lângă primire fastuoasă. discuții din cele mai interesante în cele două sanctuare ale Capitalei Moldovei : Aula Universității și Teatrul.

Mâne, în 5 Septembrie, ne primește țara Bihorului, în frumoasa capitală Oradea, pentru Congresul de anul acesta.

Problema avocaților s'a complicat mult, în anii din urmă. Inscrieri nenumărate și fără rost ; primirea, cu ușurință, a oricărei element ; lipsa de respect a multor din noii înscriși, poate și o lipsă de educație, dar și o lipsă de cunoștințe ! Pare că mulți din cei veniți în ultimul timp, nu aduc nimic nou, o ideie mai bună, chiar un talent mai remarcabil, o metodă, un criteriu mai adequat noilor avânturi generoase, de care păreau că sînt animați tinerii.

Și nici-odată, pare-se că Consiliile de disciplină, din întreaga țară, n'au avut ca în ultimii ani, de cercetat atâtea și atâtea reclamațiuni ! Ba câteodată chiar conducătorii Baroului, Decanul și prodecanul, au ajuns a fi insultați !

Pentru procurare de clienți, s'a asaltat din plin Palatul Justiției. S'a apelat până și la gardienii de la Galata, pe la agenții de ordine de pe Sala pașilor pierduți, s'a deschis, cu forța Palatul, înainte de ora legală, s'a tras de mânecă în dreapta și în stânga ! Sânt vre-o câte-va tribunale în țară, unde vechii înscriși, trebuiău să vină și ei la 8 dimineață, la Tribunale, făcându-se obiceiu din cauza noilor veniți !

Odinioară, când vorbea un Matei Cantacuz no, un Eugen Herovanu, ascultau toți ca într'o biserică. Azi, bara devine din loc de „predică la amvon" câte-odată local de bursă ! Nu exagerez nimic. Și decanul Pogonat și prodecanul Alfons Herovanu și întreg consiliul de disciplină,—oameni înzestrați cu deosebite calități,—stau, câteodată neputincioși, și ajung să nu mai reacționeze în fața haosului ! Este bine, toate aceste lucruri, trebue amintite la Oradea !

Trebuesc luate măsuri.

Precum, în armată, începe să se facă epurație ; epurație să se facă și la noi, în barouri.

Astfel se dă cu buretele peste toată munca precursorilor noștri.

La Oradea, pe lângă mesele tradiționale, trebue să se formuleze și sancțiuni, căci situația de azi nu mai poate merge !

Din cauza unor elemente, care confundă baroul cu alte localuri, profesiunea nu se mai poate exercita și Barourile nu-și mai au rostul de îndrumătoare în materie așa de delicată a dreptului și a justiției. Și riscăm că cu vremea—cei nechemați să conducă și numai ei să profeseze !

EUG. MARINESCU
Avocat

DIN TOATA LUMEA

Regele cerșetorilor. — In statele-Unite unde sânt tot felul de „regi", există și un „rege al cerșetorilor". El este un anume Sydney Clark și locuește la New-York, unde duce un trai destul de îmbelșugat.

Ceilalți cerșetori, „colegi de breaslă", l-au poreclit „regele" lor, deoarece Clark este cel mai abil dintre dânșii. E atât de activ și atât de insistent, încât niciun trecător nu-l poate refuza. Astfel, de aproape doi an, el n'a avut nicio zi subt cinci dolari, adecă 500 lei. Erau zile când încasările lui Clark se rid cau și la 20 dolari, adecă 2000 lei.

Cu asemenea venituri „regele cerșetorilor" o ducea destul de bine. Zilele trecute însă, el a fost arestat și oprit să mai practice cerșitul, întrucât s'a constatat că e perfect valid și poate munci. Se pune însă întrebarea, dacă în America șomajului, va putea găsi ceva de lucru.

*

Primul „bis" la cinema. — La Shanghai (China) s'a reprezintat filmul „Wonder Bar" cu renumitul actor Al. Jolson. Aceasta are o scenă foarte reușită, în care cîntă o romanță modernă.

Cântecul a plăcut atât de mult spectatorilor, încât ei au început să aplaude și să strige „bis" până când operatorul a fost nevoit să oprească rularea și să reînceapă filmul. Numai astfel, auzind din nou romanța, publicul s'a declarat mulțumit.

După părerea ziarelor străine, acesta ar fi primul „bis" la un cinematograf. Asta bine înțeles, dacă nu e vorba nu mai de o reclamă pentru filmul respectiv !

*

Un ceasornic practic. — Inginerul Kurt Sömmer din Berlin a inventat un ceasornic original și practic. Acesta are aspectul unui obișnuit ceasornic de buzunar. In plus posedă o mică sonerie și un mecanism special cu litere și cifre subt capac.

Combinând aceste cifre și litere, se poate nota, de pildă: „La ora 5, cumpărături", sau „La ora 8 la birou", sau „La ora 10 rendez-vous", etc.

La orele respective, ceasornicul sună, iar cuvintele combinate din litere ne aduc aminte ceiace avem de făcut. Acest ceasornic e menit să servească în special uituc ilor !

*

O maimuță provoacă o sinucidere. — La Londra s'a sinucis zilele trecute un actor de menajerie anume Charles Milton. Acesta a lăsat o scrisoare duioasă, în care arată că-și pune capăt vieții, din pricină că i-a murit maimuța.

Animalul era singurul lui mijloc de existență. Actorul colinda cu maimuța diferite orașe și juca la circuri și menajerii. După moartea maimuței, omul a rămas fără posibilitate de a-și câștiga pâine zilnică și deaceia a fost răpus de mizerie.

Iată un caz impresionant, când viața unui om depinde de aceea a unui animal.

O explicație științifică

Pentru ce femeia nu poate păstra secretele

Se știe că în genere femeile nu pot păstra un secret. Iată acum că un medic francez vine să ratifice această veche constatare printr'o explicație științifică.

Astfel doctorul Guy Rolland din Paris, după îndelungate cercetări asupra creerului, a ajuns la concluzia că în creer, în apropiere de centrul memoriei, se află și un punct, care ar putea fi denumit „centrul secretelor". Acest centru ar fi deobiceiu mai desvoltat la bărbați și mult mai redus la femei.

Cum de acest punct din creer depinde puterea de a păstra un secret, medicul francez explică astfel pentru ce femeile nu pot ascunde secretele în măsura în care o fac deobiceiu barbații. Iată deci că femeile capătă acum o scuză... științifică !

Cetiți
în pag. 4-a
ULTIMA ORA

FARSELE periculoase

vor fi pedepsite în America

Am relatat că familia lui Roosevelt, președintele Statelor Unite, a primit o scrisoare de amenințare. Poliția din Washington, în urma cercetărilor făcute, crede că scrisoarea n'a fost trimisă de gangsteri, ci de un cetățean care vroia să glumească. De altfel asemenea farse de prost gust s'au mai înregistrat până acum.

Glumele de acest gen provoacă însă emoții și supărări, care uneori se pot transforma în adevărate drame familiare. Deaceia ministerul de interne din Washington pregătește un proect de lege pentru pedepsirea acestei categorii de farsori.

Toate glumele, ca : scrisori de amenințare, anunțarea de accidente și decese fictive, denunțuri și dispariții aranjate, etc.,—glume denumite „farse periculoase", se vor pedepsi cu o lună până la 2 ani închisoare și cu 500 până la 5000 dolari amendă, după gravitatea cazului. Ia felul acesta se speră că se va stîrpi în America obiceiul farselor de prost gust.

NOTE

Realitatea vieții pledează

în favoarea legiferării avortului

Am relatat ieri un caz straniu, din Chișinău. O fată a fost maltratată și siluită de niște derbedei. Nefericita a înebunit și a fost internată în Ospiciu. Dar totodată a rămas gravidă.

Medicul Ospiciului a cerut autorizație parchetului să provoace avort acestei nefericite.

Probabil că, în virtutea legii, parchetul va refuza autorizația. E vorba de un avort social, moral ; iar legea în ființă permite numai avorturi strict medicale.

Și astfel, o biată copilă va trebui să suporte până la absurd, rezultatul unei crime abominabile săvârșite asupra ei de niște derbedei.

Nu-i drept, nici firesc, nici moral. Insă... e legal, într'un regim de legalitate perimată.

In acelaș sens trebuiesc privite lucrurile din punct de vedere economic, în aceste timpuri de criză extraordinară.

A prohibi avortul, înseamnă a ține în robie masa mare a populației sărace, într'o societate dezordonată care determină sărăcia și șomajul în proporții alarmante.

Este absurd ca societatea să aibă grijă absolută (și numai teoretică) de copilul în stare de concepțiune,—și apoi să-l abandoneze întâmplării și mizeriei îndată după naștere.

Trebuește pus capăt anomaliei. Realitatea vieții cere libertatea avortului,—pentru dezrobirea (dintr'un însemnat punct de vedere), a populației nevoiașe.

Acest lucru poate fi întâpluit acum când se procedează la reforma codului nostru penal. **Lr.**

Cronica de vară

O gospodină moldoveancă

La o vie, pe Șorogari

de G. C. LECCA

Inainte de a continua, voi avea distinsa onoare să vă prezint pe Doamna soție prietenului meu, de oarece e chemată și d-sa să și aibă rolul în această povestire.

O doamnă cât se poate de bine sub toate raporturile. S'ar părea autoritară la prima vedere ; dar nu e de loc. E foarte bună la inimă și nu i-ar eși vre-un cuvânt rău din gură, Doamne ferește. N'are copii, afară de soțul ei. Toată ziulica e într'o activitate febrilă ; și ce e mai curios mai nu-i auzi gura Chiar femei e care țes în oda a de alături, nici ele nu vorbesc. (Aș vrea să știu care din cucoane, mai pun astăzi pânza pe stative și încă de cânepă).

Tingire cu dulceață pe foc, rochii de cusut sau de croit pe masă, pe lângă diferite împletituri și broderii. Cărți nemțești, englezești, franțuzești și românești pe altă masă. (Dela o vreme afectează literatura românească). Acuși o vezi în grădină tăind sau plivind florile, sau o găsești controlând cloștele cu pui. Și culmea, printre toate acestea mai găsește timp să se ocupe și cu deslegarea cuvintelor încrucișate.

Dar pe lângă aceste calități de gospodină neîntrecută, dacă n'are curiozități, are în schimb fantezii și multă imaginație.

Să vă dau o pildă : Dacă ai cinstea să fii poftit în casa ei la masă, servitoarea îți va prezenta pe o farfurie lungă sau rotundă spre a te servi, un fel de mâncare în formă de budincă sau tort, pe care ori cine cât de expert ar fi, îl deslid să ghicească ce-i.

Peste un vestmânt de mătase galbenă, se văd aplicate niște arabescuri artistic desenate în verde. Printre ele, din aș ch uți de crastaveciori verzi marinați în oțet pe care de sigur le vei lua drept angelică, din petale de sfeclă roșie, care te fac să te gândești la un fruct zăhărit colorat cu care de obicei se ornează torturile ; apoi o mulțime de bumbișori care nu sunt altă ceva decât ciuperci e marinate, alternate cu puncte negre din fruct de măslină și care toate aranjate cu măestrie formând linii și sinuozități armonioase, și-au găsit loc printre fil granele verzi ale ramurilor de pătrunjel sau de creson care formează arabescurile.

Cu toate că ești convins că ai înaintea dtale un tort sau o budincă, politeța te face să te servești, gândindu-te cu regret că s'a introdus și la noi curiosul obicei american de a mânca dulciul înainte.

Dar deziluzie,... însă plăcută. Când ai pus în gură, constați cu bucurie că ai de a face cu cel mai delicios hors deuvre de sardele. Vestmântul de mătase, era un așternut de unt.

Odată m'am păcălit văzând pe masă o superbă torți de cremă de fistici herisată cu țăpuși albe din miez de migdale. Știți ce era acea tortă ? O minunată mazere bătută ; iar țăpușele de migdale, usturoi curat.

Altă dată pe când eram convins că forma ce mi se prezintase trebuia să fie un el de mâncare gustoasă, inventată de fantezia culinară a D-nei, era chiar tort veritabil ! Țin minte că m'am oțărît rău.

Văzînd că merg dintr'o păcăleală într'alta, nu mă mai serveam înainte de a întreba ei-i aceia.

Și doar nu cu intenția de a păcăli facerea aceasta ; ci pur din fantezie.

Acuma, după ce am stat la masă, am să vă rog să trecem în salon. Sigur că atenția D-stră va fi reținută de unele obiecte foarte curioase, pe care ori cât vă veți bate capul, a-și pune ramașag că nu le veți găci. Așa că dacă ar fi să nu te jenezi, curiozitatea sigur te-ar împinge să întrebi : — da asta ce-i ?, da astă laltă ce-i ?

După ce am sorbit cafelele în salon, să mergem puțin și prin grădină ; de cât vă previn să nu vă așteptați să vedeți o grădină banală ca toate grădinele.

Sigur că cel întâi lucru ce vă va atrage atenția, vor fi niște copaci mari, umbroși, cu ramurile lungi și cam întortocheate, cu frunze curioase care vă vor lăsa nedumeriți asupra speciei lor, fiindcă nu i-ați văzut nici odată. Lasați ; nu vă mai bateți capul ; vă spun eu : Sunt Maslini D-lor ! Unde în toată Moldova ați auzit că cresc maslini ? Iaca aici în grădina doamnei de la Șorogari ați văzut și asta.

Să pășim mai departe : O mulțime de plante curioase străine : chineze, japoneze, americane, pe care cred că nu le-ați văzut nici odată. Unele se agață pe sus, altele se scoboară cu capul în jos. Ici un bujor pe care îl ei drept trandafir ; colo un trandafir crezi că-i bujor ; un scai voinicesc de câmp cultivat, îl vei lua cu siguranță drept veritabil Cactus și tot așa mergi într'o mistificație continuă.

Peste drum în grădina numită de mine „a sălăților" (prietenul meu este un mâncător feroce de salată) pe lângă un șir de sălăți indigene și străine, Doamna mai are mulțe straturi cu diferite plante, parte medicinale și parte aromate care servesc la prepararea sosurilor sau de pus în mâncări și care cred că ar face geloasă chiar grădina botanică a universității !

*

Alcătuirea lor pe aceste meleaguri e veche. Au cumpărat această vie în primii lor ani de căsătorie, când locul era sterp și paragină acum trei zeci de ani și mai bine, făcând din el astăzi un rai.

Odăița care îmi e destinată când mă duc pe la ei să stau

Continuare în pagina II-a

CHINOPLASMIN

înlătură repede și înmod durabil frigurile și bacilii paludismului.

CHINOPLASMIN

Unde se mănâncă bine și ieftin?

La „Bereria AZUGA"

Piața Unirei

Unde prețurile sunt accesibile ori cui.
Grădina și terasa de dans bine amenajate.
ORCHESTRA specială delectează onor. clientela

EPITROPIA INSTITUTELOR ȘCOLARE

Gh. Gh. Mârzescu

DIN IAȘI STR. CAROL 35

Face cunoscut d lor funcționari publici cari doresc să-și plaseze fiii, elevi de curs secundar, ca interni în acest așezământ, *că înscrierile au început la 20 August a. c.* Taxa de întreținere complectă pentru întregul an școlar este de lei ***6000*** plata făcându-se în trei rate.
Pentru înscrieri și ori ce informații a se adresa din timp la secretariat, Str. CAROL 35 IAȘI, fiind numai 20 locuri vacante.

AZI la ROXY Două mari șlagăre cu 12 și 8 lei

MARTHA EGGERT, Hans Sohnker, Ida Vust, Georg Alexander, Paul Otto, Otto Walburg, Paul Heideman apar în — **ȚAREVICIUL**

Al doilea — film **ADOR FEMEIA**

Miky inimă bună și Jurnal Pathe complectează programul.
Acelaș program diminețile de Sâmb și Duminică cu 8 și 6 lei intr.

Liceul particular de fete al profesorilor asociați

„M. KOGALNICEANU"

Școală particulară cu drept de publicitate

IAȘI — Str. Căpitan Păun No. 6 — ***IAȘI***

Inscrierile se fac în fiecare zi între orele 10—12 și 5—7.

Elevele ce au dat examen pentru clasa I-a și V-a la școlile statului și nu au locuri, se pot înscrie la această școală.

Grădina Pomul Verde
Astăzi Marți 4 Septemb.

celebrul star mondial

Himan Prizant

joacă cel mai mare succes
cu prețuri populare
20-12 lei

DUS

Freilehă Șnaderl

de LOUIS FRAIMAN

Regia, Himan Prizant
Dir. gent, Kreisler
Orchestra jazz Sigally
Rețineți biletele din vreme.

Elevii repetenți

din clasa VII liceală se prepară în particular în fiecare zi dela 9-1 și 4-6 de către 3 experți recunoscuți, pentru sesiunea Februar—Mai 1935 și totodată pentru bacalaureat 1935 prin o metodă excepțională, la toate obiectele, garantând un succes eminent. Doritorii se vor adresa în zilele dela 4—10 Septembrie a. c. la Ceasornicăria Enghel din strada Lăpușneanu 33.

DOCTORUL
OVIDIU CORDESCU
consultă zilnic pentru boli de
Nas, gât și urechi
de la 4—7 p. m.
în str. Gh. Mârzescu 16

Actualități medicale

Băi medicinale în casă

Din cea mai indepărtată antichitate, băile medicinale naturale au fost socotite ca un factor important de vindecare.

Dacă cei vechi atribuiau puterea vindecătoare unor daruri ale zeilor, chimia modernă ne învață că efectul curativ este datorit exclusiv substanțelor chimice variate și complexe, ce sunt conținute în acele ape.

Astăzi, când cunoaștem precis compoziția lor chimică, s'au produs pe cale sintetică exact aceleași ape, iar întrebuințarea lor, pentru vindecarea maladiilor, s'a dovedit încununată de succes.

Acidul carbonic al apelor cu renume mondial dela Nauheim, Pyrmont Royat, este identic cu acidul carbonic al băilor medicinale sintetice, iar rezultatul cu acel al băilor făcute la surse.

Alături de un rezultat terapeutic egal cu acel al băilor la izvor, trebue a se lua în considerație și prețul modic, cât și înlesnirea de a avea întotdeauna la îndemână o baie medicinală.

Aceste băi medicinale sintetice sunt băile „Rupertus".

Astfel s'a reușit a se obține băi sintetice „Rupertus" de acid carbonic, cu excelente rezultate în maladiile sistemului circulator, hipertensiuni, nevralgii diverse, gută, etc. Apoi băi de iod „Rupertus" cu indicații multiple, mai ales în maladiile reumatismale, scrofuloză, artrite, tuberculoză osoasă, tumori glandulare, și în fine băi medicinale cu sulf „Rupertus", întrebuințate cu succes în tratamentul reumatismului muscular, gutei, maladii cronici ale piele.

Aplicația acestor băi este foarte simplă, constitue deci un mijloc de vindecare la îndemâna oricui.

Este foarte recomandabil a cere înainte de începerea tratamentului sfatul medicului, care va aprecia numărul și durata acestor băi, de care depinde ameliorarea sau vindecarea dorită.

DR. A. I. SCHREIBER

DURERI DE CAP
NEVRALGII
MIGRENĂ
COMBATE
JAWOL

FECIOR de casă, mai subțire, stilat, mult voiajat, 50 ani, vorbind românește, franțuzește, rusa și germana caută angajament la casă bogată. Merge și la țară, pretențiuni modeste. Administrația jurnalului sub No. 100.

CAMERĂ MOBILATĂ, cu acces la baie, de închiriat. A se adresa între 1—3, str. Trei Erarchi 9.

PĂLĂRII fine și eftine pentru sezonul de toamnă au sosit la Mag. Al. Olivenbaum & fiu, Cuza Vodă 50.

NOUTĂȚI, garnituri, nasturi, mănuși de piele, Ciorapi Cristal Lei 50 per. Lânuri și mătasă p. croșetat la *„Mercerie"* Marcu Solomon.

DE INCHIRIAT în strada Păcurari No. 50 un apartament compus din 4 camere și bucătărie și 2 apartamente a 2 și 3 camere, în curte.

PANZĂ de cerșafuri, Atlasuri și Satinuri de plăpumi, Stofele cele mai moderne, Picheturi și Flanelușe vinde cu prețuri de reclamă apreciatul mag. de manufactură *Barasch* din str. Brătianu (colț Unirei).

DE INCHIRIAT de la Sft Dumitru, în str. Sărărie No. 86 un apartament compus din 4 odăi, bucătărie, bae, pivniță, magazie lemne, având instalație apă, canal. Singur în curte.

DE INCHIRIAT una prăvălie și una odaie. A se adresa d-lui Leon Katz strada Cuza Vodă 14. Chiria anuală de 14.000 lei.

LA LEON Alexandri 5, Croitorie prim rang. Vizitați spre convingere.

LÂNĂ pentru poolovere, modele, perine și tablouri găsiți *Waldman Hala.*

PRACTICANT de birou se caută. A se adresa la ziar cu oferte scrise sub O. H.

Dr. GANCEVICI
consultă
BOLI DE PIEPT
str. Lăpușneanu No. 19
între orele 1—4 p. m.

DOCTOR
I. SCHWARTZMAN
Fost asistent al clinicei din Paris
Boli interne și de copii
Specializat în boli de inimă, plămâni și rinichi.
Diagnosticul afecțiunilor de inimă cu aparatul Electrocardiograf.
Tratamentul tuberculozei pulmonare cu pneumothorax artificial
Tratamente radicale pentru varice, eczeme și ulcer varicos
Consultă între 4—7
Str. Căpitan Păun 10. Telefon 11

Stațiunea Meteorologică Agricolă Copou-Iași

Buletin Meteorologic din 4 Septembrie 1934

Temperatura aerului la 8 ore dimineață 9.8

Temperatura minimă absolută în cursul nopței 5.5

Temperatura maximă absolută a zilei precedente 24.4

Presiunea atmosferică 8 ore dim. în milimetr. 761.0

Apa căzută în ultimele 24 ore în milimetri 2

Prevederi de timp. Presiunea atmosferică a crescut mult; timpul va redeveni călduros cu cerul senin și vânt slab de la Sud-Est.

Starea agricolă și prevederi agricole. — Porumbul timpuriu este aproape copt, cel târziu este bine legat și desvoltat și peste 15—20 zile va fi și acesta copt; producția va fi peste mijlociu și chiar mare pentru unele; viile au ajuns aproape de coacerea deplină și după 15 Sept. culesul va începe peste tot.

Șeful Stațiunei, I. ȚIȚU

Reglementarea vânzării cerealelor la Iași

In baza unor informațiuni că la toate barierile din oraș misiții acostează sătenii care vin cu cereale silindu-i să-și vândă produsele aproape pe nimic, poliția locală a dispus ca polițiștii să împiedice misiții ce roiesc la bariere să mai trateze cu sătenii. Polițiștii au datoria să îndrepte pe săteni la antrepozitele Râșcanu, unde li se oferă prețul oficial pentru cerealele ce le aduc.

x D. Crudu, cunoscutul pictor și profesor, operat de apendicită de către d. doctor Tzaicu, a părăsit sanatorul, deplin restabilit.

x Administrația comunală a aprovizionat cu lemne toate școalele ce depind de cumună.

x D. inspector general școlar d. C. Motăș a fost numit președinte al comisiei de numiri a învățătorilor din Moldova.

Un învățător ieșan acuzat

de nereguli bănești

Inspectoratul învățământului primar din localitate a primit o reclamație din partea comitetului școlar comunal din Sculeni-Iași, în care se aduceau unele acuzațiuni d-lui I. Zbanț învățător în acea comună. Acesta este invinuit că fiind președinte al comitetului școlar, a mânuit fără justificare o sumă de câteva zeci de mii lei.

Cu instruirea afacerei a fost însărcinat d. inspector Traian Popescu care a început imediate cercetări. Ancheta a constatat veracitatea reclamației, stabilindu-se că într'adevăr d. I. Zbanț nu poate justifica o sumă de 25.000 lei trecută pe exercițiul anului 1932 | 1933.

Dosarul cercetărilor a fost înaintat parchetului de Iași.

L.

Cum se va desfășura la Iași

marele concurs hipic

Comitetele de organizare, juriile de apreciare, probele și premiile

După cum se știe, în zilele de 8, 9 și 10 Septembrie va avea loc la Iași al IX-lea concurs hipic. sub patronajul M. S. Regelui.

In vederea reușitei s'a alcătuit un comitet de onoare, în care figurează personalități de seamă.

Comitetele

Iată membrii acestui comitet: d-nii Gh. Tătărescu, prim-ministru, general adjutant P. Angelescu, ministrul apărării naționale, V. Sassu, ministrul agriculturii, general Samsanovici, general Baliff, administratorul domeniilor regale, generalii: Gh. Manu, Ioan Prodan, com. corpului VI Armată, Toma Dumitrescu com. corpului IV Armată, Gh. Moruzi, C. Ilasievici, mareșalul Curții Regale, Carol Ressel, D. Soutzo, apoi d-nii dr. Ionescu Brăila, colonel Gabriel Marinescu, prefectul poliției Capitalei inginer Malaxa și M Ausschuitt.

Deasemenea s'a format și un comitet de organizare compus din d-na Elena Gh. Brăteanu, președinta soc. hipice Iași, d-l general Athanasescu Gh. comandantul diviziei I-a cavalerie, d. general Scărișoreanu, comandantul brigăzii V-a cavalerie, d-nii Th. Zipa, prefectul județului Iași, Osvald Racovitză, primarul orașului, colonel Traian Cocărăscu, comandantul Reg. 7 Roșiori, colonel C. Sturdza și avocat M. Borcea.

Juriile

S'au mai format două Jurii de apreciere: unul pentru probele de obstacole și altul pentru dresaj.

Juriul de apreciere pentru probe de obstacole va fi prezidat de d. general Gh. Moruzi, insp. general al cavaleriei, membrii: d-na Elena Brăteanu, d-nii generali Comănescu, Athanasescu, C. Scărișoreanu și colonel Traian Cocărăscu.

Iar juriul de apreciere la duraj va fi prezidat deasemenea de d. general Moruzi, membrii fiind d-nii general C. Comănescu și colonel Filip Iacob și V. Sondrea.

Comisarii concursului va fi d-nii; colonel C. Sturdza, lt. colonel Carp Corneliu, maior N. Arghir, maior Leon M. Constantin, maior Alex. Giușcă, căpitan C. Andrievici și locot Th. Stavilă (secretarul concursului).

ZIUA I-a

Comitetul de organizare întrunit în adunare generală, a fixat următorul program.

Sâmbătă 8 Septembrie ora 9 dimineața se va decerna *premiul Nicolina* (10.000 lei) pentru concurs de dresaj.

După amează la ora 2 *premiul Copou* (20.000 lei) pentru parcurs de vânătoare ușoară.

In aceiaș după amează *premiul Iași* (25,000 lei) pentru parcurs sistem american.

ZIUA II-a

Duminică după amează la ora 2 se va decerna *premiul Cetățuia* (25.000 lei) pentru parcurs de vânătoare mijlocie.

In aceiaș zi *premiul Rivalet*, (obiecte de artă) pentru parcurs de precizie, și *premiul Moldova* 40.000 lei, pentru parcurs de forță progresivă.

ZIUA III-a

Luni 10 Septembrie, ultima zi a concursului, la ora 9 dimineață se va decerna *premiul Bahlui* (30.000 lei) pentru parcurs de vânătoare grea (Handicap), iar după amează la ora 4 premiul Cuza-Vodă (30.000 lei) pentru parcurs de vânătoare (Handicap).

Seara va avea loc un banchet.

Sperăm că concursul hipic dela Iași va fi unul din cele mai importante evenimente sportive din anul acesta, dat fiind că din comitetul de organizare fac parte persoane marcante, iar cât privește premiile sânt destul de atrăgătoare pentru concurenți. Publicul ieșan va avea prilejul să asiste la o reuniune sportivă selectă și interesantă.

Gr. Spiru

Cum va fi clima

în luna Septembrie

Meteorologul austriac Adolphe Brieskorn prevede următoarele pentru luna Septembrie:

In general se va mai înregistra climă de vară: călduri, cer senin, zăpușeală. Vor fi însă și zile neplăcute cu ploi persistente și descărcări electrice, în special în prima și ultima săptămână a lunei.

Mijlocul lui Septembrie va aduce ultimele zile călduroase de vară. Apoi mai ales nopțile vor deveni răcoroase și va începe să cadă o brumă ușoară. Dar adevăratele zile de toamnă vor veni abea în cursul lunei Octombrie.

x *La liceul militar din Iași* se va ține la 12 Septembrie concursul pentru ocuparea a 30 locuri în clasa 3-a și 40 locuri în clasa 4-a.

x E interesant de știut, că guvernul Statelor-Unite cheltuește zilnic 550.684 dolari (peste 55 milioane lei) pentru întreținerea șomerilor.

x **Dr. Brener** *specialis mamoș*, boli de femei. Cons 2—6 d. m. Str. Lăpușneanu

O gospodină moldoveancă

La o vie, pe Șorogari

(Continuare din pagina I-a)

mai mult timp, are o fereastră spre răsărit și două spre miază-zi.

Pereții văruiți proaspăt, podelele oloite frumos, läicerașe pe jos și scoarțe pe pereți. Un pat mare și larg, îmbietor la lene. O masă solidă înginerească care aștea tă numai planșeta. Un lavuar sui generis prevăzut cu o oglindă compusă din trei părți în care drept să spun mă feresc să mă uit, căci mă arată strâmb și cu fața de două ori mai lungă. De aici nu se aude nici un sgomot; liniște completă și nici o muscă.

Dimineața soarele cere cu inzistență voe să-i dau drumul în casă. Cucoșul, cu găinele lui pe care le-am deprins să le arunc fărmături în fiecare dimineață, cu un cucurigu voinicesc mă vestește că au sosit. Mă scol, deschid fereastra și le dau buna dimineața odată cu tainul.

— Ei! D-le Cocoș cum vă aflați astăzi; bine? A! sunt încântat, dar soțiile D-stre le văd foarte dispuse. Da? cu atât mai bine.

Apoi după ce au ciugulit fărmăturile, cucoșul înainte și găinele după el, au plecat prin curtea mare să ele o bae rece de rouă la picioare.

Mai cunosc un vrăbioi, însă foarte nesuferit. Pe semne că bată-l să-l bată! vine în fie care noapte despre ziuă acasă și nevasta sa nu vrea să-i dea drumul înăuntru. Și atunci se așază la capătul ulucului de ploae de lângă fereastra mea unde își are locuința, și începe: cirip cirip, cirip cirip, monoton și perzistent până ce scos din răbdări sar furios din așternut, deschid fereastra apostrofându-l: — Ce-ți sunt eu de vină D-le dacă nevasta D-tale nu vra să te primească în casă? să nu mă lești să dorm? Huci! pleacă la naba de aci vrăbioi ticălos!

Un cerdac lung ca din vremea vechea, prevăzut cu stoluri de pânză groază, servește tot timpul verei, de sufragerie și ca loc de lucru și de cislă.

De jur împrejurul lui, Zorelele sburdalnice cățărate pe șferi pe peretele despre răsărit, de subt streșina casei, fac semn Petuniilor de jos să se sue la ele dacă pot.

Garofele modeste (nu de aceste de moda nouă de astăzi, mari și obraznice) dar pline de viață tânără cu culori vii, te fac să le compari cu școlărițele de 16—17 ani.

In grădinița din fața casei, cei trei măslini unul lângă altul, formează un decor minunat. Frunzele lor înguste și delicate de culoarea argintului, tremură la cea mai mică adiere de vânt. Prin Mai când înfloresc, răspândesc un parfum puternic, straniu, pe care îl simți de departe. Fructele lor de mărimea unei mărgele mici, lunguețe, sunt albe de culoarea perlelor, constituind o podoabă admirabilă copacului, dar bine înțeles nu se coc nici odată.

Subt ramurile lor crăcoase și lăsate în spre pământ, o masă și o bancă te poftesc la visare.

De la deal de casă se întinde via. O vie mare, bine îngrijită și cu toate că vie rimează cu poezie, o găsesc din potrivă prozaică de tot și egoistă fără pereche. Ea cere să te ocupi continu de dânsa; la cea mai mică indispoziție cere doctor și medicamente cu nemiluita, ca în schimbul acestor sacrificii, de multe ori să nu dea proprietarului ei, toamna, nimic sau prea puțin.

Pe când livada cu pomi te face se te învesești la vederea ei.

Peste o mie de pomi de diferite varietăți și specii umplu un loc considerabil. Incărcați de roadă cu crengile aplecate în jos de greutate, îți dau impresia că parcă s'ar închina pământului, mulțumindu-i de rodul îmbelșugat cu care i-a hărăzit. Pajiștea dintre dânșii, de un verde închis, te îmbie să te așterni jos la umbra lor.

Păserele cântătoare neobosite, își înșiră ca pe un fir, trilurile lor de mărgăritare.

Duminicele și unele sărbători, în timpul verei, se aude bâzâit de scripcă și de cobză dela crâșmulița dela poarta viei. Și dacă inima îți dă ghies, poți să te duci să privești la hora care se învârtește dinaintea crâșmei în bătătură.

Un ideal de republică după cum am numit-o eu, unde ori ce urmă de etichetă e abolită, este casa prietenilor mei de la via din Șorogari.

Pune-te masă, scoală-te masă, culcă-te când vrai, scoală-te când crezi. Cămara și dulapurile pline din belșug cu toate bunătățile și fanteziile culinare ale Doamnei, îți îngădue că ori de câte ori și în ori ce timp, să fii servit cu ceia ce ai dori.

Cele mai frumoase zile de liniște și mulțumire sufletească, le-am petrecut la ei la Șorogari.

G. C. LECCA

Iunie 1934.

Ați câștigat astări la loterie, costul biletului Dv.?
CUMPĂRAȚI IMEDIAT ALT BILET
ÎN SCHIMB LA „COLECTURA NOROCULUI"
BANCA EMANOIL MARCOVICI
STR. ȘTEFAN CEL MARE Nº 15
unde aveți cele mai mari șanse de câștig până la
26 SEPTEMBRIE a. c.
ÎN ULTIMA ZI, PE LÂNGĂ NUMEROASE CÂȘTIGURI, SE TRAG 15 PREMII CÂTE LEI UN MILION

Liceul Ortodox de fete
„ELENA ODOBESCU"
— IAŞI, Str. Lascar Catargi No. 20 —
Liceu cu aceleaşi drepturi ca la Stat.
EXTERNAT, INTERNAT ŞI SEMI-INTERNAT
Taxele foarte reduse
Pentru fiicele de funcţionari şi pensionari, plata în rate lunare. Examenul de admitere în clasa I-a începe la 1 Septembrie. Inscrieri şi reînscrieri, zilnic, între 10—12 a. m. şi 3—5 p. m. Direcţiunea

Isprava bestială a unei femei

Ea îşi schingiueşte soţul şi-l îngroapă de viu

Chişinău 4. — La spitalul judeţean a fost internat aseară locuitorul Gheorghe Turbu din Calaraşi. Acesta prezintă răni grave pe tot corpul, starea sa fiind disperată.

Făcându-se cercetări, s'a stabilit că Turbu s'a certat cu soţia lui, care în toiul discuţiei violente, i-a aplicat câteva lovituri cu un topor.

Crezând apoi că bărbatul ei e mort, femeia l-a îngropat în apropierea casei.

Trezindu-se noaptea târziu, Gheorghe a reuşit să iasă din groapa în care l-a pus nevasta. A fost apoi transportat la Chişinău de nişte prieteni.

Femeia criminală a fost arestată. *Cor.*

Festivităţile dela Iaşi

în cinstea împlinirii a 75 ani dela Unirea Principatelor

D. Osvald Racoviţă (secondat de d-nii Ionică Popovici ajutor de primar şi prof. Em. Diaconescu senator) a luat o iniţiativă cultural-naţională care merită a fi subliniată.

Se ştie că ne aflăm în al 75-lea an de la Unirea Principatelor,— act istoric de care rămîne deapururi legat numele Iaşului.

Primarul oraşului nostru a decis ca festivităţile culturale şi sportive ce se vor desfăşura în curând la Iaşi, să încadreze o comemorare a împliniri celor trei sferturi de veac de la Unirea de bază a neamului.

Astfel, congresul general al învăţătorilor, marele concurs hippic, dezvelirea bustului lui Spiru Haret etc. vor căpăta caracterul de festivităţi pentru proslăvirea Unirei de la 1859.

Marele act istoric va fi special pomenit cu aceste prilejuri, şi se va organiza un festival al Unirii la Teatrul Naţional.

Iniţiativa d-lui primar Osvald Racoviţă este într'adevăr înălţătoare, exprimînd devotamentul către naţie şi spiritul nobil al ramurei noastre moldoveneşti.

Vom adera cu toţii la această fericită pomenire a Unirii care încununează fruntea bătrînului nostru târg.

Averea suspectă

a unui plutonier

Chişinău 4. — Precum s'a relatat la timp, femeia Ana Sâlcu care l-a ucis pe plutonierul Cojocaru şi s'a sinucis apoi, a lăsat o scrisoare în care arată că plutonierul şi-a agonisit averea pe căi suspecte.

Aflându-se că plut. Cojocaru are la Banca Naţională suma de un milion lei, autorităţile au pus un sechestru pe bani.

Inscrieţi elevele la „Munca Iaşilor"

Astăzi când toată lumea este convinsă că tineretul trebue îndrumat spre învăţământul profesional, e bine să se ştie că în Iaşi există o *Scoală de industrie casnică „Munca Iaşilor"* pusă sub conducerea d-nelor *Zoe G. Mârzescu* şi *El. Baciu.*

Şcoala este autorizată de stat şi pusă sub controlul Ministerului de Industrie.

Inscrierile continuă până la 15 Septembrie la sediul şcoalei, din *strada Codrescu* No. 12 colţ cu str. Lascar Catargiu.

INFORMAŢIUNI

x La administraţia financiară a sosit eri după amiază o interesantă dispoziţie.

Ministerul de finanţe revine asupra ordinului prin care s'a aprobat ca unele restanţe fiscale să poată fi plătite cu bonuri de impozite. Incepând de azi bonurile de impozite vor servi numai la achitarea dărilor pe anul 1931.

Dispoziţia aceasta va avea repercusiuni defavorabile asupra cursului bonurilor.

x D. Casian, prim pretor, fost în diferite rânduri director al prefecturii de judeţ, se află greu bolnav.

Ii dorim o grabnică însănătoşire.

x **Sinucid rea unei studente.**—In satul Călineşti de lângă Bucecea s'a sinucis tânăra studentă Maria Silivestru. Ea a înghiţit o substanţă toxică şi a murit după câteva ore.

Sinucigaşa n'a lăsat nici o scrisoare, aşa că nu se cunoaşte cauza actului disperat.

Cu
Trinaco
la şcoală

Copilul Dvs., desigur se va bucura iarăşi, dacă Dvs., îi veţi face un dar cu ocazia începerei noului an şcolar.
TRINACO aduce pentru orice vârstă mărimea potrivită:

Ciorapi pentru copii dublu împletiţi, foarte tari
Mantale pentru şcoală căptuşite, cu nasturi şi încheietori
Lingerie pentru copii de tricot şi macco

Tot ce poartă numele TRINACO este de calitate superioară

TRINACO
Iaşi, str. Ştefan cel Mare No. 11

Cum proectează primăria

să organizeze serviciul pompelor funebre

Ce ne declară d. primar Racovitză — O adunare a clerului
Atitudinea mitropolitului Pimen

Am relatat ieri pe scurt stadiul în care se află chestiunea pompelor funebre. In legătură cu aceasta, articolul părintelui Ţincoca apărut ieri în ziarul nostru, — după aprecierea d-lui primar Racovitză, — a fost socotit prea cu patimă.

Ce ne spune d. Racovitză

Intâmplător ne-am întâlnit cu d. primar Racovitză şi cu părintele Gheorghe Niculea, care discutau cu aprindere chestiunea pompelor funebre.

D. primar ne lămureşte:

— „Chestiunea va fi rezolvită cât de curând, aşa cum se cuvine.

Comercializarea pompelor funebre trebue să se facă sub formă de regie. Un comitet ales de comună va conduce şi administra acest serviciu.

Pentru a nu avea nimeni de cârtit, din comitet vor face parte un delegat al primăriei, un reprezentat al asociaţiei clerului şi mai multe personalităţi creştine.

Se va avea în vedere în primul rând micşorarea taxelor, fixându-se înlesniri pentru populaţia nevoiaşă.

Serviciul funerar va fi orânduit cât se poate de creştinesc.

Primăria va finanţa acest serviciu, cumpărând cai şi dricuri.

Din veniturile obţinute, primăria îşi va opri cotizaţiile ei, iar ceiace va rămâne, se va întrebuinţa pentru repararea bisericilor şi a cimitirelor"...

*

După cum se vede, d. primar Racovitză a studiat situaţia pompelor funebre şi a adoptat o soluţie preconizată mai demult şi de părintele Niculea.

O adunare a clerului

Pe de altă parte, I. P. S. S. Mitropolit Pimen, doreşte ca societatea clerului să ia în concesiune pompele funebre.

In acest scop înaltul prelat a convocat pentru după amiează la ora 4, pe toţi clericii ieşeni, pentru a se discuta această chestiune şi a se lua o hotărâre.

Părintele Gh. Niculea ne declară că într'adevăr I.P.S.S. Mitropolit Pimen, are o iniţiativă foarte bună. Dar lucrul acesta este greu de realizat, din două motive.

In primul rând, asociaţia clerului nu dispune de fonduri suficiente pentru finanţarea pompelor funebre. Şi apoi a lua în concesiune pompele funebre, înseamnă a face comerţ. Or prin statutul asociaţiei clerului, nu-i este îngăduit niciun fel de comerţ.

Părintele Niculea însă nădăjduieşte că d. primar Racovitză va soluţiona chestiunea pompelor funebre, într'un mod satisfăcător.

*

D. primar Racovitză va lua contact cu I.P.S.S. Mitropolit Pimen şi-l va pune în cunoştinţă cu proectul d-sale.

GR. SPIRU

Măsuri sanitare în vederea redeschiderii şcolilor

Noui cazuri de febră tifoidă la Iaşi

D. dr. Cădere, medicul şef al municipiului, a luat o serie de măsuri, în vederea deschiderii şcoalelor. Medicii de circomscripţie şi cei şcolari au căpătat ouvenitele instrucţiuni în ceiace priveşte higiena localurilor şi a elevilor.

Elevii vor fi vaccinaţi, în şcoală, împotriva febrei tifoide, suportând o singură vaccinare. Toate măsurile vor fi aplicate, fără a se stingheri deschiderea şcoalelor.

Aceleaşi instrucţiuni le-au primit şi direcţiunile şcolilor secundare, cu invitaţie ca medicii speciali ai şcolilor să procedeze în acord cu medicii de circomscripţie.

*

Cazurile de febră tifoidă n'au dispărut. Zilnic se înregistrează noi cazuri.

Campania de combatere s'a îngreuiat, deoarece s'au semnalat cazuri şi în diferite comune învecinate Iaşului. Serviciul sanitar luptă pentru stăvilirea epidemiei.

Dan

In preajma congresului

general al învăţătorilor

In localitate se fac ultimele pregătiri în vederea congresului general al învăţătorilor, ce se va ţine Sâmbătă, Duminică şi Luni.

Dl. C. Platon preşedintele asociaţiei învăţătorilor ieşeni şi C. Irimia secretarul asociaţiei, au sosit eri din Capitală unde au avut o consfătuire cu preşedintele general al învăţătorilor, d. V. Ţoni. S'au pus la punct chestiunile ce urmează a fi desbătute la congres şi o serie de amănunte privind reuşita organizării.

S'a hotărât invitarea la congres şi a d-lor Liviu Rebreanu şi Tudor Teodorescu-Braniste cunoscuţi scriitori bucureşteni.

Congresul va fi prezidat de I. P. S. S. Mitropolitul Pimen.

Vineri dimineaţă soseşte la Iaşi d. V. Ţoni împreună cu mai mulţi reprezentanţi ai instituţiilor culturale din Capitală.

D. dr. C. Angelescu ministrul instrucţiunei va sosi în localitate Sâmbătă dimineaţă.

I se pregăteşte o primire frumoasă în gara Iaşi, vor vorbi cu acest prilej d-nii Osvald Racovitză primarul Iaşului, prefect Zipa şi C. Platon.

Congresul se va deschide la orele 9 dimineaţa la Teatrul Naţional. REP.

Alegerea de Patriarh

al Ierusalimului

Se ştie că Patriarhul Damianos al Ierusalimului, care în vizita făcută în România, acum vre-o 6 ani, a fost şi la Iaşi, vizitând Metropolia şi bisericele noastre,—a murit acum un an.

O persoană care vizitat locurile sfinte, ne informează că peste o lună, sau cel mult două, se va face alegerea unui nou Patriarh al Ierusalimului, care este, după cum se ştie, şeful bisericei creştine ortodoxe din întreaga lume.

Până în prezent locţiitor de Patriarch al Ierusalimului este Mitropolitul Keladion.

Alegerea se va face între cei doi candidaţi: Mitropolitul Meletie al Alexandriei şi Egiptului, şi Mitropolitul Timotei al Vetleemului.

Calvarul extraordinar

al pensionarilor trimestriali

Manifestaţiunea disperată de ieri

Mutilaţii şi văduvele de război şi-au purtat ieri din nou nefericirea pe străzile oraşului.

Suferă iarăşi ca pe vremea guvernării d-lui Iorga.

N'au primit de 3 luni pensia mizeră. Adică pe trimestrul Iulie.

Vina, pe cât se pare, nu este a ad-ţiei financiare locale. D. Tăutu a făcut demersuri repetate ca să i se expedieze acreditivul.

Intervenţii telefonice a făcut şi d. prefect Tirel Zipa. Dar zadarnic!...

Direcţia mişcării fondurilor dela finanţe care zilnic... mişună zeci de milioane pentru „diverse", nu găseşte câte-va zeci de mii lei pentru nenorociţii de invalizi şi nefericitele văduve din judeţul Iaşi.

*

Eri, pensionarii trimestriali, bătând din nou în zadar la uşa ad-ţiei financiare,—au manifestat pe străzi.

Lihniţă de foame, o femeie sărmană a leşinat în faţa Palatului Domnesc.

In manifestaţia lor, s'au oprit la Primărie unde d. Osvald Racoviţă le a dat ascultare, recunoscându-le dreptatea.

D-sa a dat imediat o telegramă d-lui ministru Victor Slăvescu.

Primarul a cerut manifestanţilor un răgaz de 24 ore pentru rezultat. Dacă va fi negativ, d. Racoviţă va face azi o nouă intervenţie, telefonică.

*

In timpul plecării dela Primărie, un insoţitor a pretins că i-a dispărut portmoneul.

Firesţe, a urmat o percheziţie. Invalizii şi văduvele fiind percheziţionaţi, nu s'a găsit asupra tuturor,—erau circa 100 persoane,—nici 100 de lei.

Eloquent! Dar şi dureros!...

*

Dela Primărie, o delegaţie s'a prezintat redacţiei noastre, supunându-ne în cuvinte de jale, întregul tratament la care sunt supuşi pensionarii trimestriali.

Cerem şi noi cu energie, milă şi dreptate pentru aceşti oropsiţi ai soartei.

H. BURILEANU

Informaţii

x Dl. Georgel G. Mârzescu, fiul doamnei Zoe Mârzescu, se află de câteva zile în localitate, venit de la Paris, unde se va reîntoarce în curând.

x D. Const. I. Tudor a fost numit ajutor de judecător la judecătoria Lespezi (jud. Baia) în locul d-lui Ioan Onciu, permutat.

x D. Emil Berijan a fost numit ajutor de judecător la judecătoria Darabani din jud. Dorohoi, în locul defunctului Eugen Croitoru.

x Dl. Paul Lazăr-Paulian, redactor la ziarul „Lumea" ne roagă să arătăm că nu face parte din redacţia ziarului săptămânal „Politica".

x D. Const. Marcopol, inspector municipal, a făcut o serie de controluri la morile ieşene. Morile posedă însemnate catităţi de grâu.

x **O scenă a mizeriei.**— Eri la Ad-ţia financiară, în timpul manifestaţiei invalizilor şi văduvelor de război în vederea achitării pensiilor trimestriale, văduva Maria Drosu din str. Ţutora de sus 34, a căzut leşinată pe o balustradă.

Un medic prezent i-a dat primele ajutoare, după care femeia a fost dusă la domiciliu.

x **Siropul Iodotanic Dr. Ratianu** aprobat de Consiliu Sanitar Superior, se recomandă cu mare succes copiilor lymfatici, anemici, scrofuloşi şi rachitici pentru purificarea şi regenerarea sângelui, înlocuind Untura de Peşte. Nu produce jodism. Depozit Farmacia Dr. Ratianu, Iaşi, Cuza Vodă 48.

Informaţii

x *D. avocat C. Diamant* s'a reîntors în localitate, reluându-şi ocupaţiile în str. Vasile Conta.

x *D. General Dr. Sava-Goiu* întorcându-se în localitate reia consultaţiile pentru *boalele de ochi* zilnic de la 2—4 p. m.

x *Doctorul R. Damsker* reîntorcându-se şi-a reluat consultaţiile în cabinetul d-sale din str. Ghica Vodă.

Dr. E. Ghelman, specialist în boli de piele şi venerice, întorcându se în localitate şi-a reluat consultaţiunile între orele 8—11 dim. şi 2½—7½ d. a. în strada Gându 3 (vis-a-vis de Cinema „Phoenix").

x D-nii Enoriaşi ai „Templului Nnuschotz", sunt cu insistenţă invitaţi a-şi ridica biletele de invitaţie de la dl. Filip Schiller, Iaşi Săulescu 3 până cel mai târziu 5 Sept. a. c., după care dată, locurile se vor ceda numeroşilor noi solicitanţi. Comitetul

x ***Domnii Profesori*** cari dornsc să introducă manualele şcolare ultimele ediţii, din editura ***„Naţionala-Ciornei" S. A.*** se găsesc spre consultare la ***Librăria HACHETTE.***

x Magazinul „ELEFANT" este bine asortat cu uleiuri, lacuri, vopsele toate culorile şi toate mărcile străine şi indigene. Ceară, sârmă, perii de mână şi cu greutate pentru lustruitul parchetelor. Perii de frecat „Sidol", „Mecano" etc. precum şi diferite prafuri de frecat şi întrebuinţat în gospodărie, cu preţuri mai ieftine ca oriunde.

x Imprimatele cele mai îngrijite, efectuate rapid şi cu preţ convenabil —la „Opinia" Lăpuşneanu 37.

Inscrierile
la Şcoala Primară Evanghelică
cu predare în limba română şi germană se primesc zilnic între orele 11—1 a. m. şi 4—6 d. m. la *biroul din str. Banu 14.*
TAXE ABSOLUT MODESTE

INŞTIINŢARE

„La Şcoala de Menaj-Iaşi, curs elementar şi normal, continuă înscrierile până la 15 Septembrie a. c. Sunt vacante 30 burse; 5 burse pentru cl. I-a, 2 cl. II-a, 3 cl. III-a, 1 cl. IV-a şi 20 burse pentru curs normal de specialitate. Concursul de bursă pentru cursul elementar va începe în ziua de 12 Septembrie cr. Cererile cu actele necesare se vor înainta Direcţiunii Şcoalei până în ziua de 10 Sept. crt. Lămuriri se dau la cancelaria şcolii.

DOCTOR
D. Brănişteanu
Asistent Universitar
— Medic de Spital —
Boli interne
Roentgen-Diagnostic)
Consult: 2-5 şi după rendez-vous. Str. V. Conta 18

DOCTORUL
R. DAMSKER
Str. Ghica Vodă No. 44—46
MEDICINĂ INTERNĂ,
SIFILIS ŞI GENITO-URINARE
Diatermie şi băi delumină
între 8—1 a. m. şi 3—7 p. m

LICEUL DE BAEŢI şi ŞC. COMERCIALA SUPERIOARA
MIHAIL KOGALNICEANU
IAŞI STR. C. A. ROSETTI 4
Şcoli cu drept de publicitate, cu drepturi egale cu a statului
Internat, Semi-internat şi Externat
Taxe şcolare reduse, se fac mari reduceri pentru elevii săraci şi silitori
Se primesc înscrieri în cl. I şi V cu examenul de admitere dat la stat. Elevii ce se înscriu în cl. I pot da examen de admitere şi la acest liceu la 2 Sept. sau 15 Sept.
LICEUL ARE PÂNĂ IN PREZENT 335 BACALAUREAŢI.
Director TITUS PATRICIU

O moaşă acuzată

de provocare de avort

Parchetul local a primit un denunţ contra moaşei comunale d-na Maria Sava din Miroslava.

Moaşa este acuzată că ar fi provocat un avort femeii Agripina Găjban din acea comună, în urma căruia pacienta se află în stare gravă.

Denunţătorul mai arată că moaşa nu permite femeii să consulte un medic, îngrijind-o singură.

Parchetul a dispus cercetări.

x **Durerea de bătături** te enervează şi te indispune. Remediul îl găsiţi în preparatul „ANTICALUS" soluţie şi pomadă care alină durerile şi desfiinţează bătăturile. Depozit Farmacia Dr. Ratianu str. Cuza Vodă 48. Marcă depusă.

ANUNŢ *Asociaţia „Ahva"* aduce la cunoştinţa publică, că anul acesta a angajat pentru sărbători pe de „Roş-Haşana", „Jom-Kipur" şi „Sukoth" pe renumitul cantor

Aba Roth din Cernăuţi

Cererea de locuri fiind mare doritorii sunt rugaţi a îngriji de procurarea invitaţiunilor pentru a nu risca să rămână fără locuri potrivite.

Invitaţiunile se pot obţine zilnic la secretariatul asociaţiei din str. Cuza-Vodă No. 20. *Comitetul*

ULTIMA ORĂ

Furtună violentă în Muntenia

Ravagii în Dâmbovița, Argeș și Muscel

Târgoviște 4. — O furtună extraordinar de violentă s'a abătut ieri asupra regiunii nord vest a jud. Dâmbovița, distrugând livezile.

Puhoaele au deteriorat șoseaua națională Târgoviște-Câmpulung și au rupt podul peste Dâmbovița. Circulația este întreruptă.

In com. Voinești și Capul Coastei s'au produs inundații.

*

Pitești 4.—Un adevărat uragan a bîntuit jud. Argeș. In comuna Borza s'au înregistrat victime omenești. Drumurile în județ au fost stricate de puhoae.

*

Cimpulung-Muscel 4. — O ploae torențială a căzut ieri, provocînd ravagii. Firele telegrafice și telefonice au fost rupte în județ.

Revarsă Vistula

Varșovia 4. — Din cauza ploilor, Vistula a început să reverse, inundând Kracovia. E teamă de repetarea dezastrului de astăvară.

In Germania

Breslau 4 — Riul Oder și a urcat nivelul și e pe cale să reverse.

In Italia

Roma 4 — La Ancona s'au produs mari inundații. Câteva case s'a prăbușit.

Episcopia catolică din Iași

vrea să înființeze o fabrică de pâine

Problema prețului pânii albe se va lămuri astăzi.

D. ajutor de primar Ionel Frühling a strâns datele necesare și-și va depune referatul în ședința delegației permanente a Municipiului, care se va ține azi.

*

Primăria este în posesia unei adrese din partea eforiei Episcopiei catolice din localitate.

Este vorba de înființarea unei fabrici de pâine, în str. Colonel Langa.

Se arată în adresă că Episcopia catolică ține să instaleze o fabrică de pâne, care se va fabrica numai din griul produs pe moșiile Eforiei.

Vrând să înceapă lucrările de construcție. Epitropia cere Municipiului să-i doneze un teren în preajma clădirei din str. Colonel Langa.

Este vorba de un teren mic, care ar putea fi donat sau vândut pe un preț modest. Iar clădirea s'ar face în limita planului de aliniere a străzii.

Cererea Epitropiei catolice a fost luată în studiu.

REX

ORA 1

Intrevederea Vaida-Madgearu

Cluj 4.—Azi dimineață a avut loc la Cluj întrevederea între d-nii Vaida și Madgearu.

S'a discutat despre chestiunea împăcării Maniu-Vaida.

Loteria statului

Buc. 4 — Azi la loterie:
3 0.000 lei Nr. 52.136
200.000 lei Nr. 49.496
100.000 lei Nr. 9.170
40.000 lei Nr. 9.287, 11.517, 33.848, 63.903.
20.000 lei Nr. 2.690, 66.896, 78.703.

Regina Maria pleacă în Anglia

Buc. 4.— Regina Maria a hotărât să plece în Anglia.

Data plecării încă n'a fost fixată.

Un comerciant moare de durere

pe mormântul nevestei sale

Dorohoi 4.—Un caz impresionant s'a întâmplat în com. Herța din județul nostru.

Acum o lună a încetat din viață soția comerciantului Iancu Bercovici. Și acest fapt l'a întristat foarte mult. Zilnic venea la mormântul soției sale cu care convietuise 30 ani.

Eri dimineață el s'a dus din nou la cimitir, pentru a așeza o piatră funerară.

In timp ce se oficia serviciul religios, comerciantul a căut peste mormântul soției și după câteva minute a încetat din viață.

Ingropați de vii.—In com. Mitoc locuitorul Zanfir Bochiu împreună cu fiica sa Frosina, pe când săpau la lutăria satului, au fost surprinși și omorâți de un mal care s'a surpat.

— Fetița Agripina Popa tot di com. Mitoc vroind să prindă niște gâște care înotau pe Prut, a fost luată de curentul apei și s'a înecat. *Sandy*

Caz de incest

Cernăuți 4.— Dora Mihalina Schmer, fiica marelui proprietar Iacob Schmer, s'a prezentat ieri la chestură, reclamând că a fost atrasă de tatăl ei într'o odaie și desvirginată. Părintele incestuos a fost arestat.

Bl.

27 studenți răniți

într'un accident de automobil

București 4. — In apropiere de com. Lunguleț (Dâmbovița) s'a răsturnat un autobus cu 27 studenți care veneau de la un bal ce avusese loc la Găești.

Au fost grav răniți și aduși la București; Gh. Mihai student în teologie, Adelina Buică de la conservator. Marcu Moise cântăreț la biserica Sf. Gheorghe și studentul Valeriu Bușoiu.

Ceilalți 23 studenți s'au ales cu răni ușoare.

Declarațiile d-lui Tătărescu

despre amiciția româno-jugoslavă

Belgrad 4 — Dl. Gh. Tătărescu a declarat aseară ziariștilor că a venit să aducă Jugoslaviei salutul României aliate. Primirea călduroasă care i s'a făcut, subliniază sentimentele de prietenie dintre cele două țări.

La Belgrad, d. Tătărescu va fixa data și programul vizitei Regelui Carol în Jugoslavia

Atac banditesc în localitate

S'au furat câteva baloturi cu marfă

Un îndrăzneț atac banditesc s'a întâmplat astă noapte în Șos. Națională.

Căruțașul Ioan Budescu din Vaslui încărcase la Iași un vehicul cu mărfuri de manufactură pentru mai mulți negustori Vasluieni.

Dar deabia pornise din oraș și a fost atacat prin surprindere de doi bandiți înarmați, care l-au împins într'un șanț.

Hoții au sustras câteva baloturi de stofe din căruță și s'au făcut nevăzuți.

Păgubașul a reclamat poliției.

— Tot astă noapte răufăcătorii s'au introdus în casa d-nei Nadia Costin din str. Sărăriei 42, furând câteva rochii, un pardesiu și alte haine.

REP.

Incercările d-lui Mihalache

pentru lămurirea diferendului Vaida-Maniu

București 4.—D. Mihalache a plecat ieri la Dobrești de unde se va înapoia Joi.

Duminică 9 Septembrie se întrunește comitetul executiv care va avea să discute lucruri hotărâtoare pentru situația din partid.

In primul rând se va examina problema raporturilor dintre d-nii Vaida și Maniu.

*

D. Madgearu a fost trimis de conducerea partidului, să viziteze pe cei doi fruntași ardeleni și să-i învite la ședința comitetului.

Cel care va lipsi va fi considerat că lucrează împotriva intereselor partidului și i se vor aplica sancțiuni.

După ședința comitetului se va întruni Biroul partidului.

Naț.-țărăniștii

și împrumutul intern

Sîmbătă, d. Madgearu a vizitat pe d. Tătărescu, discutînd despre împrumutul intern.

Naț.-țărăniștii se declară împotriva „clauzei-aur" prevăzută în proectul guvernului.

*

D. ministru Victor Slăvescu pleacă mâne în străinătate.

Doi ieșeni trimiși în judecată

pentru excrocherie

Eri au fost înaintați parchetului, sub stare de arest, locuitorii Gh. Dăscălescu din str. Sf. Gheorghe și C. Gheorghiu din str. Salciilor, acuzați de excrocherie.

Aceștia sunt învinuiți că întâlnind pe d. Const. Ursachi din Nicolina și aflând că umblă să cumpere o casă, l'au luat cu dânșii, promițându-i că-i vor oferi spre cumpărare o clădire în condițiuni rentabile.

Crezând că are deafface cu oameni de bună credință, d. Ursachi i-a urmat.

Aceștia l-au dus însă într'o casă din Calea Gălății, unde i-au luat o sumă de bani, după care au dispărut.

Parchetul i-a trimis în judecată.

Pățania unei fete

la un post de jandarmi

Chișinău 4.—Tânăra Ecaterina Mâra din str. Cupecis ca'a 23 a reclamat parchetului, că ducându-se să viziteze pe sora ei care locuește în com Mirlești, jud. Lăpușna, a fost arestată de șeful postului de jandarmi de acolo.

Acesta și-a bătut joc de ea, spunându-i apoi că întrucât n'a stabilit nicio vină în sarcina ei, îi redă libertatea.

S'a dispus anchetarea cazului.

*

O altă reclamație de viol a fost introdusă de d-ra Ulita Căpățîna din com. Vadu-lui-Vodă împotriva soldatului Ion Pietraru.

COR.

Informații

x Sînt în curs lucrările tehnice pentru reluarea legăturilor telegrafice și telefonice între București și Moscova.

x D. prof. Petre Andrei, fost ministru, lucrează acum la un tratat de sociologie. Acest volum va fi editat de „Scrisul Românesc".

x *Condamnarea unui delapidator.*—Tribunalul a condamnat la 2 ani închisoare pentru falș și delapidare, pe agentul perceptor Gh. Blăgescu din Com. Ceahlău, jud. Neamț.

Acesta a fost acuzat că și-a însușit bani din sumile pe cari le încasa dela contribuabili, comițând falșuri în coloare.

Inculpatul a făcut apel la curte.

x Din Paris se anunță că d. Titulescu a fost invitat ieri să ia prânzul la legația sovietică.

x *Neînțelegere casnică.*— D-na Eufrosina Țigară din str. Moara de foc a reclamat parchetului că fiica ei Elena a dispărut din Iași, lăsându-i în îngrijire un copil al ei, anume Romeo, de 7 ani.

Mama copilului, divorțată de soțul ei, împiegatul ceferist Hu'ei, încasa regulat pensia alimentară dela fostul soț. In schimb nu dădea nimic mamei pentru întreținerea copilului. D-na Țigară, reclamând că fiica ei a dispărut, cere ca băeatul să fie dat tatălui său.

x **Accident.** — La spitalul Sft. Spiridon a fost adus eri locuitorul Ioan Iacob din Huș, bariera Pascal No 7, care a fost victima unei nenorociri. Locuitorul se urcase într'un copac. La un moment dat creanga s'a rupt și omul s'a prăbușit la pământ.

In cădere victima s'a ales cu leziuni la cap și cu un ochiu scos.

Epitropia Generală a Casei Spitalelor Sf. Spiridon din Iași

Aduce la cunoștința generală că în ziua de 26 Septembrie ct. orele 11 va ține licitație publică cu oferte închise în Cancelaria Epitropiei din Iași str. I. C. Brătianu 144, pentru vânzarea spre exploatare a parchetelor din pădurile menționate mai jos:

1) *Pădurea Băcești* com. Băcești jud. Roman (Gara Băcești) parchetele 21 și 26 în suprafață totală de 55 ha. 9100 m. p. exploatabile în anii forestieri 1934—1936.

2) *Pădurea Vulpășești* comuna Sagna județul Roman (Gara Vulpășești) parchetele No. 31, 32 și 33 în suprafață totală de 115 ha. 7686 m. p. exploatabile în anii forestieri 1934—1936.

3) *Pădurea Orășeni* com. Curtești jud. Botoșani parchetul No. 3 în suprafață de 15 ha. 2066 m. p. exploatabile în anul forestier 1934—1935.

4) *Pădurea Dumești* com. Dumești jud. Vaslui (gara Dumești) parchetele No. 17 și 18 în suprafață totală de 85 ha. 3800 m. p. exploatabile în anii forestieri 1934—1936.

5) *Pădurea Borșa* comuna Vlădeni jud. Iași, parchetul No. 15 în suprafață de 4 ha. 3500 m. p. exploatabile în anul forestier 1934—1935.

Concurenții pentru a putea fi admiși la licitație, vor depune o garanție legală.

Licitația se va ține în conf. cu art. 88—110 din Legea Contabilității Statului și Regulamentului Oficiului Central de licitații. Caetele de sarcini și orice alte informațiuni, se pot vedea în orice zi de lucru la Biroul Serv. Silvic al Casei între orele 9—13.

Citiți zilnic Opinia

Un tânăr împușcat de un gardian

pe o stradă din Bălți

Bălți 4 — Noaptea trecută agentul polițienesc Teodor Scorpan a surprins în str. primar dr. Andjulovici pe un tânăr necunoscut. Invitându-l să se legitimeze, tânărul a refuzat și a încercat să-l sugrume pe polițist. Apoi a luat-o la fugă pe ulițe, urmărit de agent, care a făcut somațiile legale fără ca necunoscutul să se oprească. Atunci agentul a descărcat asupra fugarului un foc de revolver, rănindu-l la cap. Victima a sucombat la spital. S'a stabilit că cel împușcat se numește Teodor Veorobiov, de meserie zidar.

F. G.

Sediul Ligii Națiunilor

se va muta la Viena?

Paris 4.—Elveția își menține atitudinea ostilă în ce privește primirea Rusiei în Liga Națiunilor.

Din această cauză, e vorba ca Italia să propue mutarea sediului Ligii Națiunilor, la Viena.

Probabil că Franța va susține această propunere.

*

Geneva 4.—La sediul Ligii Națiunilor se discută chestiunea alegerei președintelui sesiunii care se deschide la 10 Septembrie.

Cele mai multe șanse le are Tenfic Rușdi Bey ministrul de externe al Turciei.

DESCOPERIREA unor mine aurifere

Cetim în ziare că trei expediții științifice au descoperit la Tașkend în Asia bogate zăcăminte de aur și întinse terenuri cu nisip aurifer. Exploatarea acestora va începe în curând. Aflăm deasemenea că în România s'a constituit o societate anonimă cu capital mare, la care este cointeresat și Statul, pentru exploatarea minelor aurifere din Ardeal. Toate acestea vor face desigur ca aurul să se eftinească în foarte scurtă vreme.

Dacă țineți să nu se devalorizeze aurul Dv., grăbiți-vă și vă prezentați cu el la Leon Goldenberg str. I. C. Brătianu 82 Ceasornicăria Palatului care oferă *acum* cele mai bune prețuri. B. 82.

Manifeste comuniste

găsite în localitate

Autoritățile au fost înștiințate că în apropiere de atelierele c. f. r. Nicolina, s'au găsit câteva manifeste comuniste.

Deasemeni și pe strada Salcei au fost găsite manifeste subversive adresate ceferiștilor, invalizilor și pensionarilor.

Pe strada Bradului a fost arestată o tânără Maria Lebădă, care ducea un coș cu alimente în care deasemeni s'au găsit câteva manifeste.

S'a dispus cercetări.

D. comisar Mircescu, șeful circ. II-a polițienești, a făcut aseară o razie inopinată în cartierul muncitoresc din Nicolina, pentru a constata dacă n'a reapărut activitatea extremistă în fabrici.

Nu s'a operat nici o arestare.

ȘTIRI POLIȚIENEȘTI

Certuri politice

Reclamația unei doamne

D-na Elisabeta Olănescu din șos Păcurari 54, soția d-lui consilier comunal I. Olănescu, s'a plâns poliției că astă noapte, în lipsa bărbatului de acasă, d. D-tru Indrejoschi, un adversar politic al soțului ei, i-a vizitat locuința. D. Indrejoschi ar fi insultat o pe reclamantă, amenințând-o că se va răzbuna împotriva soțului ei.

FURTURI.—D. D. Ciobanu din Cișmeaua Păcurari 18 a reclamat că i s'a furat un ceasornic în localul Climer din Bul. Ferdinand.

— O balanță decimală i s'a furat d-lui Grigore Damian din Calea Robilor 19.

— D. Zeida Roși din str. Cismăriei a reclamat că fiul său Samoil i-a furat suma de 5000 lei din casă.

REP

x **D. Dr. H. Apter**, *dentist, întorcându-se în localitate a reînceput consultațiile.*

x ***Allo! Allo! Părinți!*** Când veniți la Iași pentru înscrierea copiilor în școli, găsiți cel mai convenabil și bun restaurant la ***Luther*** din Piața Unirei.

x *Dl. Doctor N. Dabija* întorcându-se din concediu și-a reluat consultațiile pentru boli interne și radiologie zilnic 1-2 și 5-8 Sft. Atanase 2.

DE INCHIRIAT

în str. V. Conta 9, patru camere, două antrete, una bucătărie, bae complect instalată și toate atenansele.

A se adresa d-lui Sigmund Diamant str. V. Conta 9.

NOTAȚI BINE

Cele mai frumoase 2 filme dela deschiderea stagiunei le reprezintă AZI la ROXY numai cu 12 și 8 lei intrarea

TAREVICIUL

cu Martha Eggerth

și ***ADOR FEMEIA***

cu José Mojica

x *La Piatra Neamț* „Opinia" se găsește de vânzare zilnic și la depozitul de ziar Poplingher.

Ingrijiți-vă ochii purtând ochelari

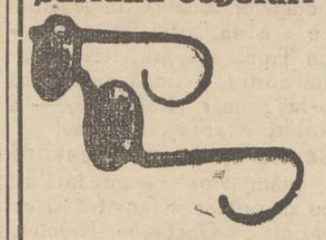

— dela —

Optica ARGUS

LAPUȘNEANU 43

vis-a-vis de Hotel Palace

CALITĂȚI SUPERIOARE

PREȚURI EFTINE

Crema Mony este cea mai fină cremă pentru înfrumusețarea feței.

Crema Mony este secretul Doamnelor frumoase.

Crema Mony este preparată din substanțe inalterabile și nevătămătoare.

Crema Mony întinerește pielea, dându-i un aspect proaspăt și catifelat.

Crema Mony se întrebuințează cu mare succes contra pistruilor, petelor de ficat, sarcini, bubulițe, coșuri, erupțiuni și crăpături ale pielei și a buzelor provenite din vânt sau orice cauze; asigură în scurt timp efectul dorit.

Depozit general:

Farmacia Curței Regale FRAȚII Dr. KONYA

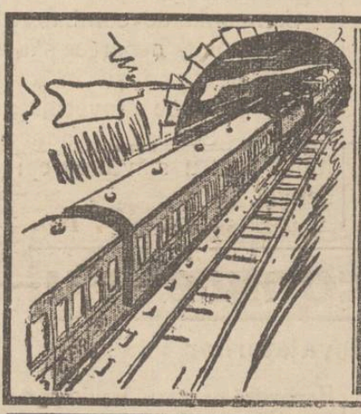

LA DRUM NU PLECAȚI FĂRĂ **TESTA**

COMBATE IN SCURT ATACURI DE GRIPĂ FIORI-ARSIȚĂ JUNGHIURI-MIGRENE DURERI DE DINȚI

Voiajați cu Hapag

la

Budapesta și Viena

5—15 SEPTEMBRIE

Intoarcerea dela Viena, pe Dunăre cu vaporul.

Prospecte și înscrieri la HAMBURG-AMERIKA LINIE S. A. R. IAȘI, Str. Lăpușneanu 20. Telefon 134

IMPRIMATE

DE ORICE FEL
EXECUTĂ
RAPID
Tipografia „OPINIA"
LĂPUȘNEANU 37
PREȚURI REDUSE

ANUL XXX No. 8214

ABONAMENTE
Lei 600 . . . . pe un an
„ 300 . . . . „ 6 luni
„ 150 . . . . „ 3 „

ATELIERELE TIPOGRAFICE
IAȘI. — STR. LĂPUȘNEANU 37

2 (doi) lei exemplarul

OPINIA

Ziar popular cotidian

JOI 6 SEPTEMBRIE 1934

PREMII GRATUITE
Bon No. 39
OPINIA

IDEI ȘI FAPTE

CURG VALURI DE AUR
pentru înarmări

Ne amenință sau nu un nou război mondial?

Cei care judecă lucrurile obiectiv și logic, nutresc convingerea nestrămutată că o nenorocire, asemănătoare celeia din 1914, sau una și mai tragică, va fi, *va trebui* să fiu evitată de către conducătorii statelor. Și argumentele pe care le invocă regulat aceștia, sunt din cele mai serioase. Nimeni sub nici un motiv nu-și va lua răspunderea covârșitoare a unei astfel de isprăvi oribile. Fiindcă, date fiind progresele tehnicei, nicio țară din lume, fie ea cit de bogată, nu va putea rezista mult timp, nu va putea suporta imensele greutăți ale războiului.

Prin urmare, războaie nu se vor produce așa curând.

*

Dacă însă nu ne amenință deocamdată nici un pericol, care-i rostul acțiunilor pacifiste? Pentruce e nevoie de congrese costisitoare, cum e actualul congres—al 30-lea—al păcii, care și a inaugurat recent lucrările la Locarno?

Răspunsul ni'l furniz ază secretariatul Ligii Națiunilor care constată că numai în anul 1933 *s'a irosit pe înarmări fantastica sumă de 735 miliarde lei* (de 35 de ori bugetul României!).

In loc să se dea o întrebuințare utilă acestor sumi colosale, statele preferă să rechiziționeze diverse arme ucigătoare. Deaceia sunt veșnic dezichibrate bugetele țărilor; deaceia cetățenii se rup plătind la biruri, deaceia beneficiem de o pace, care-i de o mie de ori mai teribilă decât războiul.

Trebuie să se pună capăt întrecerii nebunești între guvernele țărilor; trebuie să se limiteze înarmările. Dacă sunt diferende între state, acestea pot fi aplanate pe cale pașnică.

Va izbuti însă oare al 30 lea congres al păcii să realizeze visul pe care nu au putut să-l înfăptuiască cele 29 congrese precedente? Ne îndoim, firește.

I. L. BASARABEANU

Spre sfârșitul vilegiaturii

Sezonul la mare e pe sfârșite, In clișeu: o scenă de exerciții sportive pe plajă.

Violența de limbaj
și alegerile negustorești

Campania electorală pentru Camera de comerț, a pornit timpuriu și foarte vijelioasă. Dacă va fi păstrat același ritm de luptă, sântem amenințați să ajungem... la război civil!

Atâta patimă, atâta abdicare la prestigiu, atâta cheltuială de energie și bani pentru o banală alegere negustorească, — trebue să aibă o explicație. Probabil că „e bine" să fii la Camera de comerț. Altmintreli, toată zarva n'ar avea nici un rost.

In focul luptei, se ajunge la o uluitoare violență de limbaj,— care promite și violențe de alt soi. Violența verbală, în întruniri, trece repede. Se uită. Insă violența în scris, prin gazete, are ecou mai prelungit și face urmă,

Taberele în luptă, revoltate de violența adversarului, fac răspunzătoare... gazetele.

S'avem iertare domnilor; sânteți în greșală.

Violența nu este a gazetelor, decât de formă. In fond, e a dumneavoastră.

Intocmai ca în politica generală, domnii luptători publici se dezbracă de orce scrupul și dezlănțuie cea mai pătimașă violență, — fie prin foile de partid, fie prin altele închiriate sau ocazionale, sau prin simple manifeste.

Insă politicianul are grijă să stea în umbră, cultivând anonimatul și punând în față „gazeta", — biata gazetă care mai totdeauna nu-i decât simpla oglindă a oamenilor care o domină.

Acesta-i adevărul, forte simplu. Violența de limbaj nu-i a gazetei; ci a politicianilor și a moravurilor generale.

X.

Gravă epidemie de febră tifoidă
anul acesta la Iași

Sănătatea publică neglijată de conducători

de dr. D. Frühling

In timpul de 11 ani cât am fost consilier al Municipiului Iași și ca medic șef al spitalului de copii „Dr. Ghelerter" unde în policlinică se consultă zilnic 60—80 copii, și prin statisticele ce le-am făcut, mi-am putut da seama de starea de sănătate a copiilor noștri, de generația bolnavă ce creștem și de deplorabila stare sanitară a târgului nostru.

Am repetat-o de zeci de ori în mai toate ședințele consiliului municipal, că în țările occidentale, cu educație și cultură de răspundere de higienă și sănătate, acele partide politice care se prezintă cu un program mai complex de higienă și sănătate publică, acelea reușesc în alegeri și voturile se dau numai și numai pe baza acestor programe.

La noi sănătatea publică și higiena sînt complect părăsite, fiindcă în totdeauna servicile municipale de higienă și sănătate sînt conduse de profani în această materie, cum ar fi avocați, vânători, cismari etc. numai medici nu se găsesc să-și ia această răspundere cu știință și conștiință.

*

Am strigat într'una în ședințele consiliului că unica chestiune ce trebue să preocupe mai întâi, e chestia apei, care trebue sa curgă neîntrerupt, căci altfel vom avea încontinuu febra tifoidă; și am atras atențiunea asupra clorinării apei, care ne produce colici și enterite iritative, medicamentoase și am avut și o discuție în plin consiliu cu d. dr. Bulău care pe atunci era medic șef al Municipiului, și i-am arătat că clorinarea așa cum se face la noi, *întru câtva* ne păzește de febră tifoidă. Spun „întru câtva" căci clorul distruge colibacilul dacă apa în curentul ei lichid conține colibacilul; dar dacă în apă se găsesc materii organice ce conțin colibacilul, clorul nu-l poate distruge și noi cu toată clorinarea sîntem amenințați de febră tifoidă — ceiace la noi e cazul.

*

Dar să presupunem că clorinarea ne ferește de tifus; însă cu siguranță că ne atacă stomachul și intestinul. Aceste susțineri ale mele în plin consiliu au fost combătute, dar după câteva luni, au apărut în ziarele locale o serie de articole medicale și documentate, despre ravagiile pe care le produce clorul în organism pe lângă mirosul și gustul (puturos) cum îi spunea d-na Elena Ghiulea în consiliu; chiar după ce au fiert apa; — pentru că această clorinare în Franța se face cu aparate speciale și clorul este introdus picătură cu picătură și fără ca conducta să aibă pante unde clorul se strânge în grămezi și-n alte părți deabia trece.

Mai târziu s'a recunoscut cele susținute de noi și într-o ședință specială ce a avut loc la serviciul Sanitar sub președinția d-lui dr. Cădere la care a asistat și d. Voina, Prof. Bălteanu, chimist Petrovici, inginer Antistescu, Ing. Andriescu Cale s'a decis, aranjarea unor aparate speciale cu care să se facă clorinarea apei, aparate speciale adaptate la bazin—și nu să se toarne clorul cu cofa fără nici o socoteală și fără nici o metodă științifică amenințindu-se astfel sănătatea publică. De sigur a fost alarma dată de dl. dr. Cădere care a provocat și aceasta ședință, cu rezultate bune.

*

Dar ceia ce ne interesează acuma e epidemia de febră tifoidă de anul acesta care a luat o formă f. gravă cu numeroase complicațiuni serioase și mortale.

De sigur că atâta timp cât nu există o reacțiune a publicului contra neglijenților în chestia apei, nepăsarea va continua și victime vom avea într'una.

La noi nu se întâmplă cum s'a întâmplat în 1933 în Lyon, când au murit 3 locuitori de febră tifoidă din cauza apei. Familiile au dat în judecată Primăria din Lyon, susținând că vinovatul este Primăria prin neglijența ei. Și la judecată Primăria a fost nevoită să plătească 15 milioane despăgubiri.

La noi dăinuește epidemia de febră tifoidă de zeci de ani, cu atâția morți, cu atâția invalizi ce rămân după această boală când se vindecă; și totuși nimeni n'a acționat Primăria și n'a existat încă nici o reacțiune contra acelor ce-și bat joc de sănătatea publică amenințată zi cu zi de febră tifoidă și de efectele clorului.

*

Ceia ce interesează însă acuma e forma gravă a epidemiei din anul acesta. Deși se spune că febra tifoidă e-n descreștere, o susțin cu toată tăria și convingerea că *febra tifoidă e în creștere*, căci știu că numai ieri de la spitalul dr. Ghelerter de la consultațiuni și cu diagnosticele precizate cu analize de laborator și confirmate la izolare, într'o singură săptămână am trimis 10 cazuri destul de grave. Apoi sânt zeci și zeci de

(Continuare în pagina II-a)

DIN TOATA LUMEA

Cinele pe mormîntul stăpînului. — La Dorchester (Anglia) a încetat din viață bogătașul George Taylor, un mare iubitor de animale. El avea un câne la care ținea atât de mult, încât nu l-a uitat nici în testament.

Astfel defunctul a lăsat un fond special, pentru a i se îndeplini următoarea rugăminte:

Pe mormântul său să se instaleze cușca cânelui, unde animalul să locuească până la moarte. Un servitor a primit însărcinarea să vie în fiecare zi la cimitir, spre a îngriji de animal, aducându-i mâncare suficientă.

Dorința defunctului a fost satisfăcută și cânele, care a înțeles probabil situația, stă nemișcat pe mormântul stăpânului.

*

Hitleriștii contra fardului. — Cei care au vizitat Germania în ultimul timp, au putut constata că cele mai multe femei nu sânt deloc fardate.

Faptul este un efect al propagandei hitleriste. Fardurile fiind în special de proveniență franceză, hitleriștii au întreprins o intensă acțiune pentru înlăturarea acestor articole. S'a lansat chiar următoarea formulă: „Numai cocotele se fardează în Germania."

Propaganda a avut rezultat. Majoritatea femeilor a renunțat la fard, poate pentru a nu confirma formula *l...*

*

Lampa de noapte și divorsul. — Un proces de divors autentic american urmează să se judece la New York.

Soții Adam și Edith Bowless, de comun acord, au cerut despărțirea. Cauza este... lampa de noapte!

Femeia nu poate dormi, dacă nu arde lampa pe noptieră. In schimb soțul n'are somn, dacă lampa e aprinsă. Și așa, buclucașa lampă a provocat certuri conjugale, care s'au terminat cu acțiune de divors.

Se așteaptă cu curiozitate hotărârea justiției în acest caz ciudat.

*

Concurs cu panere. — Un concurs original a avut loc la Hovenhead (Anglia), organizat pentru vânzătorii de fructe, care duc panerele pe cap.

Candidații purtau coșurile și trebuiau să fugă câteva sute de metri. Au luat parte zeci de concurenți, care duceau pe cap numeroase panere puse unul în altul.

Câștigătorul concursului a fost un tânăr vânzător, care a purtat 30 coșuri pe o distanță de 500 metri, fără să se strice coloana de panere de pe cap.

Cetiți
Ultima oră

Razele ucigașe ale soarelui
Problema razelor cosmice — O nouă ipoteză asupra cancerului — Scopul zborurilor în stratosferă

Ultimul zbor al belgienilor Max Cosyus și Van der Elst, ca și celelalte raiduri în stratosferă, a avut în special scopul de a studia razele cosmice. Aceste raze au fost semnalate pentru prima oară de fizicianul austriac Victor Hess, care a arătat că ele au o importanță deosebită asupra vieții pe pământ.

Razele cosmice, a căror intensitate crește cu cît ne urcăm la înălțimi mai mari, au o extraordinară putere de penetrație. Ele sînt de o sută de ori mai puternice decît razele X, pe care le putem produce cu aparatele Roentgen. Razele cosmice pătrund prin orice materie și profesorul german Regener semnalează prezența lor într'un bloc de fier cu grosimea de un metru

S'a constatat în repetate rînduri că pielea omului supusă un timp îndelungat acțiunii radiumului sau razelor Roentgen, capătă leziuni care în cele din urmă provoacă moartea. Razele cosmice, care au aceiaș proprietate și în plus sînt și mult mai puternice, ar avea același efect și ar face imposibilă viața pe pământ, dacă n'ar exista pătura atmosferei și stratosferei, care le diminuează mult forța nimicitoare.

Totuș e clar astăzi pentru lumea științifică faptul că soarele, pe lîngă raze tămăduitoare, binefăcătoare, răspîndește și „raze ucigașe".

Bazat pe această constatare, profesorul francez Charles Normand a lansat *o nouă teorie asupra cancerului*.

El susține că această boală cumplită ar fi provocată de razele distrugătoare ale soarelui, care ard și descompun unele țesuturi din trupul omului. Și tocmai faptul că deobiceiu cancerul se manifestă la persoane mai în vîrstă, ar confirma ipoteza profesorului francez, dat fiind că „razele ucigașe" ale soarelui, slăbite prin spațiul ce-l parcurg pînă la pămînt, au nevoie de un timp mai îndelungat, spre a-și exercita puterea distructivă.

In orce caz teoria razelor cosmice rămîne deschisă și se așteaptă rezultatele cercetărilor făcute de aeronauții stratosferei. Limpezirea misterului ce acoperă chestiunea razelor cosmice ar fi de o importanță covîrșitoare pentru viața oamenilor pe globul pămîntesc.

BILETE DE TREN
cu asigurare contra ploilor

Căile ferate din Franța au introdus o inovație originală pentru sezonul balnear. E vorba de bilete de tren cu asigurare contra ploii.

Călătorul plătește la plecare o taxă suplimentară, care reprezintă asigurarea. In cazul când în stațiunea balneară vremea e neplăcută și plouă, călătorul respectiv poate pleca gratuit în alt loc, sau se poate reîntoarce gratis acasă.

Inovația a avut un succes colosal. Mii de persoane au fost îndemnate să întreprindă voiajuri, datorită biletelor cu asigurări contra ploii.

Numai la noi căile ferate nu acordă călătorilor nicio înlesnire!

Funeraliile naționale pentru un clovn

Vladimir Durov, cel mai cunoscut clovn din Rusia în ultima jumătate de veac, a încetat din viață în etate de 74 ani. In fața casei lui din Moscova, se adunase un public mens. Guvernul sovietic a hotărît să se facă defunctului uneralii naționale, ceiace s'a înregistrat acum prima dată pentru un clovn.

Durov era socotit un artist al humorului. Scenele sale comice erau de fapt mici satire politice și sociale. Din această cauză el a fost arestat înainte de război, sub acuzația că insultase familia țaristă într'o scenă de circ.

Durov n'a fost numai un clovn, ci și un admirabil dresor de animale. Fin cunoscător al psihologiei animalelor, el a înființat la Moscova o școală de dresaj, subvenționată de stat. Durov a scris și numeroase cărți cu povești vesele pentru copii.

O cură la Karlsbad
(însemnări de vacanță)

Carlovy Vary!.. ne deșteaptă brusc vocea de tenor ratat a prea blondului șef de tren. Toți călătorii din compartimentul nostru, căzuți într'o somnolență permanentă după mai mult de 30 ore de drum ne uităm speriați pe geamuri pentru a ne da seama dacă ajungem în adevăr la stațiunea mult visată, sau dacă nu cumva sântem victimile unei farse. Parcă ne obișnuisem cu mototăiala tovarășilor de cale lungă, cu huruitul și clătinările trenului și cu ideia unei călătorii spre infinit.

In gară

E ora 12 fără un sfert. Trenul se oprește în gara Karlsbad, pe limba stăpânirii actuale, Carlovy Vary. Ne-am trezit deabinelea. Am ajuns. Zarvă mare. Hamalii sar pe trepte'e și culoarele dresate, ca'n orice gară importantă. Dacă ești român, pornit pentru căutarea sănătății cu o sumă de bani modestă și cu greu agonisită într'un an de zile, te vei feri dela început de cheltueli nesocotite și inutile. Vei face chiar—pe ici pe colo—economie. Incepând de acum, îți vei lua singur geamandanul într'o mână, pardesiul pe cealaltă dimpreună cu bastonul sau umbrela și vei coborî încet-încet în stație.

Ca orice român, puțin boer și rușinos, vei avea grijă desigur să te uiți în dreapta și în stânga să vezi dacă nu cumva ești observat cum muncești cu povara bagajului tău până în dosul gării. Fii pe pace. După câțiva pași îți găsești singur scuza și apărarea: *„de ce să-mi fie rușine? La urma urmei știe cineva cine sunt? Puțin îmi pasă.* Dacă ai însă ghinionul să te întâlnești nas în nas cu un cunoscut din orașul tău, (nu-i imposibil) ai sfeclit-o. Dar așa ghinion mai rar, Dar chiar în ipoteza unei asemenea întâmplări, *„nu-i nici o rușine; printre străini faci ce poți; de unde hamali pentru altă lume"?*

Spre hotel

Ai ajuns prin îmbulzeală în dosul gării Șoferii taxiurilor elegante te înconjoară și nici nu știi când îți zboară geamantanul din mână și te trezești și tu după dânsul într'un automobil, încântat oare cum de prompt'tudinea cu care ești servit. Băgând de seamă că ai bâlbâit câteva cuvinte nemțești, șoferul te întreabă scurt în limba lui Hitler: *Wohin?* (încotro). Ți-aduci aminte că ai scris să ți se rezerve o cameră la un hotel. Il spui numele și atât. Ai oarecum aerul că știi obicelurile, cunoști locurile și oamenii. Automobilul sboară spre oraș...

Nimic de zis. Frumoasă intrare în stațiunea prea renumită a Karlsbadului. Dar, un gând te fulgeră. Ai uitat să te tocmești cu șoferul, chiar din gară. Te-a luat prea repede și te-ai fisticit. Acum e prea târziu. Cât va costa oare această plimbare boerească? Te frămânți. Nu-ți vine să te așezi gospodărește pe canapeaua moale. Ai impresia că lăsându-te prea greu—plătești mai mult. Coroanele pe care le ai pentru cura de 28 zile sânt numărate.

In cinci minute, după ce ai ocolit o stradă-două taxi-ul oprește în fața unui hotel masiv cu 4 etaje. Șoferul așteaptă plata. Dialog:

— Wievill costet, bitte? articulezi cam cu jumătate gură.

— Zwei und zwanzig Krone sună răspicat răspunsul. Două zeci și două de coroane; peste o sută de lei. Scump de tot. Să te tocmești acum? Ți-i rușine de șofeur, de lumea care trece pe stradă, de stăpâna hotelului care a și apărut la intrare. Taci și plătești, hotărându-te: *„De altă dată nu mai procedez așa".*

Confort și civilizație

La hotel te întâmpină însăși stăpâna, cu o bucurie nestăpânită de parca ai fi cineva din familie de multă vreme așteptat. Iți ia singură geamantanul, te poftește în altă încăpere până ce-ți vor aranja odaia în care vei locui, te întreabă de boală, de foame. Iți dai seama că-și cunoaște și-și exercită bine meseria. Această primire te măgulește totuși, dar te și desarmează. Aveai de gând să te tocmești dela început pentru casă, masă, dar nu mai îndrăsnești; convii că trebue să mânânci întâi, să te culci apoi, celelalte pe urmă. Ți se servește o masă îmbelșugată, mânânci ca lupul. După o jumătate de oră, ascensorul sue în camera ce-ți fusese chipurile rezervată, la al treilea etaj. Curat cu desăvârșire; apă caldă, apă rece; confort, civilizație. Mai mult nu gândești. Te-a ajuns oboseala drumului. Te culci și adormi imediat.

In oraș

După două-trei ore te deștepți. Nu mai poți dormi. Vrei să cunoști Karlsbadul. Ești pentru prima oară în străinătate. Te hotărăști să ești. Fetele de serviciu în șorțuri și bonete albe ca zăpada te întâmpină zâmbitoare cu „La revedere".

Continuare în pagina II-a

ULTIMELE CREAȚIUNI
pentru sezonul de toamnă și iarnă

Stofe fine pentru pardesie, demiuri, paltoane, costume pentru Doamne și Domni. Uniforme militare și școlare

LA
FR. VARTPARONIAN
&
FR. HLEBNIKIAN
Str. Ștefan cel Mare 61 TELEFON 384

Produse exclusive
W. SCHERG & Co. Brașov
Sucursale: București, Cernăuți, Chișinău, Craiova

Porzol, Cerealină,
Sulfat de Cupru
pentru saramuratul grâului
se găsește la
Sindicatul Viticol-Iași
STR. ARCU 1

EVREI!
Procurați-vă pentru Roș-Hașana și Iom-Chipur un **MACHZOR**
cu prima traducere românească. Un volum splendid legat 150 lei
ATIPOR prima traducere românească a rugăciunilor ce se spun la mormântul ce or scumpi (Maame-Lușen) cuprinzând și Izcor, Eil Mulei, Kaddiș, o tabelă cu zilele când se spune Izcor până la anul 1960 și o tabelă pentru însemnarea zilelor de Iurțat.
Un volum de peste 100 pagini cu o frumoasă copertă simbolică 25 lei.
A se adresa autorului Șef rabin Dr. M. THENEN B-dul Carol 55 Brăila, prin mandat postal sau ramburs.

TESTA
VINDECĂ:
DURERI DE CAP-MIGRENE
NEVRALGII-DURERI DE DINȚI
RĂCELI-GRIPĂ-JUNGHIURI
ÎN FARMACII ȘI DROGUERII

Grădina **Pomul Verde**
Astăzi Mercuri 5 Septemb.
celebrul star mondial
Himan Prizant
joacă cel mai mare succes
cu prețuri populare
20 -12 lei
Verlangt a Husen
Operetă în 3 acte.
Regia, Himan Prizant
Dirigent, Kreisler
Orchestra jazz Sigally
Rețineți biletele din vreme.

O nouă linie de navigație

Constanța 4.—Din Haifa se anunță fondarea primei linii palestiniene de navigație între Constanța și Haifa pentru pasageri și mărfuri, sub numele «*Palestine Maritime Lloyd Ltd*», care a achiziționat vapoarele „Risveglio" și „Progresso" și în cel mai scurt timp vor trece sub pavilion palestinian.

Dl. Lazăr Bercovici, Agentul General din Constanța, a fost numit de Consiliul de Administrație al nouei Societăți, ca Managing Agent pentru toate afacerile Societății.

DOCTOR
I. SCHWARTZMAN
Fost asistent al clinicei din Paris
Boli interne și de copii
Specializat în boli de inimă, plămâni și rinichi.r
Diagnosticul afecțiunilor de inimă cu aparatul Electrocardiograf.
Tratamentul tuberculozei pulmonare cu pneumothorax artificial
Tratamente radicale pentru varice, eczeme și ulcer varicos
Consultă intre 4—7
Str. Căpitan Păun 10. Telefon 11

x Pentru clișeie de orice fel adresați-vă la „Opinia" strada Lăpușneanu 37.

Gravă epidemie de febră tifoidă

(Continuare din pag. I-a)

cazuri, neanunțate care se tratează acasă fără medic și fără ca serviciul sanitar să aibă cunoștință.

Sânt apoi zeci de cazuri de febră tifoidă ambulantă, care se face în picioare. Deci cu toată vigilența și munca ce o depune serviciul sanitar nu poate avea o statistică exactă de numărul cazurilor de febră tifoidă din anul acesta și apoi nu poate cunoaște gravitatea epidemiei prin numeroasele și grelele complicațiuni, care ne-a dat anul acesta o mortalitate destul de mare, atât la adulți cât mai cu seamă la copii.

Epidemia de febră tifoidă din anul acesta care începe foarte insidios, cu temperatură mică, cu fenomene bronchiale și amigdaliene, cu dureri articulare, la început a fost luată de medici ca o gripă banală, care apoi s'a prelungit și temperatura începe să se urce încetul cu încetul până la 40°,5, cu cefalee, vârsături, constipații și accentuarea fenomenelor bronchiale. Toate aceste cazuri care la început păreau gripe ușoare, după examenele de laborator s'au diagnosticat febră tifoidă și au fost trimise la izolare și confirmate.

Cu aceleași simptome se prezintau la consultații sute de copii, cari de frică de a nu fi izolați, nu se mai prezintau din nou și rămâneau acasă; și apoi readuși la consultațiuni cu nefrite, meningite, hemoragii intestinale, paralizii, flebite etc. câte 3 și 4 copii dintr'o singură familie.

Dacă complicațiile nu surveneau, după cum au fost la mulți, cazurile au rămas tratate acasă și s'au format astfel focare întregi de febră tifoidă și hidrică și de contaminare.

*

De sigur că serviciul sanitar cu mijloacele reduse, e-n imposibilitate a lupta și controla toate cazurile și a cunoaște mai cu seamă gravitatea și mortalitatea din anul acesta din cauza complicațiilor grave.

Se impune o colaborare sinceră între Municipiu și serviciul sanitar. Primăria să pună la dispoziția serv. sanitar toate mijloacele de combatere de urgență, a acestui flagel care se întinde și ne amenință, având în vedere forma gravă a epidemiei Să se lase la o parte, toate străzile, grădinile și să se vadă ca apa să curgă neîntrerupt, căci dacă ar curge fără repaus, nu avem nevoie de clorinare și de sigur că și epidemia hidrică va înceta. Însă nu va înceta epidemia de contaminare, unde trebue un control riguros și să se dea posibilitatea și concursul serv. sanitar; Altfel suntem amenințați cu toții.

Dr. Frühling

DOCTOR
D. Brănișteanu
Asistent Universitar
— Medic de Spital —
Boli interne
(Roentgen-Diagnostic)
Consult: 2-5 și după rendez-vous. Str. V. Conta 18

Surorile siameze
și dorința de căsătorie

Cazul surorilor Hilton, celebrele surori siameze care sânt lipite una de alta, devine dramatic. După cum am relatat, una din ele dorea să se mărite cu un artist american. Dar autoritățile au interzis căsătoria sub motiv că ar fi imorală.

Cele două surori s'au prezintat la cei mai renumiți chirurgi din America, în speranța că s'ar putea efectua o operație, care să le despartă trupurile. Dar nici un medic nu îndrăznește să efectueze o asemenea intervenție chirurgicală, de teama unui desnodământ fatal.

Astfel surorile siameze vor fi nevoite să abandoneze pentru totdeauna dorința căsătoriei.

Elevi admiși
la Seminarul Veniamin

Următorii elevi au fost admiși în clasa I a Seminarului Veniamin din Iași:

A Domnicăi P. Grigore, Bucu Gh. Nicolai, Chifan A. Aristide, Cordoneanu C. Mihai, Flotea I. Gheorghe, Gănescu N. Octav, Grădișteanu Constantin, Grigoriu C. Grigorel, Gugoașă I. Neculai, Isac M. Costantin, Mircea Gh. V. Alexandru, Moisiu V. Dumitru, Oană O. Cost., Popovici T. Emilian, Pricopescu C. Cost., Rotaru C. Ioan, Sadici Pr. Gheorghe, Sirijan N. Ioan, Savastu Virgil, Tărâță Gh. C., Zuzu C. Pavel.

EPITROPIA INSTITUTELOR ȘCOLARE
Gh. Gh. Mârzescu
DIN IAȘI STR. CAROL 35
Face cunoscut dlor funcționari publici cari doresc să-și plaseze fii, elevi de curs secundar, ca interni în acest așezământ, *că înscrierile au început la 20 August a. c.* Taxa de întreținere completă pentru întregul an școlar este de lei ***6000*** plata lăcându-se în trei rate. Pentru inscrieri și or. ce informații a se adresa din timp la secretariat, Str. CAROL 35 IAȘI, fiind numai 20 locuri vacante.

O întimpinare
în jurul unor atacuri injurioase

Stimate Domnule Director,

Deprins din fragedă-mi copilărie cu luptele grele dar cinstite duse de tatăl meu Constantin Cerkez, pentru satisfacerea nevoilor comerțului și industriei ieșene—am rămas uimit și revoltat citind articolul intitulat „Jeana D'Arc a Camerei de Comerț" apărut în ziarul „Politica" din 26 August a. c. Nr. 19.

Femeie ori bărbat—cuprins în vâltoarea vieței politice sau economice—ești supus inerent criticei adversarilor cât și a tovarășilor tăi.

Nu aș avea nimic de spus dacă sus zisul articol ar cuprinde o critică asupra activității depusă de doamna M Cerkez la Camera de comerț.

Învățat de părinții mei a respecta și apăra numele ce port, cinstea și onoarea familiei mele, țin să atrag atenția autorului că nu permit nimănui să se atingă de ele și că asemenea atingeri nu scapă niciodată de ripostă.

Cred că activitatea rodnică și cinstită începută în folosul negustorimei ieșene de către tatăl meu, astăzi departe și suferind, pe urma muncei depuse, nu îndrituește pe nimeni să atace în acest chip pe cea în drept de a-i desăvârși opera.

Nu mă pot împiedeca de a aprecia la justa-i valoare pe curajosul autor, care de frica urmărilor a cedat răspunderea cunoscutului bătăuș Pițu, devenit la nevoe intelectual.

Și țin să te previn domnule Neculai Săgeată că răbdarea mi-e mare și nimic nu vine prea târziu pentru cel ce știe să aștepte.

Vă rog primiți domnule Director asigurarea stimei ce vă păstrez.

DINU C. CERKEZ

x D. dr. Cădere, medicul șef al municipiului, a demisionat din demnitatea de președinte al Ateneului din Tatarași.

Nu cunoaștem încă motivele demisiei.

Revizuirea și cumulul
în rândurile personalului sanitar
Ministrul sănătății se teme de reorganizarea serviciilor

O distinsă personalitate din Moldova, a avut prilejul să vadă și să stea de vorbă cu d. dr. Costinescu, ministrul sănătății.

Ministrul era foarte afectat de aplicarea decretului-lege, cu privire la revizuirea funcționarilor.

Interlocutorul a avut impresia că mai ales la sănătate chestiunea e foarte anevoioasă; și a te atinge de medici ar aduce după sine o dezorganizare a serviciilor ce ar primejdui apărarea sănătății publice.

Ministerul sănătății socotește că poate găsii alte mijloace, pentru a realiza economiile ce se cer acestui minister, apelând în această privință, și la concursul municipiilor.

In schimb d. dr. Costinescu este partizan sincer al legii cumulului,—în special pentru a face loc tinerilor medici, azi lipsiți de orice mijloc de existență.

Explicațiile dlui dr. Costinescu, după cum suntem asigurați, au fost foarte impresionante.

*

Și fiindcă vorbim de medici și de legea cumulului, e drept să reamintim că primul care a lansat principiul: *un om și o slujbă*, a fost d. dr. Cazacu, distinsul fost inspector al regiunii sanitare din Iași, azi deputat.

DAN

Aveți dureri de cap, junghiuri, dureri nervoase, indispoziție, insomnie? Luați DALIN. Cel mai bun antinevralgic. Vindecă și previne orice boală ce provine din răceală
Cereți DALIN la farmacii.

Săptămâna fructelor
O expoziție la Iași

In chestiunea valorificării fructelor au sosit recent din Capitală dispoziții la serviciul agricol din Iași. Alte adrese s'au primit la Primărie și Prefectura de județ.

In adresele primite, ministerul de agricultură cere să se ia toate măsurile ca dela 14 Septembrie să se organizeze o „Săptămână a fructelor".

*

S'a înființat în acest scop un comitet în frunte cu d. prefect Th. Zipa.

Astăzi comitetul va ține o primă ședință la care se vor lua măsurile cuvenite.

Din câte am aflat, în centrul orașului, într'un local special amenajat, *se va deschide o expoziție de fructe provenite numai din județul Iași.*

Produsele viilor și livezilor noastre, poame și fructe admirabile, vor putea fi astfel admirate de public.

Rex

x IN CHESTIA POMPELOR FUNEBRE.— Eri comitetul de revizuire urma să desbată contestația privitoare la licitația pentru concesia pompelor funebre.

Comitetul de revizuire a fost compus din domnii consilieri Culianu și I. Dain, referent fiind d. Repezeanu.

Asociația „Pietatea creștină" a fost reprezentată prin părinții Țincoca și avocații Mihaihailescu și Beureanu, iar municipiul prin d. Giotti, șeful contenciosului.

Comitetul găsind neapărată nevoe de a se mai prezina niște acte, a amânat desbaterea pentru 18 Septembrie.

O cură la Karlsbad
(Continuare din pagina 1-a)

Ora 4 jum. după amiază. Soare cald. Te afli în centrul orașului Karlsbad, ridicat pe valea râului Teppe. Deoparte și de alta hoteluri și vile cu 4-5 etaje, până pe munții împăduriți dimprejur. Străzi asfaltate și foarte curate. Circulație intensă.

Automobile detoxate soiurile, de prin toate țările. Trăsuri cu câte un cal, ca la Iași, numai că aici nu sânt hodorogite, iar caii nu sând ologi. Fiecare cal poartă o bonetă albă sau galbenă cu dantele care-i acopere urechile și fruntea, făcută de sigur de gospodina purtătoare de grijă pentru bărbatul și calul, care împreună luptă pentru existență. Boneta apără de viespi, de muște și de soare.

Vizitatorii români

Umbli repede. Iată „Colonadele—unde sânt captate cele mai multe izvoare minerale". Iată tot felul de magazine cu tot soiul de mărfuri, cu prețurile scrise în vitrinele care exercită o atracțiune irezistibilă.

Toată lumea de oparte la vitrine. Observă, cumpănește prețurile. Auzi vorbind și românește. Românii înmulțesc toate prețurile, cu 4,50 sau cu 5 ca să-și dea seamă în lei, dacă un lucru este sau nu prea scump. Treci înainte. De odată, un cunoscut. Bucurie. In cinci minute știi tot despre el. De când a venit, unde stă, cât plătește, ce boală are etc. Știe și el despre tine: unde ai tras și mai ales ce-ai tras în câteva ceasuri. nu-l impresionează.

— „Ai scăpat eftin„ îți răspunde.

Îți face un calcul. Te sperii, dar nu-i spui nimic. Ai și tu mândria ta. Îți dai seama că după banii pe care-i ai n'ai putea să stai aici nici 15 zile. Te desparți de dânsul și pleci înainte, necăjit.

La o cotitură, alt cunoscut. Bucuria și convorbirea se repetă pe același ton și cam cu același conținut.

Acest al doilea român, cu resurse mai modeste, îți dovedește că a fost grozav de pâcălit; că puteai veni de la gară pe jos, găsind un oarecare nevoiaș să-ți ducă geamantanul dacă era prea greu, numai cu 2—3 coroane; că în fine sânt camere bune la mansarde și că deci te poți aranja extrem de eftin. După acest nou calcul îți dai seamă că ai putea cu punga ta să trăești și două luni în această minunată stațiune. Amândoi aveau dreptate. Scumpetea și eftinătatea sânt noțiuni cu totul relative și în raport cu punga fiecăruia.

Te întorci la hotel, gândind că după calculele extreme prezentate de compatrioții tăi, vei izbuti să ții calea mijlocie.

Socoteli practice

Prima noapte în Karlsbad. Te-ai culcat cu geamul deschis—în hotel liniște de mormânt. Pe străzi, zgomote de automobile și trăsuri—cam prea mult zgomot. Îți vine în minte ideia că n'ar fi rău să te muți la un alt hotel mai sus, mai spre munte. Acolo ar fi mai liniște, aerul mult mai bun și desigur, camera mai eftină.

Această idee a devenit hotărâre a doua zi dimineață. Cobori imediat și pleci în căutarea altei camere.

Întâmplarea te servește; alt cunoscut binevoitor te descoperе, te duce peste tot și în scurt timp ai angajat o cameră cu tot confortul la un alt hotel mai sus și destul de eftin. Îți faci iar socotelile și vezi că încep a se potrivi cu banii tăi.

Inapoi la primul hotel. Spui limpede că te instalezi în altă parte. Stupoare! Stăpîna hotelului se înverșunește, ca de spaimă. Îi simți mânia reținută supt o atitudine politicoasă pe care n'o poate deloc înblânzi privirea-i dușmănoasă. In definitiv ești stăpân pe banul tău. Vrei să stai unde-ți place chiar de ar plesni de necaz.

Te pedepsește însă pentru această bruscă părăsire. Vei plăti camera pentru trei zile. Ai stat una și plătești trei. Te înfurii, bâlbâi nemțește, dar nu i nici un chip. Frumos pentru punga d-tale! De ce nu te-ai tocmit dela început? Iar te-ai păcălit. Are și ea dreptatea ei; ai încurcat-o; avea alți clienți. La socoteală se mai adaogă și mesele pe care ți le-a servit, așa că-ți revine să plătești pentru 24 ore cam 400 lei, pe românește. Scoți și plătești. Îți iei un om să-ți ducă geamantanul de data aceasta și pleci...

Greu. Se duc sutele de lei ca surcelele.

„De acum înainte am să fiu foarte prudent la cheltueli, căci orice neglijență să plătește scump".

In căutarea unui restaurant

Ai ajuns. Te-ai instalat în camera de mult și ea hărăzită să te adăpostească. S'a făcut ora 12. Trebue să ești din nou pentru masă. Cobori în centru. La ce restaurant te vei duce? Nu e bine să intri chiar așa fără să cunoști, cam cum se mănâncă. Ești repede din încărcătură, căci pe neașteptate te întâmpină un vechi cunoscut de pe băncile universității, băiat modest, avocat, și depildă deputat în România Mare. După obișnuitele: „Ce mai faci", când ai sosit", „dar tot tânăr ai rămas", te întreabă tocmai despre ceiace te preocupă.

— Unde iai masa, dragă?

— Nu știu, pe aici, pe un deva.

— Vino cu mine, se mănâncă bine și eftin.

— Bine, dacă spui tu, să mergem.

Intri după dânsul la... Te impresionează curățenia localului. Fețe agere, în șorțuri albe roesc pretutindeni. Vă așezați. Consulți lista și prețurile, înmulțești cu 5 fiecare sumă. Ți se pare scump. Prietinul d-tale comandă un fel, două, trei și prăjituri. Tu, cu ochii mereu la prețuri îți dai seama că nu-i chip de scăpat eftin. Alegi ceva mai puțin scump nu te prea saturi, mai comanzi ceva. La plată, cu una cu alta peste 100 lei. Plătești, n'ai încotro.

Te scoli flămând, te desparți amărît de prietenul d-tale și te întorci acasă. Imposibil. Îți faci iar calcule, va să zică masa te-ar cam costa ca să te saturi, cu ceaiul de dimineața și cu ceva la ora 4, peste 300 lei pe zi.

In câteva zile ajungi la covrigi. Iar te-ai păcălit. Nu era bine ca dela început să-l fi rugat pe amicul d-tale să-ți spună cât lei îl costă acolo o masă? Te-ai încrezut, ori te-ai jenat. Pentru asta ai plătit.

Seara, te mulțumești să-ți cumperi 100 gr. de șuncă și o pâniță, să ți se pare că-ți ajunge. Te culci devreme. Dormi bine, adânc. Nu mai e zgomot. Cu hotelul ai nemerit-o.

(Urmează).

GRIGORE FILIP

DOCTORUL
OVIDIU CORDESCU
consultă zilnic pentru boli de
Nas, gât și urechi
de la 4—7 p. m.
în str. Gh. Mârzescu 16

Ați câștigat astăzi la Loterie, costul biletului Dv.?
CUMPĂRAȚI IMEDIAT ALT BILET
ÎN SCHIMB LA „COLECTURA NOROCULUI"
BANCA EMANOIL MARCOVICI
STR. ȘTEFAN CEL MARE No. 15
unde aveți cele mai mari șanse de câștig până la
26 SEPTEMBRIE a. c.
În ULTIMA ZI DE LÂNGĂ NUMEROASE CÂȘTIGURI SE TRAG 15 PREMII CÂTE LEI UN MILION

Un senator ieșan delegat la o Conferință diplomatică

D. Alfons Herovanu și Pactul balcanic.— Câteva lămuriri ut le

La 29 Septembrie are loc la Istambul conferința pactului balcanic la care va lua parte și o delegațiune a țării noastre.

Delegaț unea română va fi prezidată de d. Tony Iliescu, vice-președintele Senatului.

D. senator Al. Herovanu, fruntaș al organizației național-țărăniste ieșene, a primit d n part a Senatului o adresă prin care îi se aduce la cunoștință că a fost num't în această comisiune și este rugat să iaie parte la lucrările conferinței.

In ace'aș timp i s'a încredințat sa cina de a alcătui un raport asupra chestiunei : „Uniunea Balcanică".

Ceva despre „Pactul Balcanic"

Dat fiind importanța acestei misiuni încredințată unui distins ieșan ca d. Herovanu, am socotit util a-i cere câteva preciziuni.

Iată ce ne a declarat d-sa :

— „Pactul balcan c survine în Februarie 1934, ca un compliment al pactului „Micii Ințelegeri". Din punct de vedere politic, acest pact asigură stabilitatea statutului politic și teritorial al statelor balcanice și securitatea fruntariilor acestor țări în Balcani.

Contra revizionismului

„Asigurată prin aceste două pacte, România dobândește maximum de garanții împotriva oricărei încercări de revizionism, urmând astfel aceiaș politică externă a cărei continuitate ne-o asigură prezența d-lui Titulescu la departamentul afacerilor străine.

Cum pactul balcanic este o asociațiune chemată a-și verifica ritmic coheziunea, în prezența tuturor transformărilor și greutăților vieții, ce pot surveni în timp, ca și Mica Ințelegere, ea urmează a se întruni în fiecare an pentru a pune în concordanță scopul inițial al ei, cu necesitățile timpului.

Aceasta explică convocarea conferinței de la Istambul și pentru acest motiv între punctele ce urmează a se dezbate cu această ocaziune, va fi examinată și chestiunea „Uniunei Balcanice".

Ea va complecta din punct de vedere politic și social pactul dela 9 Aprilie 1934 ce a fost încheat pe baza acordului sus arătat".

Raportul d-lui Herovanu

In continuare, d senator Al. Herovanu, ne-a dat câteva lămuriri succinte asupra raportului pe care îl studiază și pe care îl va prezenta apoi conferinței diplomatice dela Istanbul.

—„Astfel cred oportun — ne-a spus d-sa,—ca problema ce am avut cinstea să-mi fie încredințată, a o studia în prealabil și a prezenta ulterior raportul respectiv conferinței, să fie privită cu toată grija și minuțiozitate, din punct de vedere politic și social, cu maximum de umanitarism.

Desigur că un acord, acceptat din acest punct de vedere de către statele constituente ale conferinței pactului balcanic, va asigura și din punct de privire administrativ-economic, un maximum de profit pentru ele.

N'așî putea preciza deocamdată punctele care vor forma baza raportului meu; dar, e sigur că vor fi circumscrise în cadrul politicei noastre externe, de a care nici o clipă nu ințelegem a ne abate",—a încheiat d. senator Al. Herovanu, declarațiile d-sale.

C. VLAD

Repararea șoselelor

în jud. Iași

Planul de activitate. - Lucrul realizat

D. prefect Th. Zipa în urma unor inspecții în diferite puncte d n județ, a constatat starea mizerabilă în care se află șoselele.

Față de această situație, d. Th. Zipa a făcut o serie de intervenții pe la ministere și a reușit să obțină fonduri pentru lucrările strict necesare.

In plus, împrumutul de 5 milioane lei contractat la casa de economie din Capitală, a contribuit la accelerarea lucrărilor de construcții și reparare a șoselelor județene.

D. inginer Cernătescu șefu serviciului drumurilor, a bine voit să ne pue la dispoziție o serie de date interesante în legătură cu lucrările la șosele.

Astfel sunt în curs de executare aprovizionări de piatră, construiri și reparări de poduri în valoare de 5 milioane lei. Pentru alte lucrări diverse s'a obținut suma de 1,600,000 lei d n fondul special al prefecturii.

In prezent în curs de executare sunt reparările următoarelor șosele : Iași-Bârnova Dobrovăț; Vlădeni-Șipot-Plugari; Cucuteni-Dumești și Grajduri.

Aprovizionări de pietriș se fac pe șoselele Iași Țuțora, Iași-Răducăneni, Iași-Voinești-Țibana, Sârca-Lungani, Trg. Frumos-Belcești și Tg.-Frumos-Prigoreni. Până în prezent s'au făcut aproviz onări cu pietriș în valoare de 3 milioane.

Pe de altă parte un proect al d-lui inginer Cernătescu prevede construirea de poduri peste Jija de pe Soseaua Stânca-Cârpiți și două poduri pe șoseaua Vânători-Bivolari.

Fapt interesant e că din împrumutul de 5 milioane lei contractat de prefectura de județului Iași. s'a dispus repararea generală a șoselelor Iași-Tg.- Frumos pe o distanță de 28 km. Apoi 9 km. din șoseaua Iași-Poeni, 25 km. din șoseaua Iași-Răducăneni și 9 km. d n șoseaua Iași Țuțora.

Acestea sunt lucrările executate de serviciul drumurilor din fondurile speciale ale județului. Insă urmează a se efectua și o serie de lucrări la șosele, care sunt platite de ministerul comunicațiilor, de pildă pe drumurile :

Iași-Tg. Frumos-Pașcani, Iași-Scu eni, Iași-Poeni și Tg. Frumos-Hârlău. Șoseaua Iași-Tg. Frumos va fi ridicată cu $1/2$ metru pentru ca în viitor să nu mai poată fi inundată. Aprovizionările la șoselele de mai sus sunt în valoare de 10 milioane lei.

In curs de executare este și șoseaua Iași-Bucium.

Prestația în natură

Șeful serviciului drumurilor a prefecturei de județ, ne-a declarat următoarele :

— „Țin să menționez că prestația în natură, în schimbul distribuirei porumbului, a avut un rezultat remarcabil. Toate aprovizionările de pietriș au fost făcute în cele mai bune condițiuni, de către săteni. In prezent în urma intervențiilor făcute de d. prefect Th. Zipa, obținându-se un număr de 150 vagoane porumb, vom continua aprovizionările cu pietriș acolo unde este necesar și imediat vom începe lucrările de reparare".

Ly.

Salariile pe August ale slujbașilor și pensiile trimestriale

încă nu s'au plătit

Cerem să înceteze această anarhie.
Nu desnădăjduiți poporul !

Trei cadavre descoperite

lângă Chișinău

Se crede că e vorba de niște refugiați ruși

Chișinău 5 — Jandarmii din com. Străjeni au găsit eri între comunele Bucovăț-Străjeni trei cadavre, aparținând unor bărbați în etate, între 40—50 ani.

Medicul, examinând cadavrele a constatat că moartea celor trei victime datează de 6—7 zile.

Judecând după cizmele victimelor care sunt fabricate în Rusia Sovietică, se crede că e vorba de trei refugiați, care au fost omorâți cu scopul de a fi jefuiți.

S'au dat circulări pentru stabilirea identității celor trei victime.

Cor.

Răsboiul nu e posibil

declară d. Roosevelt

D-lui Roosevelt, președintele State or-Unite, i se atribuie următoarea declarație :

— *„Am urmărit evenimentele politice din Europa, considerate de mulți oameni de Stat, primejdioase păcei vechiului continent.*

„Sunt convins că răsboiul nu va isbucni, deoarece toate Statele lumei sunt preocupate de situația lor internă".

O fabrică distrusă de foc

Incendiul din tîrgul Folești

Bălți 5.—Un violent incendiu a izbucnit la fabrica de săpun Gh. Ernst, din comuna Folești, județul nostru. Flăcările alimentate de un vânt puternic, au cuprins în câteva clipe intreaga clădire. In mai puțin de două ore, intreaga fabrică, precum și două case vecine, au fost prefăcute în cenușe.

Pagubele întrec suma de un milion lei.

S'a deschis o anchetă.

Tragica sinucidere

a unui judecător

Cluj 5. — La clinica psihiatrică din localitate, s'a petrecut eri o dramă. De mai multă vreme fusese internat aici, judecătorul Săvoiu Virgil din comuna Alești, județul Bihor.

Profitând de neatenția paznicilor, susnumitul fiind într'o stare nervoasă accentuată, s'a aruncat dela etaj, căzând pe caldarâm dela înălțime de 7 metri.

Nefericitul a rămas mort pe loc.

Parchetul a autorizat înhumarea cadavrului.

In jurul arestării

unui spion sovietic

Chișinău 5. — Precum am relatat, în apropiere de Orhei a fost arestat un tânăr sub bănuială că s'ar îndeletnici cu spionajul în favoarea Sovietelor.

Fiind adus la Chișinău, s'a stabilit că tânărul se numește Boris Kuharschi, și e fiul preotului Kuharschi, care s'a sinucis acum câteva luni.

Boris Kuharschi e într'adevăr în serviciul S. P. U-lui și va fi dat în judecată pentru spionaj.

x D-nii Enoriași ai „Templului Neuschotz", sunt cu insistență invitați a-și ridica biletele de invitație de la dl Filip Schiller, Iași Săulescu 3 până cel mai târziu 5 Sept. a. c., după care dată, locurile se vor ceda numeroșilor noi solicitanți.

Comitetul

Incercare de jaf în Tatarași

la locuința casierului Băncii Naționale

Un atac îndrăzneț s'a întâmplat astă noapte la locuința d-lui N. Cogălniceanu din str. Calarași 18, casierul Băncii Naționale.

Pe la orele 2 și jumătate un individ costumat în haine de culoare deschisă, cu șapcă englezească și pantofi de tennis, s'a introdus în curtea d-lui Cogălniceanu prin spargerea lăcatei dela poartă. Tâlharul se pregătia tocmai să pătrundă în camerele casierului însă ghinionul lui a fost zărit de sergentul Gh. Todirică, pe când făcea revizia postului. Gardianul l-a somat pe apaș să se oprească, însă acesta, cu o repeziciune uimitoare a escaladat gardul și a dispărut în întuneric. Polițistul a descărcat câteva focuri de revolver asupra hoțului ; însă gloanțele au dat greș.

D. comisar Păun șeful circ. I-a polițienești, a dispus cercetări pentru identificarea răufăcătorului.

REP

Un fenomen ceresc

observat în jud. Muscel

La Câmpulung-Muscel s'a înregistrat un curios fenomen ceresc.

Duminecă dimineață s'au văzut spre răsărit trei sori încercuiți în două curcubee. E vorba de fenomenul cunoscut în știință subt numele de „paraheliu solar" și explicat prin legile refracției.

Oamenii superstițioși însă au fost impresionați de acest caz și cred că el prevestește evenimente mari.

x **A fi frumoasă și atrăgătoare** este problema ce rezolvă **Crema Miraculoasă.** Această cremă distruge petele de pe obraz, albește și catifelează pielea dându-i un parfum delicios Depozit Farmacia Dr. Ratianu str. Cuza Vodă 48.

INFORMAȚIUNI

x Radio-București a transmis aseară știrea dată de „Opinia", despre inițiativa d-lui primar al Iașilor de a lega apropiatele manifestațiuni din localitate, de pomenirea Unirii Principatelor dela a cărei întâptuire s'au împlinit 75 ani.

x Ziarul „Naționalul" scrie că d. Oct. Goga a întreprins o acțiune pentru formarea unui tront al partidelor mici.

x In curând va apărea la Iași „Cronica" — caleidoscop literar, politic, social, cu colaborări interesante.

x Am relatat arestarea casierului Epaminonda Economide dela serviciul sanitar județean din Bacău, acuzat că a falsificat ordonanțe de plată în sumă de 100.000 lei. Casierul a recunoscut fapte. Ieri tribunalul Bacău i-a reconfirmat mandatul de arestare.

x *Isprava unui moșneag.* — La Galați a fost arestat bătrânul Iacob Bordeianu, în etate de 75 ani. El a atras pe fetița Maria Faur, de 11 ani, din comuna Tulucești și a violat-o. Bordeianu a fost trimes în judecata Curții cu juri.

x **La Galata.**—Rudele deținuților politici dela Galata ni se plâng în contra măsuri luată de Direcția închisorii de a li se interzice intrarea pentru a aduce alimente celor închiși.

Această măsură surprinde, căci vizitarea celor închiși s'a făcut cu aprobarea Consiliului de Războiu. Rudele cer ridicarea acestei măsuri, mai ales acuma când în oraș circulă felurite svonuri asupra stării și tratamentului celor deținuți acolo.

x Delegația permanentă a municipiului întrunită aseară sub președinția d-lui Osvald Racoviță, a hotărât închirierea casei Teitler, unde a fost poșta, din strada Arcu. Se vor instala acolo judecătoriile întâia și a doua. Sunt rezervate și apartamente de locuință pentru domnii judecători.

x D. V. Boureanu, primarul comunei Rediul Mitropolie, a reclamat parchetului pe învățătorul Dumitru Zamfirescu din acea comună, învinuindu-l că ar îndemna locuitorii să nu plătească dările către Stat și comună.

Se fac cercetări.

x Curtea de apel, avea azi pe rol procesul d-lui Adam, fostul secretar general al Camerii de comerț din Botoșani.

D. Adam este implicat într'o afacere de fraude făcute la acea Cameră de comerț.

Urma să fie aparat de d-nii av. C. Schreiber-București și V. Madgearu-Botoșani.

D. Adam este deținut de 16 luni.

Nesosind însă dosarul de la Botoșani, procesul a fost amânat.

x **Dr. Brener** *specialist mamoș*, boli de femei. Cons 2—6 d. m. în str. Lăpușneanu

x **Comandați clișeie la ziarul „Opinia".**

x **O crimă oribilă** s'a înregistrat ieri în comuna Voloca de lângă Cernăuți.

Tânărul Radu Cocea, venind acasă, a găsit pe comerciantul Meier Reiner în tovărășia femeii Saveta Cocea, mama tânărului. Fiul a luat un topor și a aplicat mai multe lovituri comerciantului. Victima în stare gravă a fost dus la spitalul din Cernăuți. Criminalul se află arestat.

In care lună v'ați născut ?

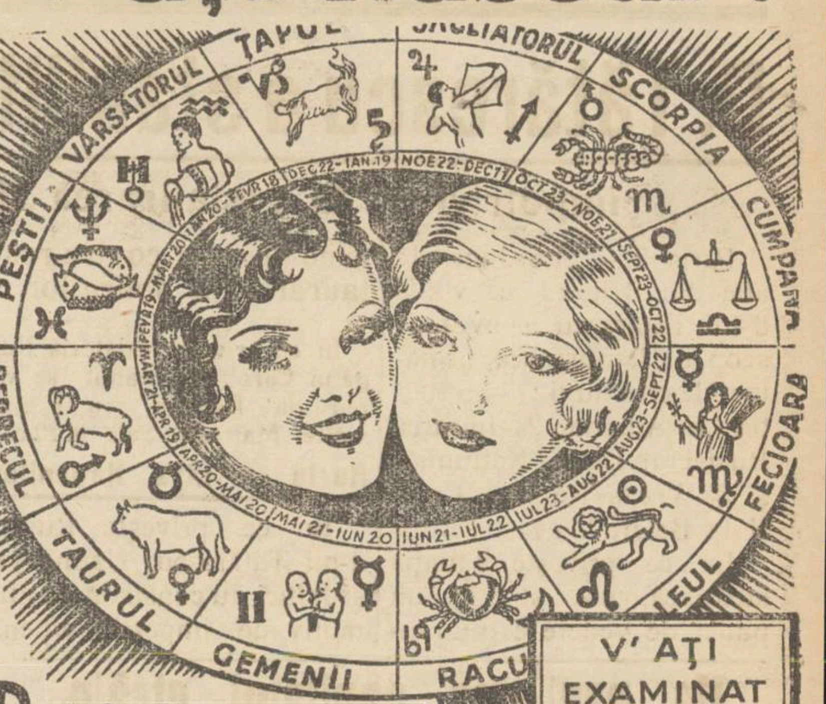

V' AȚI EXAMINAT ASTĂZI PIELEA ?

Depinde de acest secret, dacă păstrați un splendid ten juvenil

Astrologii au constatat că oricare să fie constelația din zodiac sub care v'ați născut, e acum ușor să vă faceți fermecătoare și atrăgătoare când pur și simplu pielei Dv. zilnic îngrijirea cerută. O singură încercare cu noua metodă descrisă mai jos vă va convinge.

Puteți acum îndoi repede drăgălășia pielei și a tenului Dv cu ajutorul nouei Creme Tokalon, culoarea albă (neunsuroasă), celebra Cremă de Paris. Această cremă conține acum smântână predigerată și untdelemn. Ea nutrește și împezește pielea, face porii dilatați să se strângă, înlătură coșurile și sbârciturile provocate de oboseală și albește pielea cea mai neagră și aspră. In trei zile, obrazul Dv. se împodobește cu o nouă frumusețe de nedescris. Incercați chiar astăzi această nouă Cremă Tokalon. Blondă sau brunetă, orice femeie poate acum deștepta o iubire profundă, pasionată și durabilă în inima bărbatului ce-l dorește Succesul se garantează, altfel se restituie banii.

De vânzare la toate farmaciile, drogheriile și parfumeriile din țară. Noi prețuri reduse : Crema Tokalon, culoarea albă, de la Lei 50—; Crema Tokalon aliment, culoarea roză, de la Lei 60.

MAREA COLECTURA

GHEORGHE STANOIU din Iași

Lăpușneanu 20—anunță pentru primele 3 zile următoarele câștiguri :

a Lei 300.000 No. 52.136
a Lei 40.000 „ 9287, 76.705
a Lei 20.000 No. 11.555
a Lei 15.000 No. 5.901
a Lei 10.000 No. 40.105.

a Lei 5.500 : 2618, 2936, 6335, 6373, 7088, 8346, 10182, 10194, 11503, 12418, 12423, 12861, 12866, 20619, 21041, 22461, 22463, 28213, 34358, 34362, 35514, 35525, 35724, 40104, 40136, 40143, 40851, 40878, 40900, 42987, 43915. 44134, 47003, 47007, 47012, 47557, 47564, 47905, 49778, 53901, 53919, 54632, 54684, 56621, 60711, 60758, 60769, 62678, 65585, 68512, 69333, 69357, 72761, 73027, 73035, 74427, 74430.

La deschiderea școlilor

Daca doriți să faceți copiilor Dvs. surprize pentru începerea noului an școlar, alegeți cadouri practice la „TRINACO" fabrica de ciorapi, flanele și tricotage, unde găsiți pe lângă asortimentul bogat în specialități de cămăși, flanele, kiloți și ciorapi pentru copii, flanele pentru copii, Pullovere și multe altele, toate în calități excelente și cu prețuri *eftine.*

Observați vitrinile „Trinaco" și vizitați-ne fără nici o obligațiune. Vă stăm la dispoziție oferindu vă cele necesare.

Cumpărând produsele noastre vă veți convinge de finețe și durabilitatea lor, și veți rămânea un client devotat numai pentru produsele „TRINACO" (Iași str. Ștefan cel Mare 11)

Elevii repetenți

din clasa VII liceală se prepară în particular în fiecare zi dela 9-1 și 4-6 de către 3 experți recunoscuți, pentru sesiunea Februar—Mai 1935 și totodată pentru bacalaureat 1935 prin o metodă excepțională, la toate obiectele, garantând un succes eminent. Doritorii se vor adresa în zilele dela 4—10 Septembrie a. c. la Ceasornicăria Enghel din strada Lăpușneanu 33.

La 8 crt. Sâmbătă, (Sf. Maria) se împlinește un an de când a plecat pentru totdeauna dintre ai săi

Mărioara P. Eug. Stoica

Soțul nemângâiat și familia îndurerată reamintește această zi fatală pentru ei, prietenilor și cunoscuților și-i roagă să ia parte la serviciul religios ce se va oficia în cimitirul Eternitatea Sâmbătă 8 Septembrie a. c. la ora $11^1/_2$ dim.

Liceul particular de fete al profesorilor asociați

„M. KOGALNICEANU"

Școală particulară cu drept de publicitate

IAȘI — Str. Căpitan Păun No. 6 — ***IAȘI***

Inscrierile se fac în fiecare zi între orele 10—12 și 5—7.

Elevele ce au dat examen pentru clasa I-a și V-a la școlile statului și nu au locuri, se pot înscrie la această școală.

AZI la ROXY

Două mari șlagăre cu 12 și 8 lei

MARTHA EGGERT, Hans Sohnker, Ida Vust, Georg Alexander, Paul Otto, Otto Wallburg, Paul Heideman apar în — **ȚAREVICIUL**

Al doilea — film **ADOR FEMEIA**

Mky inimă bună și Jurnal Pathe complectează programul.
Acelaș program diminețile de Sâmb și Duminică cu 8 și 6 lei intr.

PALESTINE MARITIME LLOYD Ltd.

Prima Linie Palestiniană de Navigație între
CONSTANȚA și HAIFA
„Risveglio" și „Progresso"
plecări săptămânale, durata voiajului 3 jum. zile
Plecarea următoare 14 Septembrie
Agenția Generală
Lazăr Bercovici - Constanța

P. S. In cel mai scurt timp urmează trecerea vapoarelor sub pavilion Palestinean

INȘTIINȚARE

„La Școala de Menaj-Iași, curs elementar și normal, continuă înscrierile până la 15 Septembrie a. c. Sunt vacante 30 burse ; 5 burse pentru cl. I-a, 2 cl. II-a, 3 cl. III-a, 1 cl. IV-a și 20 burse pentru curs normal de specialitate. Concursul de bursă pentru cursul elementar va începe în ziua de 12 Septembrie cr. Cererile cu actele necesare se vor înainta Direcțiunii Școalei până în ziua de 10 Sept. crt. Lămuriri se dau la cancelaria școlii.

RĂCEALĂ, DURERI DE DINȚI, Dureri REUMATICE alină

JAWOL

DENTISTA
M. LEVENTAL-FRIDMAN
Str. I. C. Brătianu
(deasupra Farmaciei Konya)
s'a reintors și a reînceput consultațiile.

ULTIMA ORĂ

D. Tătărescu a stabilit la Belgrad

împotrivirea la restaurarea Habsburgilor

Paris 5.— „Le Journal" află din Belgrad că vizita d-lui Tătărescu a avut de scop să lămurească următoarele chestiuni: 1) Situaţia din Austria, 2) Intrarea Rusiei în Liga Naţiunilor şi 3) Vizita Regelui Carol II la Belgrad.

In ce priveşte situaţia austriacă, s'a stabilit un punct de vedere comun româno-jugoslav, **contra restaurării Habsburgilor.**

*

In ce priveşte călătoria Regelui Carol, Suveranul se va opri la Belgrad, cu prilejul vizitei Majestăţii Sale la Paris.

Rusia la Liga Naţiunilor

In ce priveşte Rusia, d-nii Tătărescu, Uzunovici şi Jeftici au constatat că nu i motiv de împotrivire pentru acceptarea Sovietelor în Liga Naţiunilor.

In această privinţă se precizează din Londra că propunerea la Geneva va fi făcută de d. Barthou şi primirea Rusiei se va face cu mare majoritate. E posibil să se acorde Rusiei şi un loc permanent în consiliu.

Apropiere între Italia şi Mica-Antantă

Praga 5.— Cercurile oficioase arată că, în urma tratativelor dintre Paris şi Roma, s'a produs o ameliorare a raporturilor dintre Italia şi Mica Antantă.

Indată după vizita d-lui Barthou la Roma, se va produce vizita unui ministru al Micei Antante.

*

„Giornale d'Italia" anunţă că chestiunea convenţiunii nava'e franco-italiene e pe cale să capete o soluţie fericită.

Odată cu vizita d lui Barthou, se va încheia înţelegerea în această privinţă şi se va restabili prietenia între ce'e două ţări.

Sînt posibile incidente şi răfueli

la congresul general al învăţătorilor

Amestecul politicei. Chestiunea participării d-lui Victor Iamandi. Versiuni preliminare

Iaşul se pregăteşte să primească şi să adăpostească pentru 3 zile, *învăţătorimea română.* Ea vine să se adune în congres, ca să dezbată nevoile curente, în speranţa unei zile mai bune pentru mâni.

Potrivit unei vechi uzanţe, fruntaşii intelectuali din Bucureşti, vor veni să participe la dezbateri. Insuşi ministrul şcoalelor d. dr. Angelescu, va prezida reuniunile.

Unele răfueli

Va decurge congresul în linişte?.. Se vor rezuma participanţii numai la discutarea şi luarea de deciz i în privinţa ordinei de zi?...

Rămâne de văzut.

Din datele pe care le deţinem, putem relata că *există,* —să zicem aşa,—*o spărtură în cadrele învăţătorimei noastre*

Tineretul scontează „oarecari" răfueli. Are de plătit o poliţă d-lui deputat Petre Ghiaţă.

Dascălii care fac politică naţional - ţărănistă, urmăresc alte... deziderate.

Sunt însă învăţători c re vor pretinde ca discuţiile să se rezume numai la probleme de ordin profesional.

*

La congres vine şi d. Stelian Popescu, directorul „Universului".

D-sa, ca promotor şi preşedinte al „Ligii antirevizioniste" are de tras o... răfueală dăscălimii, care i-ar boicota acţiunea.

Ştim însă că fostul ministru a fost prevenit să renunţe la frondă.

Participarea d-lui Victor Iamandi

Un alt amănunt interesant: Organizaţia guvernamentală locală prin exponenţii autorizaţi, întrucât d-rul Angelescu va fi prezent la Iaşi, a hotărât un demers ca şi d. Victor Iamandi, subsecretar de stat, să vină la congres.

Intervenţia o face azi d. deputat Iancu Zipa, care însoţit de câţi-va amici, a plecat la Agapia, unde se află d. Victor Iamandi.

Ar urma, — dacă d. Iamandi acceptă, — ca la recepţia de Sâmbătă dimineaţă din gară, ministrul Iaşului să ia cuvântul.

Participarea la congres a d-lui Iamandi ar „stinge" acele versiuni că între ministrul Instrucţiunii şi d-sa, raporturile nu prea sunt fericite...

*

Dar câte svonuri nu şi fac loc despre felul cum va decurge congresul învăţătorilor?!

Noi, am înregistrat unele şi aşteptăm desbaterile.

H. BURILEANU

In jurul descoperirii unor focoase în gară

In vespasiana gării locale s'a găsit un pachet cu vreo 60 nituri umplute cu pulbere explozibilă.

Poliţia a început cercetări, pentru a stabili proveniena acestor focoase. Se crede că ele au fost pierdute, sau aruncate de un om, care a avut interesul să se lepede de ele.

Intrucât sunt bănueli că focoasele au fost sustrase dela o unitate militară, pentru a se scoate pulberea, s'au început cercetări în această direcţie.

Va participa capitalul străin

la împrumutul nostru intern

Bucureşti 5. — După cum se ştie, împrumutul intern va fi lansat la 15 Octombre.

D. ministru Victor Slăvescu şi d. Gr. Dumitrescu guvernatorul Băncii Naţionale, au examinat ieri felul cum trebueşte redactat propspectul de emisiune.

Vor fi acceptaţi la subscriere şi dăunaţii din război, în schimbul titlurilor definitive şi cu o cotă ce se va fixa.

Se va da preferinţa dăunaţilor din fosta zonă a frontului.

*

Se duc tratative pentru ca şi Capitalul străin atăator în ţară, să participe la împrumutul nostru intern.

Pentru perfectarea acestor tratative, d. Victor Slăvescu va pleca în străinătate.

Intenţii imperiale

la Congresul din Nürnberg

Nürnberg 5.—Aseară s'a deschis congresul general naţional-socialist, în sunetul clopotelor de la toate bisericele.

D. Hitler a rostit o cuvântare scurtă, rămânând ca astăzi să-şi facă expozeul politic.

*

S'a remarcat că d. Hitler a luat loc pe fostul tron al imperiului roman, având în faţă caseta istorică cu bijuteriile imperiale.

Primarul oraşului, salutând pe Führer, i-a spus: că îl salută pe tronul unde, în vremea lui Carolus Magnus, se ungeau împăraţii.

Faptul a provocat senzaţie şi e privit ca o intenţie a lui Hitler, de a se proclama... împărat!

Grevele uriaşe din America

Washington 5. — Mişcarea grevistă a luat proporţii grave. Numărul participanţilor sporeşte în măsură alarmantă.

Preşedintele Sindicatului confecţiilor din Chicago a declarat că şi lucrătorii din acest sindicat, în număr de peste 700.000 sânt pe cale să adere la grevă.

Deasemenea şi minierii.

Guvernul examinează situaţia, pentru a încerca o mijlocire între lucrători şi patroni.

Tatăl din Cernăuţi, acuzat de incest,

declară că fata nu este fiica lui

Cernăuţi 5.—Am relatat eri cazul de incest întâmplat în localitate. D-ra Schmer, în etate de 22 ani, o tânără de o remarcabilă frumuseţe, a reclamat autorităţilor poliţieneşti că a fost siluită de părintele ei.

Tatăl reclamantei a fost interogat la poliţie şi a mărturisit că întreţinea cu fata legături amoroase de peste 2 ani. A declarat însă că nu e vorba de incest, căci deşi fata poartă numele său, totuşi ea nu este fiica lui, fiind fructul dragostei între fosta lui soţie şi un om de serviciu.

Comerciantul a cerut să fie examinat de medicul legist, spre a se stabili că nu e capabil de actul procreaţiunei şi prin urmare reclamanta nu este decât fiica lui adoptivă.

El a şi fost examinat în acest senz şi se aşteptă rezultatul. *P. B'.*

Inundaţiile în Polonia

Cracovia 5.—Din cauza ploilor, au început inundaţiile în Polonia Mică. La Sandomir, digurile au fost rupte. Trei persoane s'au înecat.

In Silezia superioară, situaţia este gravă. La Dombrova revarsă apele.

Epilogul unei drame pasionale

Cabinetul de instrucţie a emis ordonanţa de urmărire în contra locuitorului Const. Doncilă din Ceplenita, învinuit de lovituri cauzatoare de moarte.

C. Doncilă, surprinzând în flagrant delict de adulter pe soţia sa Maria, cu Administratorul de pădure Şloim Bogomolnitz, l-a bătut pe acesta din urmă într'aşa mod, încât l-a lăsat mort.

Ordonanţa definitivă cuprinde amănuntele în cari s'a comis fapta.

Dosarul a fost trimis spre judecare.

Un act barbar la Arad

La Arad nişte necunoscuţi au încercat să fure din parcul oraşului statuile personalităţilor maghiare Gabor Fabian, Gr. Gergel şi dr. Dorany. Statuile au fost găsite răsturnate.

Primăria din Arad a decis să depoziteze statuile la cazarma din oraş. Faptul a provocat protestul populaţiei maghiare.

Inscrieţi elevele la „Munca Iaşilor"

Astăzi când toată lumea este convinsă că tineretul trebue îndrumat spre învăţământul profesional, e bine să se ştie că în Iaşi există o *Şcoală de industrie casnică „Munca Iaşilor"* pusă sub conducerea d-nelor *Zoe G. Mârzescu* şi *El. Baciu.*

Şcoala este autorizată de stat şi pusă sub controlul Ministerului de Industrie.

Inscrierile continuă până la 15 Septembrie la sediul şcoalei, din *strada Codrescu* No. 12 colţ cu str. Lascar Catarg u.

Ştiri politice

D. Vaida contra devalorizării

Bucureşti 5.—Ieri la Cluj d-nii Mirto şi Tilea au avut întrevederi cu d-nii Em. Haţiegan şi ing. Mircea Vaida.

Vaidiştii precizează că d. Vaida va fi Sâmbătă în Bucureşti pentru a participa la şedinţa comitetului executiv.

D. Vaida se va declara contra devalorizării leului, —*măsură pe care o scoate inutilă odată ce s'a făcut Conversiunea datorilor.*

*

Adunarea de la Alba Iulia la care va lua cuvântul d. Maniu, a fost fixată pe ziua de 23 Septembre.

*

Astăzi se întrunesc la Cameră raportorii sub-comisiilor de anchetă în afacerea Skoda.

*

D. Tătărescu se înapoiază Vineri în ţară; iar Sâmbătă şi Duminecă va asista la serbările dela Sarmisagetuza.

*

D. mareşal Averescu vine în ţară la 12 Septembre; iar la 16 Sept. va lua cuvântul la Sibiu.

La finele lunii, se va produce în Bucureşti o demonstraţie averescană.

Pensionarii trimestriali

n'au primit nici astăzi drepturile lor

Nici până azi nu s'a soluţionat plata pensiilor trimestriale ale invalizilor şi văduvelor.

Eri, d. Tăutu a fost avizat că i se expediază acreditivul necesar. In acest scop, d-sa convocase pentru azi dimineaţă la perceptie, pe toţi pensionarii trimestriali.

La ora 11, după o aşteptare de câteva ore, li s'a comunicat însă că nu-s bani şi să vină... mâne.

Invalizii şi văduvele au manifestat iar pe stradă, mergând în corpore la Primărie.

D. O Racoviţă a dispus să li se distribue câte o pâne.

ŞTIRI POLIŢIENEŞTI

Cînd ţi-e dor de aer curat...

...O păţeşti câteodată foarte urât. E cazul podgoreanului d. M. Evanovici din str. Ciric, care dormind cu geamurile deschise, a fost vizitat astă noapte de musafiri nepoftiţi, care după ce i-au cotroboit prin toate unghere'e, i-au golit casa de tot ce avea mai bun. I s'a furat toată îmbrăcămintea, lenjuri, vesela şi cîteva mii de lei.

Bănuielile cad asupra a doi ucrători vieri, care au fost invitaţi la poliţie.

Urmărire cu revolverul. —Soţii Vasile şi Maria Feraru din str. Morilor întâlnind aseară în piaţa Sf. Spiridon pe tânărul Mihai Scripcă din str. Zugravi 37, cu care aveau de tranşat o veche răfuială, l'au atras într'un loc dosnic aplicându-i o bataie sdravănă. Ambii agresori au fost prinşi de sergentul Pintilie, însă cel de-al treilea spre chestură Vasile Feraru a evadat. Gardianul a fost nevoit să tragă un foc de revolver în aer, spre a-l intimida pe fugar, care în cele din urmă s'a predat.

Diverse. — Cizmarul Gh. Gheorghiu din str. Carol 32 a reclamat poliţiei, că este mereu ameninţat de cizmarul Jenică Chiriac din aceiaşi stradă, pentru că-i face concurenţă.

—A fost înaintat poliţiei paznicul S. Răducanu de la soc. „Gardianul", care a fost surprins pe când sărea prin fereastra unei case din str. Eminescu 5. REP.

Institutul de Radiologie şi Electroterapie
Dr. N. DABIJA
Conferenţiar onorific al Clinicei Medicale. Medic al Casei Asigurărilor Sociale
BOLI INTERNE
Diagnostic şi tratament cu
Raze X
Diathermie, ultraviolete, băi de lumină, etc.
Consultaţiuni 1—2 şi 5—8
Str. Sfi. Atanase No. 2 Iaşi

INFORMAŢIUNI

x In cursul acestei săptămâni, reprezentanţii Universităţei ieşene vor cere o audienţă la Palat.

Se vor prezinta în audienţă d-nii rector Traian Bratu, decan dr. Tănăsescu şi prof. Costăchescu senatorul Universităţii.

Reprezentanţii Universităţii ieşene vor înmâna M. S. Regelui memoriul întocmit de d. prof. dr Gr. T. Popa, la cererea Senatului universitar, în legătură cu desfiinţarea învăţământului farmaceutic la Iaşi.

x D. S. Katz din Negreşti a introdus la tribunalul Vaslui cerere de concordat.

x Azi după amează la ora 6 se întruneşte la Primărie comisiunea care va decide în privinţa preţului pânii. Prămăria constatând că preţul grâului este în urcare, va admite probabil ca de mâine pânea albă să se vândă cu 8 lei kgr.

x Intrucât gara Piatra-Neamţ se află în prezent fără conducător, în urma destituirei d-lui Bart acuzat de nereguli, direcţia c. f. r. a dispus să fie detaşat ca şef la Piatra Neamţ d. Emil Secărescu şeful gării Bălţi.

x Ministerul instrucţiunii a aprobat următoarele detaşări: Elena Leu Nichiforescu de la Cernăuţi la Iaşi, la catedra d-nei Severin; şi Eliza Zăicescu dela Huşi la Iaşi, la catedra Larisa Samarian dela şcoala normală de fete.

x Ieri s'a deschis la Praga al 8-lea Congres internaţional de filosofie. Din delegaţia română face parte şi d. prof. Ioan Petrovici dela Universitatea din Iaşi.

x *Averescanii* din judeţ au luat iniţiativa de a serbători pe şeful lor politic d. Nicu Petrea, vice preşedintele organizaţiei de Iaşi.

Serbătorirea este organizată de d. Gr. Ţurcanu, şeful sectorului Podul Iloaie.

Data serbătorirei, a fost fixată pentru Sâmbătă seara la Podul-Iloaie.

Vor participa toţi averescanii din judeţ, precum şi fruntaşii din oraş.

x **Comandaţi clişee la ziarul „Opinia".**

x **Tusa şi Răguşeala** în bronchitele gripale dispar repede cu *Pastilele de Eucalipt Benzomentolate Dr. Ratianu* aprobate de Consiliul Sanitar Superior. Indicate în toate afecţiunile pulmonare, laringite, astmă, desinfectează plămânii uşurează respiraţia. Depozit Farmacia Dr. Ratianu, Cuza-Vodă 48.

ORA 1

Logodna arhiducelui Otto

Vizita suveranilor Italiei la ex-împărăteasa Zita

Roma 5.— Regele şi regina Italiei au plecat la via Reggio, unde se află ex-împărăteasa Zitta, cu care au avut o întrevedere.

Visita aceasta este pusă în legătură cu apropiata logodnă a arhiducelui Otto de Habsburg cu prinţesa Maria de Savoia, fiica suveranilor Italiei.

Se precizează însă, că această logodnă nu va schimba cu nimic chestiuuea restauraţiei habsburg ce

Atentat la Havanna

Havanna 5.— La Havanna (Cuba) s'a aruncat o bombă în mulţimea adunată la inaugurarea unui post de pompieri.

Sânt câţiva morţi şi numeroşi răniţi.

DIVERSE

Buc. 5.— Până azi la prânz n'a sosit la consiliul de război din Bucureşti ordinul de înlocuire a d-lui colonel Pomponiu şi a celorlalţi patru comisari regali.

— La Constanţa, poliţia a arestat câţiva indivizi care făceau spionaj în favoarea unei ţări străine.

Informaţii

x *D. avocat I. Fliss* şi-a reluat activitatea profesională la biroul d-sale din Iaşi str. I. C. Brătianu 131 (c ns. 8-9 dim. şi 6-8 seara).

x **D. Dr. H. Apter,** *dentist, întorcându-se în local tate a reînceput consultaţiile.*

x *D. avocat C. Diamant* s'a reintors în localitate, reluându şi ocupaţiile în str. Vasile Conta.

x *D. General Dr. Sava-Goiu* întorcându-se în localitate reia consultaţiile pentru *boalele de ochi* zilnic de la 2—4 p. m.

x *Doctorul R. Damsker* reîntorcându-se şi-a reluat consultaţiile în cabinetul d-sale din str. Ghica Vodă

x Parfumeria „ELEFANT" str. Cuza Vodă 62 este cea mai asortată parfumerie în cele mai selecţionate produse străine şi indigene. Serviciul culant şi conştiincios. Vinde mai eftin ca ori unde. 2

x La şcoala profesională de fete *„Reuniunea Femeilor Române"* sunt vacante 15 burse acordate de Ministerul Instrucţiunii Publice.

Concursul pentru ocuparea acestor burse are loc în ziua de 17 Sept. ora 8 dim. iar condiţiunile de participare la concurs se pot afla la Direcţiunea şcoalei din str. Negruzi.

x ***Allo! Allo! Părinţi!*** Când veniţi la Iaşi pentru înscrierea copiilor în şcoli, găsiţi cel mai convenabil şi bun restaurant la ***Luther*** din Piaţa Unirei.

DE INCHIRIAT în strada Păcurari No. 50 un apartament compus din 4 camere şi bucătărie şi 2 apartamente a 2 şi 3 camere, în curte.

DE INCHIRIAT de la Sft Dumitru, în str. Sărărie No. 86 un apartament compus din 4 odăi, bucătărie, bae, pivniţă, magazie lemne, având instalaţie apă, canal. Singur în curte.

DACTILOGRAFĂ, bine rutinată se caută. A se adresa; Avocat Const. Simionescu, str. Cuza-Vodă 20.

PĂLĂRII fine şi eftine pentru sezonul ce e toamnă au sosit la Mag. Al. Olivenbaum & fiu, Cuza Vodă 50.

NOUTĂŢI, garnituri, nasturi, mănuşi de piele, Ciorapi Cristal Lei 50 per. Lânuri şi mătasă p. croşetat la *„Mercerie"* Marcu Solomon.

CAMERA MOBILATĂ, cu acces la baie, de închiriat. A se adresa între 1—3, str. Trei Erarchi 9.

Vreţi să cunoaşteţi adevărul în toată goliciunea lui?... Cetiţi
„MOMENTUL"
Vreţi să vă luminaţi asupra diferitelor chestiuni locale?... Cetiţi
„MOMENTUL"
Vreţi să auziţi un glas cinstit, care îşi va spune curajos cuvântul?... Cetiţi
„MOMENTUL"
Vreţi o tribună liberă, de unde obrăznicia să fie pălmuită în plin? Cetiţi
„MOMENTUL"
Vreţi un ziar, scris cu îndrăzneala tinereţii?... Cetiţi
„MOMENTUL"
Vreţi ca leul cheltuit, să fie dat cu adevărat fo os?... Cetiţi
„MOMENTUL"

Mode Giselle
Str. Săulescu No. 2
a primit ultimele noutăţi în ***pălării de fetru***
Preţuri extrem de eftine

DOCTORUL
R. DAMSKER
Str. Ghica Vodă No. 44—46
MEDICINĂ INTERNĂ, SIFILIS ŞI GENITO-URINARE
Diatermie şi băi delumină
între 8—1 a. m. şi 3—7 p. m

NOTAŢI BINE
Ce'e mai frumoase 2 filme dela deschiderea stagiunei le reprezintă AZI la ROXY numai cu 12 şi 8 lei intrarea
ŢAREVICIUL
cu Martha Eggerth
şi ***ADOR FEMEIA***
cu José Mojica

Inscrierile la Şcoala Primară Evanghelică
cu predare în limba română şi germană se primesc zilnic între orele 11—1 a. m. şi 4—5 d. m. la *biroul din str. Banu 14.*
TAXE ABSOLUT MODESTE

ANUL XXX No. 8215

ABONAMENTE

Lei 600 . . . . pe un an
„ 300 . . . . „ 6 luni
„ 150 . . . . „ 3 „

ATELIERELE TIPOGRAFICE
IAŞI. — STR. LĂPUŞNEANU 37

2 (doi) lei exemplarul

OPINIA

Ziar popular cotidian

VINERI 7 SEPTEMBRIE 1934

PREMII GRATUITE
Bon No. 40
OPINIA

LĂMURIRI

Să fim adevăraţi ieşeni

(În legătură cu Congresul învăţătorilor)

Faţă de cele publicate în ziarul „Opinia" din 6 Septembrie c. sub semnătura—H. Burileanu,—cum că d-sa este informat, că la Congresul General al Învăţătorilor, ce se va ţine în zilele de 8, 9 şi 10 Septembrie c. la Iaşi, suat posibile unele *incidente* şi *răfuieli*, sun'em datori a aduce la cunoştinţa tuturor celora ce se interesează de acest Congres, următoarele:

Nu există nici o spărtură în cadrele învăţătorimii noastre, membrii ai Asociaţiei Generale a învăţătorilor din Romînia

In Asociaţia Generală a Învăţătorilor nu există o grupare a tineretului şi alta a bătrânilor. Asociaţia Generală a Învăţătorilor nu este o organizare politică, ci una *profesională*.

Deci, toţi, — *tineri* şi *bătrâni*,—sunt numai învăţători în această înjghebare profesională; nimeni, nu face politică în cadrul ei,.. şi cu toţii, — mic şi mare, tânăr şi bătrân—îşi apără în comun, drepturile lor şi şcoala pe care o servesc, pentru binele şi propăşirea acestui neam.

Că e posibil să se găsească şi câteva exemplare, izolate, cari să aibă rătăciri pentru un moment,—aceasta nu contează nimic, în faţa voinţei celor 40.000 de învăţători, conştienţi ai României, şi cari formează armata invincibilă în lupta noastră pentru cauza comună.

Răfuelile pot avea loc la cafenea, colţ de stradă sau la un răcoritor... şi nicidecum într'un Congres General, de amploarea celui ce va fi la Iaşi.

Invăţătorii noştri n'au de plătit nici o poliţă d lui Petre Ghiaţă şi nici altor persoane.

Invăţătorii cari sunt adepţi ai crezului politic—Naţional-ţărănist, — îşi fac politica acestui crez, numai în clubur'le lor, şi n cidecum în casa asociaţiei noastre.

Ei au făcut, întotdeauna, dovadă de pricepere şi solidaritate, că ştiu să se menţină pe l'nia de conduită ce le-o impune conştiinţa lor învăţătorească.

Cât priveşte de poliţa d lui Stelian Popescu, ce ar avea o faţă de învăţători, este o naivitate să se creadă aşa ceva, întrucât congresul din acest an al învăţăt rilor, are şi un caracter *antirevizionist*, la care învăţătorimea ţării, a invitat pe D-sa să participe.

Trebue să se ştie de toţi, că AsociaţiaaGenerală a Învăţătorilor, face parte din Liga Antirevizionistă, chiar de la începutul ei, şi că pe întreg cuprinsul ţării, tot ei sunt acei, cari au const tuit aproape în toate satele noastre, comitete în acest sens.

Nici judeţul Iaşi, nu este mai prejos în această privinţă.

Participarea d-lui Victor Iamandi la acest congres, — de se va produce, — nu constitue o atitudine politică. D-sa este invitatul Asociaţiei, ca făcând parte dintre membrii Corpului Didactic, precum şi ca invitat al autorităţilor locale, cari ne dau cel mai larg concurs, oferindu-se de că re Primăria Municipiului şi Prefectura de judeţ, în calitate de gazdă, o masă comună de câteva sute de tacâmuri, în onoarea congresiştilor.

Inspiraţii de comandă şi anumite interese, nu aduc nici *un plus*, pres igiului Iaşului, într'o ocazie ca aceasta, — *Congresul General al învăţătorilor din România*— ci din contra, îi recoltează, *un minus*, considerabil.

De aceia, e bine, ca măcar în zilele acestea, când vom avea reprezintanţi din toate unghiurile ţării, să ju.ecăm o oră întreagă, şi să scrim o silabă de cuvânt.

Să nu cădem, ca alţii, în pacatul, — ca pentru amorul artei, — să u'tăm că suntem ieşeni.

De aceia, deocamdată, *pace*.

Const. Eremia-Iaşi

Primejdia războiului aerian

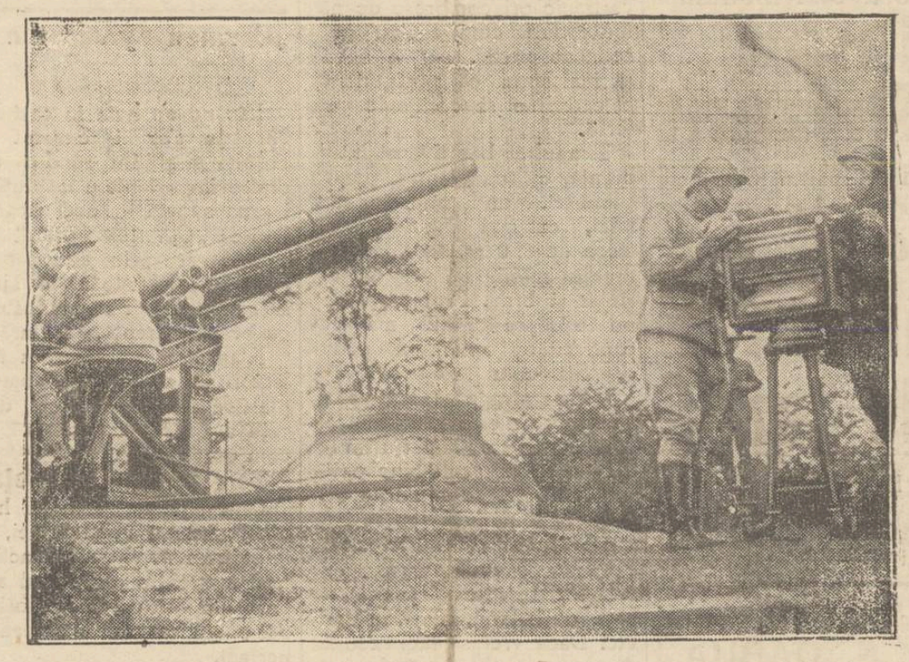

După cum am anunţat, la Paris au avut loc mari manevre aviatice, cu care prilej s'a constatat din nou marea primejdie ce o poate reprezinta un viitor război aerian. S'a stabilit astfel că avioanele pot distruge în câteva ceasuri un oraş ca Parisu.

In clişeu: o scenă dela manevrele franceze. Tunul şi reflectorul urmăresc operaţiile avioanelor.

Insemnări

„Păzeşte-mă Doamne de prieteni..."

... că de hoţi, mă păzesc singur"...

Aşa-i vorba românului, cea veche şi cu adânc înţeles.

Gazeta noastră a înregistrat, ieri, un fapt, care oglindeşte o întreagă mentalitate, şi, poate să ne facă pe toţi să ne simţim în fiecare noapte cu zilele în mână.

Un paznic, dela o societate dintre acelea care-şi ia răspunderea să păzească mai bine decât poliţia, avutul cetăţenilor la vreme de noapte, a ost găsit de către un sergent oficial, pe când sărea pe geam, într'o casă pe care, probabil, o „păzea"...

Anchelă nu s'a făcut încă, însă, de s'ar fi stabilit că-i vorba de o urmărire, şi că domnul paznic Drăgiceanu, căuta în casă hoţi, şi nu boarfe ori parale, s'ar fi ştiut din primul moment.

Dar, pesemne că treaba mirosea cale de-o poştă a găinărie, de vreme ce agentul poliţei, l-a înşfăcat pe colegul neoficial de breaslă şi l-a băgat, vorba lui Carageale „la hârdăul lui Petrache"...

...Faptul dă de gândit, pentrucă, logic este să tragem concluzia că, de acum înainte, va trebui să ne apărăm bine de hoţii oficiali, care ne păndesc, dar, şi mai bine, de paznicii neoficiali, care chipurile, ne păzesc... Şi biata poliţie, va trebui să fie cu ochii în patru, pe „colegii particulari"...

...Nu-i vina societăţilor de pază, fiindcă, oricât ai alege pe cei care-i angajezi, tot îţi scapă printre degete, câte-o puşlama, şi-i deajuns, ca să compromită toată afacerea..

...In orce caz, ce-i bine, nu-i rău: ce ar fi ca poliţia oficială să mai cate puţin prin lişe... Cine ştie dacă n'ar găsi, pozaţi în faţă şi în profil, câţiva vigilenţi paznici de pe la societăţile particulare...

...Şi atunci, bieţii negustori, ar înţelege, în fine (cam târziu, nu-i vorbă...) ce au de făcut...

...Că, doar, ştim cu toţii că nu i prima dată când aceşti bravi paznici au fost prinşi cu mâna în buzunarul victimei, liniştite că-i bine păzită...

...Până atunci însă, vorba veche:

— „Păzea"!

..Păziţi buzunarele!

...Trece paznicul particular, de noapte!...

Alexandru Pogonat

O metodă simplă

De a vindeca repede guturaiul

Doctorul Gabriel Simon din Bordeaux (Franţa) a făcut o interesantă comunicare academiei de medicină din Paris.

Medicul a anunţat că a găsit o metodă simplă pentru vinderarea rapidă a guturaiului.

Metoda constă în respirarea numai pe gură. Nările trebuesc umplute cu vată medicinală, aşa încât nasul să fie complect ferit de aer. In felul acesta guturaiul dispare după câteva ore.

Medicul susţine că a aplicat acest procedeu în numeroase cazuri şi a obţinut un rezultat deplin satisfăcător.

Cine are guturai, poate încerca metoda!

„Nu mi-a dat nimic!

Cum se face politică-...Şi se feştelește obrazul

Totdeauna în rîndurile guvernamentalilor se produc nemulţumiri. E nemulţumirea „sacrificaţilor".

—„Nu mi-au dat nimic (se clamează pe toate drumurile). Am făcut sacrificii pentru partid; am lucrat în sector. Şi acuma nu vor să ştie de mine".

Ştiţi ce pretind stimabilii sacrificaţii: o slujbuliţă!

Aceştia îs cetăţenii lui Caragiale. Ei înţeleg ca tot rominul să aibă leafă şi să nu plătească nimeni impozite.

Dar cum să se întâmpiască aceasta minune? Treaba statului, că d'aia-i stat! Şi treaba partidului...

Insă bieţii cetăţeni au o scuză: i-au conrupt partidele, în scop de agentură electorală. Iar dacă partidele nu-şi mai pot ţine cuvîntul, cu iureş în slujbe, din cauza inflaţiei de partizani, e timpul să înţeleagă cetăţenii că politica nu trebue să fie o meserie.

Ficce om trebue să aibă un rol şi un mijloc de trai în societate. Preocuparea politică să se adauge ca ceva sufletesc; din convingere; din dorinţa unei organizări a lucrurilor, după felul înţelegerii tale.

Dacă n'ai temperament, dorinţe şi concepţii, stai—mă rog—departe.

N'ai nici un drept să te plîngi că „nu ţi-a dat nimic". Nici nu trebue să-ţi dea.

Fiindcă rolul tău este să-ţi ţii obrazul curat, şi să ajuţi la îndreptarea moravurilor detestabile.

X.

CURA LA KARLSBAD [1]

Izvoarele şi băile — Un restaurant al românilor — Excursiile

II

Vine chestia doctorului. Fiecare din cunoscuţii întâlniţi îi-au recomandat câte unul. Dacă doctorul tău din ţară ţi a ndicat unul de aici, e bine să-l asculţi. Te prezinţi, te cercetează, îţi recomandă apele şi băile. Te mai duci pe la Primărie, plăteşti taxa de cură, care este cel puţin 700 lei, ceri oarecare reducere la băi, arăţi că eşti funcţionar şi e posibil să obţii.

Eşti tot în perioada de acomodare. Abia după o săptămână ţi-ai potrivit cheltuelile după pungă. Căci în această staţiune veche de peste 500 de ani sunt peste 400 de hoteluri şi vile, şi tot felul de restaurante şi localuri de consumaţie, încât chiar un om mai sărac îşi poate căuta de sănătate.

Dacă ai nimerit să iei masa la Blauer Stern pe Kirchenstrasse ai găsit acolo şi un grup de români, care sânt clienţi statornici ai restaurantului. Stăpânul te şi întâmpină dela intrare cu câteva cuvinte româneşti învăţate de circumstanţă. *„Astazi este muncari forti bun!"*.

Iţi face desigur plăcere, mai ales că pe urmă te convingi că în adevăr mâncarea e foarte bună.

După ce le-ai acomodat, începi a cunoaşte Karlsbadul şi împrejurimile în tot ce au ele mai frumos şi mai caracteristic.

Sânt în staţiune 15 izvoare termale descoperite an cu an şi captate, cu temperaturi variind între 29 şi 72 grade C. Cel mai fierbinte şi cu debit mai mare este Isvorul Sprudel care are 72° C. şi un debit de 2000 litri pe minut. Efectul apelor asupra diferitelor b li interne o spun pacienţii. Sânt unii care vin de câte şapte şi opt ani. Mulţi oameni, celebri, şi-au potolit suferinţele pe aceste locuri: Petru cel Mare, Goethe, Beethowen—Schiller, Körner, Adam Mickievici şi alţii, iar în vara aceasta a fost André Gide.

Vremea trece, bei ape, faci băi de nămol sau de acid

Continuare în pagina II-a

O STATUIE DE AUR

a lui Hitler

După cum anunţă un ziar din Copenhaga, gruparea tineretului hitlerist d n Germania a luat iniţiativa de a se ridica lui Hitler o statuie de aur. In acest scop s'au şi început subscripţii, care obţin succes în tot Reichul.

Se speră că în scurt timp se va strânge suma necesară şi se va începe turnarea în aur a statu'i lui Hitler.

Această statuie va fi probabil instalată în faţa palatului prezidenţial din Berlin şi-l va reprezenta pe Führer în uniforma nazistă făcând salutul fascist.

După cum se vede, fanatismul politic din Germania ia forme de idolatrie, ca în vechime.

DIN TOATA LUMEA

Greva câinilor. —Un caz interesant s'a întâmplat la poliţia din Oakland (Statele-Unite). Ca la mai toate poliţiile americane, se află şi acolo o echipă de câini-detectivi. Cum în ultimul timp animalele nu şi-au făcut datoria, au fost pedepsite prin reducerea porţiilor de mâncare.

Faptul a avut un efect surprinzător. Câinii au declarat... grevă. Ei au refuzat să părăsească odaia unde locuesc şi să pornească în expediţie pentru cercetări. Toate ameninţările şi chiar loviturile cu c.avaşa au rămas fără rezultat.

Animalele lătrau şi deveniseră nervoase din pricina foame'. Abea după ce li s'a dat de mâncare, cu po.ţii suficiente, câinii au renunţat la grevă şi au pornit să-şi facă serviciul.

Se vede că în America e într'adevăr o epidemie de greve!

Regele paraşutiştilor.—La Moscova a avut loc un concurs pentru paraşutişti. Invingătorul acestui concurs a fost îndrăzneţul paraşutist rus Kozonlia din Harkov.

In aceiaş zi el s'a lansat de zece ori cu paraşuta dela diferite înălţimi. Kozonlia coborâ într'un lac de lângă aerodrom. Ieşind din apă, îşi punea alt costum şi imediat pornia cu avionul.

Toate cele zece coborâri cu paraşuta în interval de câteva ore, au decurs în bune condiţiuni. Kozonlia, după părerea specialiştilor, este astăzi „regele paraşute.".

Copii şi ţigări. — Intr'un garaj părăsit dintr'un cartier al Londrei, poliţia a descoperit un club... periculos. Acolo se adunau în fiecare zi copii între 10 şi 15 ani, pentru a-şi sat sface pofta fumatului.

Clubul era bine organizat şi avea aproape 100 membri. Toţi plăteau cotizaţii săptămânale, care serviau la cumpărarea ţigărilor. Tutunul şi ţigările erau împărţite după suma cotizaţiei. Şi astfel câteva ore pe zi, copiii stăteau la... club şi fumau!

Bine înţeles „club.l ţigări lor" a fost dizolvat pe motivul legal că membri componenţi nu erau majori!

Lei şi tigri la o nuntă. — La Boise (Statele-Unite) s'a căsătorit zilele trecute dresorul Harry Cooperfield. Nunta a decurs în condiţii originale.

Ceremonia s'a făcut în arena circului unde lucrează dresorul şi printre ceilalţi invitaţi se aflau şi... tigrii şi leii cei mai buni „p ieteni" ai mirelui. In timpul nunţii dresorul a avut însă de furcă cu aceşti „musafiri" cam rebeli. El a trebuit să intervină de câteva ori în chip drastic, pentru a linişti fiarele.

Şi probabil că'n asemenea împrejurări, nuntaşii nu s'au simţit prea în largul lor!...

Cron ca cinematografică

de WRATISLAVIUS

Filmele curente

Regizorul Paul Wegener

In loc de a pune toate titlurile filmelor ce rulează în săptămâna curentă şi despre care vom vorbi mai la vale, preferăm să le caracterizăm, dela început, printr'un singur cuvânt: *excelente*. Toate.

Inainte însă de a intra în subiect să ne fie îngăduită o mică digresiune—mai mult o remarcă, făcută tot cu prilejul vederei filmelor curente. Direcţiunile cinematografelor anunţă, că în curând vor inaugura deschiderea stagiunii de toamnă, cu un şir de filme remarcabile şi ale căror titluri (y compris, natural şi numele „vedetelor") le prezintă pe ecran.

In general, noi am ajuns, să nu mai citim pe afişele lipite pe străzi (sau cele proectate pe pânză) decât titlul şi numele interpreţilor, trecând cu vederea—pe cât posibil explicaţiile sau calificativele însoţ toare.

Acestea sunt, aproximativ to'de una o desfrânată beţe de adjective, adesea cu o comică dera ere şi deplasare a noţiunilor cuvintelor întrebuinţate. Nu mai citâm pilde. Le cunoaşte i cu toţii.

De data aceasta însă, nu numai că facem abstracţie de promisiunile făcute, dar socotim, judecând după cele văzute Luni şi Marţi—la *Sidoli* şi *Trianon*, că „seziunea de toamnă» e deja începută. Intr'atât sunt de remarcabile şi de neobişnuite cele patru filme, despre care ne îngăduim, să vorbim, succint firește, în aceste rânduri.

Revista „*Parada Aurului*" (Gold Diggers 1934) ne arată la ce inovaţii technice uluitoare—atât ca proporţii cât şi ca fastuozitate, poate ajunge o realizare cinematografică. De ca'itatea fie-cărui interpret in parte—din mu ţimea artiştilor şi pusă la contribuţie, nu mai vorbim. Unde există teatrul care să poată aduna atâtea forţe şi care este întreprinderea—în ce ţară? —unde să renteze o exhibiţie *vie*, a celor ce vedem proiectate pe pânză?

Adăugaţi la aceasta şi amănuntul technic că în nici o sală de spectacol (doar la sălile de operă, clădite de demult tare şi aceasta numai de sus de tot din ultima galerie) nu se poate oferi ochiului spectatorului o imagine totală şi *perpendiculară* a unui minunat ansamblu coreografic. Să poţi prinde, de pildă, imaginea a 20—30 de dansatoare aşa fel grupate, încât să vezi o floare, o uriaşă margherită, care'şi desface petalele în faţa ta sau acelaş grup transformat într'o imensă vioară fosforescentă şi care deasenenea în obscuritate totală, se desface în atâtea viori şi arcuşuri, câte interprete sunt. Se repetă adesea—şi de aceia e banalizată, expresia: *ca în vis*. Ei bine, cu ochii deschişi nu'şi poate nimeni imagina ceva similar. Numai aripile visului pot duce fantezia pe ţărmuri atât de fantastice. Şi atunci, faţă de un număr respectabil de asemenea scene (din care noi n'am atins în treacât decât două) ce şi cât contează „intriga"? Un detaliu în plus şi atât. Sau: material pentru umplut spaţiile libere dintre *un număr* şi cel urmator.

Exact aceiaşi importanţă noi am dat'o—şi o dăm şi acum „intrigei" din filmul al doilea a cărui acţiune se petrece în Groenlanda şi care e intitulat: *„S. O. S. Iceberg"*. Genului acestuia de filme, în care primează maiestatea plină de miracol şi dumnezeire, a naturii neîntinate de mâna omenească „civi izatoare", nici nu'i convine prea mult „conflict dramatic". Noi le simţim ca superflue, ades chiar incomodate, scenele de lupte ntre oameni, răniri, aruncări n apă, a entat la pudoare sau mai ştiu eu ce năzdrăvănii pun autorii de scenari între peisajele pline de vrajă nemărginite ale Groenlandei, ţara dela hotarul împărăţiei ghe.ţuri'or milenare.

Spun că sunt superflue şi incomodante scenele de teatru—deşi sunt extraordinar jucate, pentru-că altfel lipsind acestea, aş fi îndemnat părinţi şi pe toţi dascălii să ducă copilărimea toată din şcoli la o lecţie de geografie, mai fructuoasă decât 10 atlasuri şi 30 de bucoavne.

Intre interpreţi se află şi *Leny Reifenstahl* exemplarul minunat, care alături de *Louis Trenker* formează dualitatea generală a superlativului sportiv şi căruia ecranul le-a dat posibilităţi cu totul inedite, pentru plasticizarea avântului lor artistic şi a vieţii colcăitoare, plină de optism atât de înviorător.

Ski-ori, autori de scenarii, regisori, scriitori (ce minunat e volumul de imagini al Leny-i Reifensthal) dar în ce latură n i brilează geniul acestor două personalităţi—azi universalimente recunoscute şi valorificate.

*

La Trianon, o comedie plină de trouvailleuri inedite, de „gog"-uri fine şi de imagini încântătoare, ne dă prilejul să facem cunoştinţă cu regisorul *Paul Wegener*. Actorul, care timp de decenii

(Continuare în pagina II-a)

Sanatoriul şi Clinica Chirurgicală Dr. TZAICU

IAŞI, STR. CAROL 20

Deschise şi în timpul lunilor de vară. Pregătire permanentă pentru chirurgia de urgenţă.

Salvarea la dispoziţie. Telefon No. 248

Liceul Ortodox de fete
„ELENA ODOBESCU"
— IAŞI, Str. Lascar Catargi No. 20 —
Liceu cu aceleaşi drepturi ca la Stat.
EXTERNAT, INTERNAT ŞI SEMI-INTERNAT
Taxele foarte reduse

Pentru fiicele de funcţionari şi pensionari, plata în rate lunare. Examenul de admitere în clasa I-a începe la 1 Septembrie. Inscrieri şi reinscrieri, zilnic, între 10—12 a. m. şi 3—5 p. m. *Direcţiunea*

Unde se mănâncă bine şi ieftin?
La „Bereria AZUGA"
Piaţa Unirei
Unde preţurile sunt accesibile ori cui.
Grădina şi terasa de dans bine amenajate.
ORCHESTRA specială delectează onor. clientelă

TESTA
VINDECĂ:
DURERI DE CAP-MIGRENE
NEVRALGII-DURERI DE DINŢI
RĂCELI-GRIPĂ-JUNGHIURI
ÎN FARMACII ŞI DROGUERII

Liceul particular de fete al profesorilor asociaţi
„M. KOGALNICEANU"
Şcoală particulară cu drept de publicitate
IAŞI — Str. Căpitan Păun No. 6 — ***IAŞI***
Inscrierile se fac în fiecare zi între orele 10—12 şi 5—7.

Elevele ce au dat examen pentru clasa I-a şi V-a la şcolile statului şi nu au locuri, se pot înscrie la această şcoală.

Călătorii spre insulele Atlantice
Voiajaţi în toamna anului 1934, spre insulele: Baleare, Madeire, Azore, Canare, Wight etc. cu admirabilele vapoare ale Societăţii
Hamburg-Amerika Linie
Trei plecări şi anume:
6—27 Septembrie cu neîntrecutul vas „Oceana"
Preţuri dela 18.000 lei în sus.
6—21 Octombrie cu admirabila Milwaukee
Preţuri dela 12.000 lei în sus.
3—18 Noembrie cu minunatul vapor „Milwaukee"
Preţuri dela 12.000 lei în sus.
Prospecte detailate şi inscriereri la
HAMBURG-AMERIKA LINIE IAŞI Str. Lăpuşneanu 20

REUNIUNEA FEMEILOR ISRAELITE
Şcoală primară şi complimentară de fete
cu aceleaşi drepturi ca la stat
Inscrierile şi reînscrierile se fac în fiecare zi între orele 9—10 şi 3—6.

Grădina **Pomul Verde**
Astăzi Joi 6 Septemb.
celebrul star mondial
Himan Prizant
joacă cel mai mare succes
cu preţuri populare
20 - 12 lei
Cântăreţul de Jazz
Regia, Himan Prizant
Dirigent, Kreisler
Orchestra jazz Sigally
Reţineţi biletele din vreme.

Institutul de Radiologie şi Electroterapie
Dr. N. DABIJA
Conferenţiar onorific al Clinicei Medicale. Medic al Casei Asigurărilor Sociale
BOLI INTERNE
Diagnostic şi tratament cu
Raze X
Diatermie, ultraviolete, băi de lumină, etc.
Consultaţiuni 1—2 şi 5—8
Str. Sft. Atanase No. 2 Iaşi

DOCTORUL
R. DAMSKER
Str. Ghica Vodă No. 44—46
MEDICINĂ INTERNĂ,
SIFILIS ŞI GENITO-URINARE
Diatermie şi băi de lumină
între 8—1 a. m. şi 3—7 p. m

Dr. GANCEVICI
consultă
BOLI DE PIEPT
str. Lăpuşne nu No. 19
între orele 1—4 p. m.

Vreţi să cunoaşteţi adevărul în toată goliciunea lui?... Cetiţi
„MOMENTUL"
Vreţi să vă luminaţi asupra diferitelor chestiuni locale?... Cetiţi
„MOMENTUL"
Vreţi să auziţi un glas cinstit, care îşi va spune curajos cuvântul?... Cetiţi
„MOMENTUL"
Vreţi o tribună liberă, de unde obrăznicia să fie pălmuită în plin? Cetiţi
„MOMENTUL"
Vreţi un ziar, scris cu îndrăzneala tinereţii?... Cetiţi
„MOMENTUL"
Vreţi ca leul cheltuit, să fie dat cu adevărat folos?... Cetiţi
„MOMENTUL"

Cură la Karlsbad

(Continuare din pag. I-a)

carbonic ori comprese de nămol, după cum ţi-s'au prescris de medic. Nu e nevoe să mai spun că pretutindeni este ordine şi curăţenie perfectă.

Timpul liber îl vei întrebuinţa, ca toată lumea, pentru plimbări. Munţii dinprejur sânt mici, cel mai înalt vârf nu trece de 650 m. înălţime dela nivelul mării. Păduri de fag, stejar şi brad. Frumuseţea lor nu te impresionează, mai ales când cunoşti munţii şi pădurile Slănicului Moldovei.

Ceiace atrage şi captivează pe vizitator este felul cum au fost amenajate împrejurimile aşa ca să te simţi bine peste tot. Nu este loc să nu fie utilizat. Sânt parcuri cu restaurante splendide: Richmond, Posthof, Frendschaftsaal-Geserpark, terenuri de tennis, de golf, de călărie, plajă, strand, etc. Dacă vrei să faci excursii de un ceas, de două, de trei, te duci pe drumuri şi poteci domoale cu indicaţii din loc în loc spre munţi.

Urci încet — din loc în loc bănci de odihnă. La capătul drumului dai de un restaurant frumos, cu terase care deschid ochiului privelişte odihnitoare. Dacă vrei să mănânci, eşti servit tot aşa de bine cu mâncăruri gătite ca şi în oraş. Te întorci totdeauna cu regretul că nu ai putut sta mai mult şi cu dorinţa să te mai duci.

Poţi face excursii eftine, la Dresda-Leipzig—şi chiar Viena cu autobuze Dar luna trece şi aproape n'ai timp să colinzi toate colţurile. Te gândeşti ce s'ar putea face la Slănicul nostru din Moldova şi în această privinţă?

Nu trebue uitat însă că această staţiune din inima Europei datează de câteva secole. A fost destulă vreme ca să se amenajeze cu tot ce trebue unui om bolnav pentru sănătatea lui trupească şi recrearea sufletului.

Ţi-ai terminat cura. S'apropie timpul de plecare iţi faci socotelile. Cu toate păcălelile pe care le-ai avut (nu în sensul că te-au înşelat, ci în sensul că din neştiinţă, te-ai întins uneori la mai mult decât iţi permitea punga), ai reuşit să trăeşti în Karlsbad 30 zile cu vre-o 2250 coroane ceh: adică cu mai puţin de 10,000 lei. Ţi-ai mai cumpărat şi câteva lucruri mărunte, ca amintire.

Pleci cu gândul că trebue să te întorci şi la anul viitor.

Ţi-a fost bine. Te simţi refăcut.

Grigore Filip
Karlsbad, Septembre 1934.

NOTAŢI BINE

Cele mai frumoase 2 filme dela deschiderea stagiunei le reprezintă AZI la ROXY numai cu 12 şi 8 lei intrarea

ŢAREVICIUL
cu Martha Eggerth
şi ***ADOR FEMEIA***
cu José Mojica

Industria locală

Un laborator de înfrumuseţare la Iaşi

„Carmen Sylva" din Nicolina.— Fabrica de săpunuri, parfum, şi pudră, cu renume în toată ţara

Făcând ancheta în cartierul Nicolina, s'ar fi cuvenit să vorbim în primul rând de una dintre importantele instituţiuni ieşene situată în acel cartier: fabrica *„Carmen Sylva"* instituţie care prin activitatea i rodnică şi folositoare a ajuns să se numere printre industriile cu preponderanţă, din ţară.

N'am vrut să văduvim însă lectorii de cele câteva aspecte plastice ale cartierului, deaceia am început ancheta aşa cum am început-o.

Laborator de înfrumuseţare

Găsim pe d. I. Landau, harnicul director al fabricei, ca întotdeauna, în plină activitate, urmărind lucrul din ateliere din biurou, cu o dorinţă pasionată ca toate să meargă perfect.

Explicăm scopul vizitei noastre şi d. Landau se oferă cu amabilitate să ne conducă prin fabrică, să ne dele lămuriri asupra aparatelor, a felului în care se prepară săpunul de lux, parfumul, colognia, pudra şi celelalte articole de specialitate.

Trebuie să afirmăm că prima impresie pe care o ai când intri la fabrica „Carmen Silva" este, că ai pătruns într'un autentic laborator de înfrumuseţare în massă a cetăţenilor.

In fabrică

Pătrundem în fabrică. In primul rând privirile ni se opresc asupra a trei cazane de mărime enormă.

Sunt cazanele în care se fierbe soponul. D. Landau ne informează că două din acette cazane au o capacitate de câte 3 mii kgr. iar al treilea, mult mai mare decât primele, are o capacitate de 5 mii kgr.—o jum. de vagon.

Trecem apoi în sala unde se prepară şi se fasonează soponul, şi asistăm printre cei 20 lucrători şi lucrătoare, la parfumarea, colorarea, formarea şi împachetarea soponului, cu diferite numiri şi diferite forme.

Mărturisim că am rămas uimiţi văzând articolele pe care le prepară instituţia ieşană, articole pe cari până în prezent le credeam importate de peste graniţă. Articole de calităţi excepţionale, cu denumiri franţuzeşti, încât cu greu poţi recunoaşte că sunt fabricate într'o instituţie românească; articole pe care le-am găsit la fel lansate în Ardeal ca şi în Basarabia, în Muntenia şi Oltenia—ţără a mai vorbi de Moldova, care aproape nu cunoaşte alte produse decât ale fabricei „Carmen Silva" din Iaşi.

Care cetăţean din ţara aceasta nu s'a spălat cu soponul „Auto" articol care a făcut faima fabricei din Iaşi?

Parfum şi pudră

Vizităm apoi laboratorul fabricei, condus de d. Landau. Aici se prepară parfumurile. Şeful laboratorului ne arată unele combinaţii chimice cu adevărat interesante.

Intrăm apoi în secţiunea unde se prepară pudră, în secţiunea de ambalaj etc.

Baia pentru lucrători

Faptul constitue desigur o surpriză pentru Iaşi.

Fabrica „Carmen Silva" este prevăzută şi cu o baie pentru lucrători.

O baie perfecţionată, eleganţă chiar, unde lucrătorii se scaldă aproape în fiecare zi.

Am avut prilejul să stau de vorbă şi cu lucrătorii din fabrică,

In unanimitate au avut cuvinte de elogiu pentru conducătorul fabricii subliniindumi modul civilizat cu care sunt trataţi.

Istoricul fabricei

Fabrica „Carmen Silva" activează prosper de peste un sfert de secol, fiind înfiinţată în anul 1908.

O rodnică activitatea, alături de d. Landau depun şi d-nii Necu'ai Stoianovici preşedintele consiliului de administraţie, (fabrica fiind societate anonimă) şi d. ing. Leon Brill.

Cu toată activitatea înfloritoare a instituţiei d. Landau ne vorbeşte în prezent de criză, lipsă de debuşeu şi alte neajunsuri comerciale, — însă desigur trecătoare.

Z. Desmond

In chestiunea manevrelor militare

Din cercurile ministerului apărării naţionale se afirmă că e prematur a se vorbi de concentrările ce urmează a se face în vederea manevrelor din toamna aceasta.

Efectivul se va stabili după întoarcerea în ţară a d-lui general Antonescu, şeful marelui stat major şi el depinde de posibilităţile bugetare ale ministerului armatei.

Dealtfel, zilele acestea, ministerul va da un comunicat pentru punerea la punct a acestei chestiuni.

DRAMA UNEI MAME

care trebuie să-şi abandoneze copilul

Cazul impresionant dela Copou

Am relatat că în comuna Copou a fost găsit un copil de sex masculin, lepădat de mama sa.

Copilul în etate de 6 luni era înfăşurat bine în câteva piei de oaie, ca nu cumva să răcească.

Pe pieptul copilului s'a găsit un bileţel al mamei, care spune că deşi pruncul îi este foarte drag, totuş se vede silită să se debaraseze de dânsul, fiindu i imposibil să-l crească.

Copilul este fructul unor legături cu un înşelător şi femeia nu are mijloace să-l întreţie.

In încheiere, mama scrie că are nădejdea că se va găsi cineva să crească copilul.

Pruncul a fost adus la parchet şi de aici trimis la institutul de puericultură.

Cercetările continuă pentru descoperirea mamei.

Rep.

x **Congresul „romilor".**— La 9 Septembrie va avea loc la Sibiu congresul general al romilor (ţiganilor). Vor participa 4000 delegaţi din toată ţara.

Interesant este că romii au decis să proclame membri de onoare pe patriarhul Miron, pe câţiva miniştri, câţiva înalţi magistraţi şi alte personalităţi.

x **La şcoala Junimea No. 2** Palat, se continuă înscrierea elevilor.

Un deţinut din închisoare

reclamă o doamnă din Iaşi, pentru abuz de încredere

O interesantă reclamaţie a fost primită la parchetul local din partea deţinutului Eugen Creţu dela închisoarea Doftana, în contra unei dame din localitate.

Banditul Creţu reclamă pe d-na Smaranda Pavelescu din str. Sf. Constantin pentru abuz de încredere, cerând parchetului s'o acţioneze în judecată şi s'o oblige la restituirea sumei de 45 mii lei, sumă pe care i-ar fi încredinţat-o mai de mult în bani şi obiecte.

Creţu cere să se fixeze termen urgent de judecată şi să fie transportat la Iaşi, pentru a da lămuriri în legătură cu reclamaţia.

Rămâne de văzut, dacă nu este numai un plan al banditului spre a putea evada cu prilejul transferării.

Filmele curente

(Continuare din pagina I-a)

a zguduit milioane de spectatori. a ştiut cu tot atât talent să-şi întipărească punctele bune văzute şi trăite în nenumărate lucrări de teatru, să noteze, cu un deosebit simţ critic defectele sau slăbiciunile din nenumăratele filme la care a colaborat—ca extraordinar interpret—şi acum, întreg acest bagaj de idei şi experienţe, îl pune la contribuţie.

Nu'l vedem deloc, dar simţim intens mâna de fier, şi ochii de oţel ce clipesc atât de tăios în întredeschizătura pleoapelor mongolice. Capul şi carura lui *Wegener* ne obsedează şi acum — nu numai cât rulează filmul. Iar în jocul fiecăruia din cohorta interpreţilor, aleşi cu un ochiu de rară siguranţă, noi întrevedem indicaţiile, maniera, ba putem spune crierul lui *Wegener*. Impresionantă afirmare într'un domeniu, în care personalităţi covârşitoare îşi deţin locurile, bine precizate.

Poate şi de aceia, atât *Käthe v. Nagy*, cât şi *Ludwig Diehl*, *Theodor Loos*. *Bransewelter* — pentru a nu cita decât o parte din cei de mult cunoscuţi, joacă cu atâta antren — concomitent cu o tinctură de rafinerie şi de cerebralitate neobişnuită. Dar „rivala" *Käthei de Nagy*? Artista — în bună amintire din filmul în care era partenera lui *Ralph. A. Roberts* (şi a lui *Slezak*) ce sursă, imensă de voioşiune irumpe acum. Cât este de comunicativ reporterul — un urmaş al lui *Walburg*, însă mult mai inteligibil în velocitatea loquacităţii sale şi mult mai puţin ...pachidermic.

Sunt atât de numeroase momentele remarcabile de interpretare—în parte şi în ansamblu, fiecare imagine are un cadru corespunzător atât de bine pus la punct, încât cu drept cuvânt se poate spune, că această comedie (operetă) va lăsa cu titlul: *„Tu eşti adorata mea"* o durabilă impresie asupra spectatorilor.

Exact ca şi drama puternică *„Vraja milioanelor"*— viaţa în ulu toare ascensiune a unui *„self made-man"*, care ajunge proprietarul unui bazar uriaş (gen Galeries Lafayette, Wertheim) şi care moare apoi de inimă rea, când vede că nici-unul din copiii săi, nu corespunde icoanei visate de dânsul şi că se va destrăma repede ceia-ce, îndărătnic şi fără tihnă, el a zidit o viaţă întreagă.

Filmul se termină cu o scenă duioasă, care face pe spectator să întrevadă o epocă mai bună—efortul meziului adus la realitate. Dar impresia predominantă e, că moartea creatorului va atrage şi năruirea operei vieţii sale.

Lionel Barymore — actor mare şi cu multe resurse interpretează zguduitor rolul eroului. Partenerii? La un nivel de omogenitate şi de veridic, cum—l'am mai spus lucrul acesta, numai filmele americane îl pot realiza.

*

Iar la *Phönix* — unde încă n'am fost, rulează din nou *„Regele Henric al 8-lea"* cu *Charles Langhton*.

Cine n'a văzut acest film e mai sărac sufleteşte cu o revelaţie intensă. Iar cine l'a văzut, indiferent dacă odată sau de cinci ori, îl va revedea cu siguranţă.

Pentru că realizarea lui *Charles Langhton*, despre care am vorbit pe larg, la timpul ei, şi despre care nu ne sfiim să repetăm că—în pofida surplusului de grăsime şi a aspectului său ce înclină spre comic, totuşi în realizările sale, atinge culmea cea mai înaltă a tragicului adânc zgudutor, această realizare e formidabilă.

Charles Langhton nu este numai cel mai mare actor din câţ cunoaştem. El este un fenomen.

Iar în *„Viaţa lui Henric al VIII-lea"* noi vedem pe lângă partea mare, inedită, dar şi o quinterenţă a tuturor celorlalte ipostase anterioare, în care s'a prezentat şi ne-a zguduit extraordinarul fenomen: *Charles Langhton*.

W.

x **Dr. Brener** *specialist mamoş*, boli de femei. Cons 2—6 d. m. în str. Lăpuşneanu

EPITROPIA INSTITUTELOR ŞCOLARE

Gh. Gh. Mârzescu

DIN IAŞI STR. CAROL 35

Face cunoscut d-lor funcţionari publici cari doresc să-şi plaseze fii, elevi de curs secundar, ca interni în acest aşezământ, *că înscrierile au început la 20 August a. c.* Taxa de întreţinere complectă pentru întregul an şcolar este de lei **6000** plata făcându-se în trei rate.

Pentru înscrieri şi ori ce informaţii a se adresa din timp la secretariat, Str. CAROL 35 IAŞI, fiind numai 20 locuri vacante.

Dările la primărie sînt prea mari

Cetăţenii cer o justă uşurare

Mai mulţi cetăţeni, sezisaţi de un articol recent din „Opinia" relativ la dările comunale, s'au prezentat la redacţia ziarului nostru, cerându-ne să supunem primarului şi Consilierilor comunali, dorinţa ca în cel mai apropiat consiliu să se admită o reducere la jumătate din toate dările comunale restante, precum şi la dările curente pe anul 1934.

Această reducere să fie valabilă pentru acei care-şi achită complect dările până la 31 Decembrie.

— Suntem convinşi, ne asigură cetăţenii, că la 31 Decembrie, cassa Primăriei se va solda cu un excedent însemnat în locul unei liste dubioase de încasări... lungi cât toate zilele.

Ne unim la propunerea cetăţenilor, cu atât mai mult că *impunerile la Primăria Iaşi sunt excesiv de urcate, cu mult peste puţinţa de plată a sărăciţilor ieşeni.*

UN COMUNICAT

al sindicatului ziariştilor

Sindicatul Ziariştilor Profesionişti din Iaşi, sezisat prin adresă de Sfatul Negustoresc local, relativ la un articol apărut în ziarul „Politica"; şi sezizat de direcţiunea acestui ziar despre o încercare de agresiune ca răspuns la acel articol, — declară:

In principiu regretă violenţele de limbaj; însă nu poate dicta atitudinea şi stilul gazetelor.

Această ţinută a publicisticei, este o chestiune de ordin general şi cârmuită de legile ţării.

Conform legii şi conform dreptăţii, înţelegem ca abuzul de libertate al unui ziar, sau al unui ziarist, să rămâie de resortul justiţiei.

Sindicatul dezaprobă agresiunile materiale împotriva gazetelor şi gazetarilor, întrebuinţate ca răspuns la violenţa de limbaj ce este un produs al moravurilor politice.

Sindicatul înţelege ca discuţia să fie liberă, sub controlul justiţiei.

COMITETUL

Barbaria poliţienească de la Comisariatul I

Cazul unui copil nevinovat

Primim:

Ori cât ne-am pretinde de civilizaţi, rugina urmelor de barbarie nu se poatea şterge de la noi.

Aducem la cunoştinţa d-lui Chestor al poliţiei Iaşi un fapt precis şi-l rugăm a face cercetări şi a lua măsuri.

Sâmbătă se prezintă la mine un domn Botez pretins păgubaş de un furt; este învinuit un băiat anume Vicol din str. Çant; acesta arată ca părtaş la furt pe un alt băiat orfan Petru Şalev care lucrează la mine; acest Şalev este ridicat de un agent şi dus la Comisia I pentru cercetări şi acolo încep acele anumite „cercetări" sub conducerea eroică a d-lui comisar Epure.

Este bătut Şabo cu vâna de bou, făcându-i vânătăi pe trup, îl isbeşte cu pumnii peste faţă şi ochi, îl loveşte cu capul de pereţi, apoi îl pune cu mânele la piept şi-i trage cu putere cu vâna de bou şi altă variantă să întindă palmele şi cu putere îl loveşte cu aceiaşi vână de bou, ca pe timpul vechilor şcoale greceşti când se învăţa bucoavna...

Aşa-i că aveţi distracţii variate d-lor poliţişti? Dar v'ar sta mai frumos, dacă v'aţi deprinde să lăsaţi metodele barbare, luând metodele civilizate, mai noui, de care uzează poliţiile omeneşti.

Şi aşa Şalev *găsindu-se apoi nevinovat*, căci Vicol a declarat la urmă că el singur, a comis furtul, bietul Şalev stâlcit şi bolnav a fost eliberat şi a venit acasă, având trebuinţă de doctor.

Aviz d-lui Chestor al Poliţiei Iaşi.

I. ŢIŢU

Aproape 2 luni, de 2 ori pe zi

puteţi să vă îngrijiţi perfect dinţii, cu Lei 22.—. Căci Pasta de dinţi "Nivea", în calitate excelentă, spumează uşor, plăcută la gust, curăţă şi întăreşte dinţii – şi dă o respiraţie curată, proaspătă şi înviorătoare. Conţine cele mai bune materii prime....

Beiersdorf & Co. S. A. R., Braşov

tubul mare Lei 22.-

LICEUL DE BAEŢI şi ŞC. COMERCIALA SUPERIOARA

MIHAIL KOGALNICEANU

IAŞI STR. C. A. ROSETTI 4

Şcoli cu drept de publicitate, cu drepturi egale cu a statului

Internat, Semi-internat şi Externat

Taxe şcolare reduse, se fac mari reduceri pentru elevii săraci şi silitori

Se primesc înscrieri în cl. I şi V cu examenul de admitere dat la stat. Elevii ce se nscriu în cl. I pot da examen de admitere şi la acest liceu la 2 Sept. sau 15 Sept.

LICEUL ARE PÂNĂ IN PREZENT 335 BACALAUREAŢI.

Director TITUS PATRICIU

Febra tifoidă e răspândită în toată Moldova

Forma violentă a epidemiei.— Ce ne declară d. dr. Bulău, inspector sanitar

D. dr. Bulău, inspectorul regiunii sanitare, ne dă, cu multă amabilitate, unele lămuriri, privitor la febra tifoidă.

— „Epidemia este de origină hidrică, de aceasta nu se îndoeşte nimeni. Dar microbul se răspândeşte, prin aşa zişii purtători şi epidemia se întinde.

In această vară, febra tifoidă e răspândită în mai toată Moldova. Ploile de la începutul lunei August, au adus stricăciuni la instalaţiile primitive de prin sate şi multe din fântâni s'au contaminat".

La o întrebare, d. dr. Bulău ne spune:

— „In ceiace priveşte comunele rurale din judeţele Botoşani, Bacău şi altele, cu concursul autorităţilor şi cu munca devotată a medicilor de circomscripţie, se lucrează la asanarea fântânelor. Avem deci speranţa că epidemia va fi încercuită".

Am reprodus la timp, părerea d-lui dr. Bulău relativ la epidemia din Iaşi.

Complectăm acum lămuririle prin următoarea interesantă declaraţie ce ne-o face inspectorul sanitar:

— „Epidemiile au încă mistere nepătrunse. Se produc cazuri în fiecare an şi totuşi ele nu se întind. Dar regulat, după un număr de ani, epidemiile capătă o putere mult mai mare şi mai întotdeauna cu forme mai grave. Aceasta e realitatea.

Terminând d. dr. Bulău ne spune:

— „Serviciul sanitar îşi face datoria şi luptă cu devotament, pentru a reduce cât mai mult proporţiile primejdiei.

DAN

Mereu zvonuri

în chestia remanierii

In chestiunea remanierii guvernului, ziarul „Naţionalul", semi-oficios al d lui Tătărescu, anunţă iarăşi că trei miniştri din echipa Tătărescu vor părăsi cabinetul şi în locul lor vor fi avansaţi trei subsecretari de stat. Deasemeni ar urma să între în guvern alţi patru subsecretari.

Remanierea ministerială s'ar face la sfârşitul lunei Septembrie de către d. Tătărescu de comun acord cu d. Dinu Brătianu.

Dispoziţie ministerială care provoacă

o bruscă devalorizare a bonurilor de impozit

Precum se ştie, ministerul de finanţe a revenit acum câteva zile asupra ordinului prin care se putea achita prin compensare, cu bonuri de impozite, datoriile către fisc pe anii 1932-33.

Această nouă măsură a provocat o explicabilă agitaţie în cercurile eşene, unde se puseră speranţe în promisiunile pe care d. V. Slăvescu minist. finanţelor le-a făcut, că va redresa cursul bonurilor de impozite.

Când ministerul aprobase ca bonurile de impozite să poată servi la achitarea datoriilor pe anii 1932-33, cursul bonurilor a crescut brusc de la 29, la 36 şi 39 la sută.

Acum când s'a revenit asupra acestei dispoziţiuni, cursul bonurilor de impozite a scăzut la 25 la sută, adică mai puţin de cât acum trei săptămâni.

Faţă de această situaţie o delegaţie numeroasă de pensionari şi particulari s'a prezentat eri d-lui administrator financiar V. Tăutu, rugându-l să intervie la ministerul de finanţe pentru a se reveni la vechea situaţie.

D. administrator Tăutu a întocmit un raport detaiat în acest senz şi rămâne de văzut hotărârea pe care ministerul o va lua.

REP.

Crima stupidă de la Cotnari

Un locuitor ucis pentru câţiva harbuji

Parchetul a fost înştiinţat ieri la prânz că, în comuna Cotnari, a fost împuşcat mortal locuitorul Ion Grigoraş din acea comună.

Grigoraş s'a dus împreună cu câţiva săteni la harbuzăria lui Ion Ghiuţă să fure harbuji.

Fiind surprinşi de proprietar şi somaţi să steie, hoţii au rupt-o de fugă.

Ion Ghintă a descărcat câteva focuri de armă, iar un glonte a atins la cap pe Grigoraş, omorându-l pe loc.

Parchetul a dispus autopsia. Criminalul a fost arestat.

Şi-a ucis mama

din îndemnul nevestei

Orhei 6. — Legiunea de jandarmi din localitate a fost informată despre o crimă sălbatecă, comisă în com. Bravici, jud. nostru

Ţăranul Teodor Purcel certându-se cu mama sa Natalia, a tăbărât asupra ei şi-a bătut-o în aşa chip, încât nefericita femeie a încetat din viaţă.

Cercetările au stabilit că Teodor a fost aţâţat de soţia sa.

Criminalul şi nevasta lui au fost înaintaţi parchetului.

Cor.

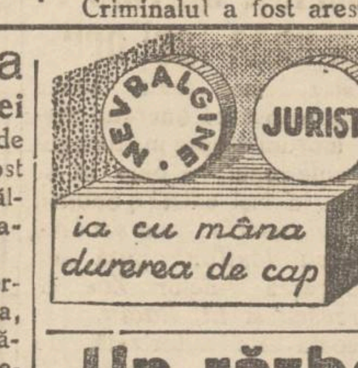

Un pensionar bolnav

şi o Soc. de Asigurare

O nouă plângere s'a introdus la parchet, contra Soc. Asigurarea Românească. E a d-lui Dem. Andriescu, locot.-pensionar, invalid din războ.

Reclamantul arată că a plătit regulat ratele. Iar acum având nevoe de bani să-şi caute sănătatea, nu reuşeşte nici să obţie un împrumut (conform statutelor), nici să-şi scoată banii.

Reclamaţia d-lui D. Andriescu a fost repartizată la Cabinetul 4 de instrucţie.

Guvernul a întocmit un proect pentru controlul comerţului bancar. Ar trebui şi un control la societăţile de asigurare.

Un război homeric!

la palatul ad-tiv

Eri d. a. în localul dela Palat, ocupat de Directoratul financiar desfiinţat, s'a petrecut un incident pe cât de serios pe atât de hazliu.

Dl. N. D. Popa, şeful serviciului Directoratului se afla în cabinetul său, cu câţiva funcţionari, unde lucrau la inventarierea şi predarea localului.

Deodată s'a pomenit cu d-nii Gall şi Sion avocaţii Statului, dimpreună cu mobilierul şi arhiva avocaturei, intrând şi instalându se în acel apartament!

Au urmat discuţii, parlamentări, ameninţări reciproce, etc. şi în acelaşi timp şi un spectacol nostim: aprozii d-lui Popa la luptă cu aprozii avocăturii.., însă aceştia din urmă fiind mai numeroşi, au învins tabăra d-lui Popa şi astfel avocatura s'a instalat în acel apartament.

Sosind dl. ad-tor financiar Tăutu şi d-sa a avut vii discuţii cu dl. Gall, după care a reclamat cazul telegrafic ministrului de Finanţe!

Conflictul promite!

x D. prof. D. Gusti, fost ministru al instrucţiunii, a fost proclamat doctor honoris causa al universităţii din Lipsca (Germania)

x Ministerul de agricultură a înaintat institutului pentru ameliorarea plantelor din Iaşi, planurile staţiunii experimentale Tg. Frumos, ale cărei construcţiuni vor începe toamna aceasta.

Cu DALIN durerea trece.
DALIN nu dă greş.
DALIN nu vatămă inima şi stomacul. Efectul Dalinului este rapid şi incomparabil. Intrebuinţaţi cu încredere DALIN.

Staţiunea Meteorologică Agricolă Copou-Iaşi

Buletin Meteorologic din 6 Septembrie 1934

Temperatura aerului la 8 ore dimineaţă 18.2

Temperatura minimă absolută în cursul nopţei 17

Temperatura maximă absolută a zilei precedente 25.7

Presiunea atmosferică 8 ore dim. în milimetri 763.4

Apa căzută în ultimele 24 ore în milimetri 2

Prevederi de timp.— Presiunea atmosferică rădicată, timpul va redeveni uscat, cer senin şi vânt slab dela Sud; temperatura va creşte.

Septembrie, care e cea mai luminoasă lună a anului, se prevede a fi mai caldă ca normal şi cu mult soare.

Starea agricolă şi prevederi agricole.— Se prevede un frumos timp pentru coacerea şi strânsul în bune condiţiuni a recoltelor de toamnă; de asemeni excelente condiţiuni pentru sămănăturile de toamnă şi în special pentru grâu, solul fiind în bune condiţii de umeditate.

Şeful Staţiunei, I. ŢIŢU

Legăturile cu Basarabia

ale ministrului rus d. Ostrowschi

Bălţi 6.— Ştirea lansată de unele ziare cum că d. Mihail Ostrowschi, care a fost numit ministru Rusiei Sovietice la Bucureşti, ar fi originar din Basarabia, nu se confirmă.

D. M. Ostrovschi, este originar din com. Fastov, jud. Kiew (Rusia) şi este în etate de 42 ani. Studiile secundare le-a făcut însă în oraşul nostru, fiind absolvent al liceului de băeţi. In anul 1911 şi-a luat bacalaureatul şi a plecat din Bălţi la Odessa unde a urmat cursurile facultăţii de drept.

In diplomaţie a intrat pe timpul revoluţiei.

In jurul arestării unor spioni la Constanţa

Am arătat că autorităţile din Constanţa au arestat două femei şi doi bărbaţi, veniţi cu vaporul din Palestina. Ei sînt acuzaţi că fac parte dintr'o organizaţie de spionaj sovietic.

Asupra celor arestaţi s'au găsit 12 geamantane, cu maşini de scris, cecuri, hîrtii, scrisori cifrate şi un paşaport cu o viză dela Moscova.

In momentul cînd a fost arestată, una dintre femei a încercat să înghită o scrisoare, dar a fost oprită. Scrisoarea cuprindea o recomandaţie către organizaţia sovietică G.P.U.

Spionii aveau misiuni pentru Belgia, Franţa şi Polonia.

Cercetările continuă.

x După cum am mai anunţat la *Liceul Militar din Iaşi* se va ţine un nou concurs de admitere pentru ocuparea locurilor vacante la clasa a 3-a şi a 4-a.

Examenul se va ţine la 12 Septembrie.

La clasa 3-a sunt vacante 30 locuri; iar la clasa 4-a 40 locuri. Condiţiile de participare la concurs sunt cele publicate anterior.

INFORMAŢIUNI

x *Cu referire la un reportaj al nostru, atât d. Stelian Popescu prin „Universul", cât şi persoane din conducerea Asociaţiei învăţătorilor, — afirmă că există perfectă armonie între preşedintele Ligii antirevizioniste şi toţi învăţătorii.*

Noi dorim să fie aşa.

Aşteptăm să se verifice şi practic această armonie.

x D. general Uică, comandantul corpului II armată, a cerut şi i s'a aprobat un concediu de boală, în ţară şi în străinătate, de lungă durată.

x *D. dr. C. Enăşescu şi-a retras demisia din demnitatea de membru al Consiliului municipal.*

x PREŢUL PÂNEI.—Comisiunea pentru fixarea preţului pânei s'a întrunit ieri la primărie.

La consfătuire au participat şi reprezentanţi ai morarilor şi brutarilor.

D. Ionel Frühling a expus situaţia, folosindu-se de datele culese.

Comisia va lucra azi, în continuare.

x Banca Naţională a deschis un concurs pentru proectul noului bilet de 1000 lei. Schiţele se pot trimite pînă la 10 Octombre la Banca Naţională din Bucureşti.

x Au fost declarate vacante postul de medic de ambulator la ambulatorul veneric Nr. 1, şi postul de medic la dispensarul de copii „Ana Conta Kernbach" din Iaşi.

ANUNT

Asociaţia „Ahva" aduce la cunoştinţa publică, că anul acesta a angajat pentru sărbătorile de „Roş-Haşana", „Jom-Kipur" şi „Sukoth" pe renumitul cantor

Aba Roth din Cernăuţi

Cererea de locuri fiind mare doritorii sunt rugaţi a îngriji de procurarea invitaţiunilor pentru a nu risca să rămână fără locuri potrivite.

Invitaţiunile se pot obţine zilnic la secretariatul asociaţiei din str. Cuza-Vodă No. 20.

Comitetul

AZI la ROXY

Două mari şlagăre cu 12 şi 8 lei

MARTHA EGGERT, Hans Sohnker, Ida Vust, Georg Alexander, Paul Otto, Otto Walburg, Paul Heideman apar în — **ŢAREVICIUL**

Al doilea — film **ADOR FEMEIA**

Miky inimă bună şi Jurnal Pathe complectează programul.

Acelaş program diminețile de Sâmb şi Duminică cu 8 şi 6 lei intr.

CEL MAI BUN ANTINEVRALGIC, CU EFECT IMEDIAT

JAWOL

✚

Induraraţii: Eugenia soţie, Luiza Stoenescu cu copii, Emilia şi Eugen Mărculescu, Elena şi Andrei Nicolau cu copii, Maria Antoneta Dr. Trosc cu copii, familiile: Mitache, Petit, Popov, Pavlescu, Natalia Dumitriu, Maria Coullon, Getta Bulandra, Ana şi Petrică Bogdan, Alexandru şi Antoneta Bogdan şi familia Prof. Agricola Cardaş, surori, fraţi, cumnate şi cumnaţi, mătuşe, nepoţi şi veri, au nemărginita durere de a anunţa încetarea din viaţă a scumpului şi neuitatului lor

Colonel Const. Mărculescu

din Cavalerie

decedat în ziua de 5 Sept. a. c.

Inmormântarea va avea loc Vineri 7 Septembrie ora 4 p. m. la Cimitirul „Eternitatea", în capela căruia se află depus corpul neînsufleţit.

Aceasta ţine loc de orice altă înştiinţare.

La 8 crt. Sâmbătă, (Sf. Maria) se împlineşte un an de când a plecat pentru totdeauna dintre ai săi

Mărioara P. Eug. Stoica

Soţul nemângâiat şi familia îndurerată reaminteşte această zi fatală pentru ei, prietenilor şi cunoscuţilor şi-i roagă să ia parte la serviciul religios ce se va oficia în cimitirul Eternitatea Sâmbătă 8 Septembrie a. c. la ora 11½ dim.

BOLI NERVOASE consultă Doctor A. Hoffman Strada Enescu 2.

DE INCHIRIAT 3 camere, parchet, baie instalată, teracotă, 2 bucătării, garaj. Lei 35.000. Vizibil 3-7. Str. Cişm. Păcurari, 10.

15 RATE LUNARE vinde orice îmbrăcăminte, la magazinul „Paradis" Leon Katz str. Cuza Vodă No. 14.

COAFOR IOSIF BARON Elena Doamna 1 (Piaţa Cucu) execută coafuri moderne, tunsori de domni şi doamne după jurnal, de specialişti neîntrecuţi. Garantăm deplina mulţumire a clienţilor. Incercaţi spre convingere.

ABSOLVENTĂ de liceu, prepară elevi curs primar, secundar. A se adresa la ziar sub I. H.

DE VÂNZARE imobilul şase camere, dependinţe, bae, apă, canal, electricitate, teracotă, instalaţie radio. Preţ convenabil. Sărăriei 70, în vecinătatea str. Muzelor.

DACTILOGRAFĂ, bine rutinată se caută. A se adresa; Avocat Const. Simionescu, str. Cuza-Vodă 20.

PĂLĂRII fine şi eftine pentru sezonul de toamnă au sosit la Mag. Al. Olivenbaum & fiu, Cuza Vodă 50.

NOUTĂŢI, garnituri, nasturi, mănuşi de piele, Ciorapi Cristal Lei 50 per. Lânuri şi mătasă p. croşetat la „*Mercerie*" Marcu Solomon.

CAMERA MOBILATA, cu acces la baie, de închiriat. A se adresa între 1—3, str. Trei Erarchi 9.

DE INCHIRIAT

în str. V. Conta 9, patru camere, două antrete, una bucătărie, bae complect instalată şi toate atenansele.

A se adresa d-lui Sigmund Diamant str. V. Conta 9.

Aţi câştigat astăzi la loterie, costul biletului d-v.?

CUMPĂRAŢI IMEDIAT ALT BILET ÎN SCHIMB LA **„COLECTURA NOROCULUI"**

BANCA EMANOIL MARCOVICI

STR. ŞTEFAN CEL MARE No 15

unde aveţi cele mai mari şanse de câştig până la **26 SEPTEMBRIE a.c.**

ÎN ULTIMA ZI, DE LÂNGĂ NUMEROASE CÂŞTIGURI, SE TRAG 15 PREMII CÂTE LEI UN MILION

ULTIMA ORĂ

Incercările de clarificare
în partidul naț.-țărănesc

Bucureşti 6. — D. Madgearu s'a înapoiat ieri în Bucureşti.

Misiunea d-sale în Ardeal a reuşit numai în sensul că, atât d. Vaida cât şi d. Maniu au anunţat că vor participa la şedinţa comitetului executiv.

D. Mihalache a hotărât să pue în dezbaterea comitetului problema ardelenească, pentru a se găsi o soluţie împăciuitoare.

E însă greu de presupus că vor fi înlăturate atâtea şi atâtea diferende care s'au adunat în jurul certei Vaida-Maniu.

*

La Cluj s'a ţinut ieri o nouă constătuire a vaidiştilor, la care a participat şi d. Mirto.

D. dr. Lupu a sosit aseară în Capitală, iar astăzi va veni şi d. Mihalache.

Un comerciant cade din tren
Cazul curios din acceleratul Iaşi—Chişinău

După trecerea acceleratului Iaşi-Chişinău, a fost găsit pe linie în apropierea staţiei Străşeni, un om în nesimţire având un picior tăiat.

Transportat la un post de ajutor şi readus în simţire, victima a declarat că se numeşte Haim Schachter şi este comerciant la Chişinău.

Acesta susţine că a ieşit pe ţin pe platforma trenului şi având o ameţeală, a căzut din tren.

N'ar fi exclusă şi ipoteza unei încercări de sinucidere.

Comerciantul a fost transportat la Chişinău şi internat la spital.

Autorităţile eu dispus cercetări.

ORA 1

Goering a demisionat?
Certurile pentru conducerea partidului hitlerist

Berlin 6.— Hitler a hotărât ca d. Rudolf Hess să fie numit vice-cancelar şi vice-preşedinte al partidului naţional-socialist, iar d. Goering să aibă al doilea loc la conducerea partidului.

Această decizie a supărat pe d. Goering, care a avut o lungă discuţie cu Hitler. Se afirmă că Goering şi ar fi înaintat demisia din partid.

Congresul dela Nürnberg va lua o hotărâre definitivă în această chestiune.

Loteria statului

Buc. 6.—Azi la loterie:
300.000 lei No. 73.932.
150.000 lei Nr. 60.448.
60.000 lei Nr. 45.123, 49.343, 79.714, 32.331.
40.000 lei Nr. 34.989 şi 29.069.
20.000 lei Nr. 11.648, 66.577, 18.388, 73.537.

La consiliul de război din Bucureşti

Buc. 6. — Nici astăzi n'a sosit la consiliul de război ordinul de numire a noilor comisari regali.

Consiliul n'a lucrat.

Anchetarea generalului Dumitrescu a fost amânată.

Cum moare un om!

Un accident nenorocit s'a înregistrat în comuna Ciurea.

Locuitorul Gh. Buciuc se întorcea eri cu căruţa de la Iaşi. Ajungând în dreptul comunei Ciurea, a sărit din căruţă în plin mers, pentru a vorbi cu un trecător.

In săritură s'a lovit însă într'o parte delicată a corpului şi a căzut în nesimţire.

Adus acasă, după câteva ore de chinuri Gh. Buciuc a dat edat.

A fost încunoştiinţat parchetul, care a dispus înmormântarea.

Vizita regelui Alexandru la Paris

Paris 6.—S'a stabilit că regele Alexandru al Iugoslaviei va vizita Parisul în cursul lunei Octdmbrie.

Faptul are o însemnătate care depăşeşte rostul obişnuitelor vizite de curtoazie.

E vorba ca după vizita regelui Alexandru, d. Barthou să plece la Roma spre a încerca,—între altele—o apropiere italo-iugoslavă.

Problema Rusiei

Atena 6.— Consiliul de miniştri a hotărât ca delegatul Greciei la Geneva să voteze pentru admiterea Rusiei în Liga Naţiunilor.

Delegaţia greacă va fi prezidată de d. Maximos ministru de externe.

*

Praga 6.— Luni, d. Beneş a avut o lungă întrevedere cu d. Litvinov la Marienbad. Apoi d. Beneş a plecat la Geneva.

In jurul descoperirii
celor trei cadavre lângă Chişinău
E vorba de banditul Coroi?

Chişinău 6.—Am relatat eri că în apropierea com. Străjeni, jud. Lăpuşna au fost găsite trei cadavre.

S'a crezut la început că e vorba de trei refugiaţi din Ucraina, care au fost omoraţi pentru a fi jefuiţi.

Dar presupunerea aceasta a fost abandonată. Unii susţin că cele trei cadavre ar fi ale banditului Coroi şi tovarăşilor săi.

S'a cerut telegrafic autorităţilor din Botoşani să trimeată pe cineva care să identifice cadavrele.

*

După o altă versiune, cadavrele aparţin ţăranilor N. Onică, C. Mihailovici şi I. Iancu din com. Ulma, jud. Lăpuşna care au dispărut de acasă încă la 26 August.

Cor.

Accidentul tragic
al unui cunoscut avocat

Bucureşti 6 — Cunoscutul avocat d. Economu-Prahova în etate de 58 ani, a suferit un accident grav la locuinţa sa din s.r. Lipscani 11.

Pe când urca scările la locuinţă, avocatul a fost cuprins de ameţeală (se crede că ar fi vorba de un acces de epilepsie). D. Economu s'a rostogolit pe scări şi s'a ales cu fractura bazei craniului.

In stare gravă, a fost internat în spital.

Disperarea unei fete

O încercare de sinucidere s'a produs la Hotel Băncilă din bul. Dinicu Golescu.

D-ra Maria Cozmescu în etate de 24 ani, fată de moravuri uşoare, a înghiţit o cantitate de sublimat corosiv.

La spitalul Filantropia i s'au dat ajutoarele necesare. Sărmana fată a declarat că a voit să se omoare din cauză că suferea maltratări de la cunoscutul proxenet Radu Constantin.

Un socru îşi împuşcă doi gineri

Vaslui 6 — Locuitorii Gh. Alexandru şi I. Proca din comuna Laza (Vaslui) au venit ieri la via socrului lor D. Androne şi au început a culege recolta de struguri. Socrul s'a opus şi s'a iscat o ceartă violentă.

La un moment dat, Androne a luat o armă şi a tras asupra ginerilor săi. Gh. Alexandru lovit la piciorul stâng şi I. Proca rănit la mâna stângă, au fost transportaţi la spitalul din Vaslui.

Criminalul se află reţinut la postul de jandarmi din Laza.

Calex

CRAVATE „KIRUS" ultimele noutăţi au sosit la
EDUARD

Radio-Amatori

Inainte de a cumpăra un aparat de radio, vizitaţi raionul special al Libr. riei

Cartea Românească
STR. LĂPUŞNEANU 6

asortat cu tot ce technica modernă a inventat în materie de radio.

Cereţi demonstraţii gratuite la domiciliu.

Ieri a fost o zi de emoţii la Teatrul Naţional
Alegerile pentru consiliu.—Cele două liste.— „Trădarea" sexului frumos.— D. Miluţă Gheorghiu şi... Dumnezeu

La Teatrul Naţional a fost ieri zi de alegeri.

De alegeri în toată regula, — aşa ca la acele pentru Cameră şi Senat. Sau ca pentru Camera de Comerţ. Insă fără agenţi electorali. Cu propagandă pe teren, făcută de candidaţi. Numai de ei.

Au circulat două liste pentru „deputăţia" din consiliul de administraţie al teatrului.

Lista No. 1: Aurel Ghiţescu-Bruno Braesecky.

Lista No. 2: Mill. Gheorghiu-George Popovici.

*

Candidaţii şi-au făcut din timp propagandă printre votanţi.

Şi lucrul... firesc, fiecare sconta reuşita sigură.

Din punctajele făcute, urma ca, pentru anii viitori, să intre *sigur* în consiliu câte-un candidat de pe ambele liste. Nu spunem nume...

*

Biroul a fost prezidat de d. Emil Serghie, directorul teatrului. Secretar, d. Vasiliu. Votul, secret.

Doamnele şi domnişoarele, mai grăbite, au venit primele la vot.

Bărbaţii, mai molcum.

Rezultatul, a stricat pentru mulţi iluzia de a te... încrede în cineva.

A reuşit lista No. 1. D. Ghiţescu 18 voturi, d. Braescki 16. Lista No. 2 a recoltat: d. Gheorghiu 12 şi d. Popovici 10 voturi.

*

După scrutin, au început calculele.

Un bârfitor i-a demonstrat d-lui Mil. Gheorghiu că l'au ...trădat cucoanele.

Şi d. Ghiţescu a avut „trădătorii" săi.

*

Făcuseră un pariu d-nii Ghiţescu şi Gheorghiu. Cine ieşă îl „mănâncă şi-l bea" pe celălalt. Un ospăţ la care vor veni şi alegătorii.

D. Miluţă Gheorghiu, acrit, n'a mai dat banchet.

Paguba negustorului!

*

Eşind din teatru, după rezultat, afară picura, iar pe cer se rostocolea un prea frumos curcubeu.

D. Gheorghiu a exclamat, patetic:

—„Măi, şi D-zeu plinge că n'am fost ales!"...

Şi iaca aşa, „băieţii şi fetele" dela teatru au avut ieri o zi...serioasă.

P. GRANCEA

x **Laboratorul de analize medicale, chimice şi microscopice Dr. Ratianu** autorizat de Minist. Săn. Publice, execută analize complecte de urină, spute, secreţiuni, etc. precum şi orice analize ce interesează industria, comerţul şi higiena alimentară. Iaşi Cuza Vodă 48.

Inscrieţi elevele la „Munca Iaşilor"

Astăzi când toată lumea este convinsă că tineretul trebue îndrumat spre învăţământul profesional, e bine să se ştie că în Iaşi există o *Scoală de industrie casnică „Munca Iaşilor"* pusă sub conducerea d-nelor *Zoe G. Mârzescu* şi *El. Baciu.*

Şcoala este autorizată de stat şi pusă sub controlul Ministerului de Industrie.

Inscrierile continuă până la 15 Septembrie la sediul şcoalei, din *strada Codrescu* No. 12 colţ cu str. Lascar Catargiu.

Cum s'a sinucis
soldatul Dumitru Dobreanu în localitate

O tragică sinucidere s'a întâmplat eri în localitate Soldatul Dumitru Dobreanu din Turnu-Măgurele, obţinând un concediu, a venit la Iaşi, spre a-şi vedea iubita, o tânără din str. Socola, pe care o cunoscuse cu prilejul unei vizite făcute anul trecut la Iaşi.

Aici el a avut un schimb de vederi cu dânsa asupra proectului logodnei lor. Fata era de acord însă mama tinerei s'a impotrivit.

Disperat, militaru a înghiţit o cantitate de acid azotic concentrat.

Cuprins de dureri, a fost grabnic transportat la spitalul israelit. După câteva ceasuri de chinuri, nefericitul a sucombat.

Din ordinul autorităţilor militare cadavrul a fost transportat la morga spitalului militar.

Soldatul a lăsat o scrisoare în care arată că-şi pune capăt zilelor, din cauză că mama iubitei sale a împiedecat fata să se căsătorească cu dânsul.

REP.

Vânătoare regală

Arad 6. — M. S. Regele însoţit de voevodul Mihai, venind dela Cluj, a participat ieri la o vânătoare în pădurea Mişca.

S'au împuşcat 185 fazani şi numeroase potârnichi.

x P. S. S. Episcopul Visarion Puiu al Hotinului a sosit azi în localitate, fiind oaspetele Păr. profesor Valeriu Iordăchescu.

Ştiri poliţieneşti

Noaptea, într'o cameră de hotel...
Păţania unui tânăr din localitate

Un furt curios s'a întâmplat astă noapte la hotelul „Cernăuţi" din str. Sft. Andrei.

Tânărul Vasile Resmeriţă, din str. Mimozelor 11, însoţit de două femei de moravuri uşoare, a luat o cameră la acel hotel. In timp ce petrecea cu fetele, a pătruns în odaie un tip înalt, care s'a dat drept comisar, şi l-a buzunărit. In felul acesta i-a furat punga cu câteva mii de lei; apoi l-a bătut şi pe urmă... a dispărut cu fetele.

UNUL CU DUBLĂ IDENTITATE. — La comisia I-a a fost adus numitul Virgil Dăscălescu din str. Toma Cozma 41, care a fost surprins în flagrant delict de furt.

AGRESIUNE. — Locuitorul Vasile Cogălniceanu din str. Morilor 40 a reclamat că a fost bătut şi însângerat de Gh. Curmei din strada Universităţii 8, în timpul unui chef la cârciuma Aronovici din Bul. Ferdinand.

DIVERSE.— Un furt de obiecte casnice s'a comis la d. Maer Iţic din str. Sft. Andrei.

— Este cercetat la poliţie P. Popovici din str. Crucii 8, care a bătut doi muzicanţi şi le-a stricat instrumentele, pentrucă au refuzat să-i cânte în stradă... REP.

Evoluţia mişcării greviste
în America

Washington 6.—Situaţia grevei muncitoreşti este nelămurită. Patronii pretind că, în textile, numai 50 la sută din muncitori sânt în grevă.

Conducătorii sindicatelor pretind că ar fi aderat 90 la sută.

Preşedintele Roosewelt lucrează la un plan de mediaţiune paşnică.

*

New Yorg 6. — Amploarea grevei nu se cunoaşte precis.

In 15 state, sânt în grevă peste 300.000 muncitori din industria textilă.

S'au produs unele dezordini în puncte izolate, provocate de extremişti.

Indrăzneţe jafuri în localitate

Două îndrăzneţe furturi s'au comis în localitate. Unul la locuinţa d-lui maior Gh. Bogdan din str. Albineţ 21, unde o bandă de hoţi a devalizat toate odăile, sustrăgând toată îmbrăcămintea şi lenjurile familiei, precum şi bijuterii de preţ, ceasornice de aur, inele şi cercei cu briliante în valoare totală de peste 250,000 lei.

Faptul a fost adus la cunoştinţa poliţiei şi d. Grigore Botez directorul chesturii a început personal cercetările.

— Un alt furt de bijuterii şi piese vechi de aur şi argint s'a comis la d. Schwartz din Bul. Ferdinand 15.

Autoarea jafuului fata Rozalia Nicolaescu a fost arestată. REP.

x Mai mulţi locuitori din str. Socola s'au plâns poliţiei că un anume Moise Bercu din str. Dr. Tausig 2, bolnav de alienaţie mintală, se dedă zilnic la scandaluri şi le tulbură liniştea.

Dramatica sinucidere
a soţiei unui cunoscut comerciant din localitate

O dramatică sinucidere s'a întâmplat azi dimineaţă în cartierul Halei.

D-na Raşela Iuchel, soţia cunoscutului comerciant şi depozitar de vinuri Iancu Iuchel, s'a otrăvit la locuinţa ei din str. Anastasie Panu, cu o puternică substanţă toxică.

Sinucigaşa a fost transpvrtată la spitalul israelit, unde a rămas internată.

Starea ei este destul de gravă şi din această cauză n'a putut face nicio declaraţie asupra cauzelor gestului disperat.

Se afirmă că motivul sinuciderii ar fi în legătură cu unele neînţelegeri de ordin familiar.

Se fac cercetări.

Rep.

INFORMAŢIUNI

x **Mărfuri de cea mai bună calitate, cu preţuri eftine, numai la Fr. Pogor.**

x Supunem o întrebare Serviciului Sanitar al Comunei, pentru lămurirea cetăţenilor:

Faţă de întinderea epidemiei de febră tifoidă, în oraşul nostru, este nevoie să fierbem apa de băut, sau— fiind clorinată— nu mai este nevoe să o fierbem?

x Parchetul local a primit un denunţ prin care se arată că la ultima plată făcută funcţionarilor ceferişti dela atelierele Nicolina, li s'ar fi dat şi bani falşi.

Se fac cercetări.

x Primăria primind un transport de granit, a început ieri pavarea străzei Cuza-Vodă, pe porţiunea de teren expropiată în faţa imobilului d-lui Em. Marcovici.

Insă vom reveni asupra felului cum se execută lucrarea.

x Directoratul financiar desfiinţându-se, Ministerul de Finanţe a dispus ca arhiva şi mobilierul să fie predate d-lui Administrator de Incasări şi Plăţi.

x **Siropul Iodotanic Dr. Ratianu** aprobat de Consiliul Sanitar Superior, se recomandă cu mare succes copiilor lymfatici, anemici, scrofuloşi şi rachitici pentru purificarea şi regenerarea sângelui, înlocuind Untura de Peşte. Nu produce jodism. Depozit Farmacia Dr. Ratianu, Iaşi, Cuza Vodă 48

Informaţii

x **Vinul alb vechi, cu 20 lei litrul de la Fraţii Pogor, este într'adevăr, delicios!**

x *Doctorul Benno Mayer* Şeful Institutului de Radiologie al Spitalului „Dr. Ghelerter", reîntorcându-se în localitate şi-a reluat consultaţiile atât la spital cât şi la Institutul D-sale din str. Cuza-Vodă 1.

x *B. Weissmann* avocat, birou de executări civile şi notariat, str. Cuza-Vodă 46, şi-a reluat ocupaţiile.

x *D. avocat C. Diamant* s'a reintors în localitate, reluându-şi ocupaţiile în str. Vasile Conta.

x *D. General Dr. Sava-Goiu* întorcându-se în localitate reia consultaţiile pentru *boalele de ochi* zilnic de la 2—4 p. m.

x **D. Dr. H. Apter,** *dentist, întorcându-se în localitate a reînceput consultaţiile.*

x ***Allo! Allo! Părinţi!*** Când veniţi la Iaşi pentru înscrierea copiilor în şcoli, găsiţi cel mai convenabil şi bun restaurant la ***Luther*** din Piaţa Unirei.

Ingrijiţi-vă ochii purtând ochelari

— dela —
Optica ARGUS
LAPUŞNEANU 43
vis-a-vis de Hotel Palace
CALITĂŢI SUPERIOARE
PREŢURI EFTINE

Elevii repetenţi

din clasa VII liceală se prepară în particular în fiecare zi dela 9-1 şi 4-6 de către 3 experţi recunoscuţi, pentru sesiunea Februar—Mai 1935 şi totodată pentru bacalaureat 1935 prin o metodă excepţională, la toate obiectele, garantând un succes eminent. Doritorii se vor adresa în zilele dela 4—10 Septembrie a. c. la Ceasornicăria Enghel din strada Lăpuşneanu 33.

PUBLICAŢIE

Comitetul şcolar dela liceul Naţional din Iaşi având nevoe de a aproviziona căminul liceului pe anul şcolar 1934/35 cu pâine, carne, coloniale, brânzeturi şi lapte, publică tratare prin bună învoială pentru procurarea acestor alimente în ziua de 15 Septembrie a. c. ora 10 a. m.

Caetul de sarcini se poate vedea zilnic în cancelaria liceului. Comitetul

CUMPĂRĂ
AUR *de dinţi* lanţuri etc. orice fel de cantităţi, plăteşte cel mai bine din România.
Cel mai bun orloger,
Leon Goldenberg
Ceasornicăria PALATULUI, Brătianu 82
COMANDAŢI verighete de logodnă, moderne, cât şi norocoase.
vis-a-vis de str. Mărzescu B. 82.

Detaşaţi zilnic bonul din pag. 1

ANUL XXX No. 8216

ABONAMENTE
Lei 600 . . . . pe un an
„ 300 . . . . „ 6 luni
„ 150 . . . . „ 3 „

ATELIERELE TIPOGRAFICE
IAŞI. — STR. LĂPUŞNEANU 37

2 (doi) lei exemplarul

OPINIA

Ziar popular cotidian

SAMBATA 8 SEPTEMBRIE 1934

PREMII GRATUITE
Bon No. 41
OPINIA

La congresul învăţătorilor

Mîntuirea prin şcoală

In zilele de 8, 9 şi 10 Septembrie se ţine la Iaşi congresul general al învăţătorilor din ţară.

Un congres general al învăţătorilor interesează opinia publică şi pe factorii diriguitori în toate ţările şi cu atât mai mult la noi ar trebui să intereseze, unde ne găsim tot în situaţia de consolidare din toate punctele de vedere şi unde rolul şcoalei este astăzi mai însemnat ca totdeauna.

Analizând paradoxalele situaţii în care trăeşte omenirea de câtva timp, dându-ne seamă de psihologia contemporană care poartă dela războiu încoace sigilul unei calificaţii neînţelese, sporind răul în toate domeniile de activitate omenească, ajungem totuşi la convingerea că limpezirea şi unificarea noastră sufletească, *mîntuirea* nu ne **poate veni decât din şcoală.**

Toate speranţele noastre trebue să le punem într'o temeinică educaţie a tinerilor generaţiuni, în sufleteie cărora trebue să reuşim a face să se simtă o *Românie* mai sănătoasă, mai bună, mai fericita.

Imprejurările, interesele superioare ale ţării noastre, ne obligă a da o deosebită atenţiune operei culturale la sate.

In ceasurile grele ce le trăim, opinia publică aşteaptă dela luminătorii poporului o mobilizare serioasă a cunoştinţilor pe apostoli luminaţi.

Pe soclul idealului de urmat trebue de întipărit *ideea perfecţionării morale* reabilitarea familiei şi a credinţei strămoşeşti.

Este o datorie de onoare şi de conştiinţă, ca apostolii neamului să combată cu putere pulverizarea unităţii noastre sufleteşti şi vrajba dintre clasele sociale provocate de desmăţul luptelor politice.

Ziarul „*Opinia*", al cărui fundator şi îndrumător a fost marele român patriot, *profesorul Alexandru Bădăreu*, a lăsat totdeauna deschise largi paginile sale chestiunilor şcolare şi propagandei culturale, atrăgându-se atenţiunea diriguitorilor asupra necesităţii organizării temeinice a învăţământului şi a grijii ce statul trebue să aibă de buna stare morală şi materială a învăţatorilor.

Vom continua a cere libertatea pentru apostolii neamului, ca să-şi valorifice conştiinţa lor senină şi grija înfăptuirii conştiinţei cetăţeneşti deşteptând, desvoltând şi întărind astfel prin educaţie şi cultură o opinie publică cinstită a celor mulţi.

Vom continua a cere să se dea învăţătorilor posibilitatea unui traiu omenesc şi civilizat, pentru ca *preocuparea lor să nu fie abătută dela şcoala şi cultura poporului.*

VICTOR MUNTEANU

Microbul cancerului

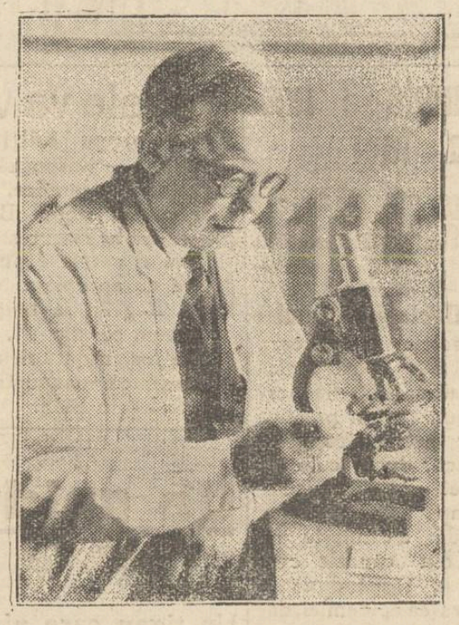

Am anunţat că profesorul german W. von Brehmer a făcut comunicarea de mare importanţă, că a reuşit să descopere microbul cancerului.

In clişeu îl vedem pe prof. Brehmer lucrând în laborator.

1500 operaţii de întinerire

Câteva declaraţii interesante ale profesorului Voronoff

Profesorul Sergiu Voronoff, autorul celebrei metode de întinerire, a sosit zilele trecute la Viena, de unde a plecat apoi la Salzburg, spre a asista la vetitele festivaluri muzicale. El a fost interviewat de ziarişti şi, printre altele, profesorul Voronoff a făcut următoarele declaraţii interesante:

— „Luna trecută am înregistrat jubileul de 1500 operaţii de întinerire. Sânt foarte satisfăcut de metoda mea, întrucât în marea majoritate a cazurilor ea a dat cele mai bune rezultate.

„Afară de unele excepţii, când pacienţii au venit cu organismul complect uzat şi nu mai era posibilă nicio înviorare, toţi ceilalţi clienţi care mă vizitează destul de des sânt veseli şi-mi mulţumesc din toată inima. Pot spune fără exagerare, că pe unii i-am adus la o viaţă nouă.

„Dintre toate cele 1500 operaţiuni de întinerire, cea mai interesantă a fost fără îndoială aceea pe care am făcut-o unui moşneag ce împlinise 100 de ani. Bătrânul venise din America şi-şi pusese ultima speranţă în metoda mea. Et mi-a spus că-mi pune la dispoziţie toată averea sa considerabilă, pentru a-i reda oarecare vigoare.

„Am efectuat intervenţia, ce-i drept, fără prea mult optimism, având în vedere virsta de Mathusalem a pacientului. Totuş operaţia a reuşit peste orice aşteptare.

„De atunci au trecut aproape opt ani şi moşneagul se simte atât de bine dispus, încât face sporturi şi frecventează localuri de petreceri. El îmi scrie regulat şi-mi trimite diverse aţenţiuni, ne ştiind cum să-mi mai mulţumească.

„Deşi am constatat astfel, că metoda mea este destul de eficace, totuş caut s'o mai perfecţionez. In acest sens am întreprins de câtva timp interesante lucrări de laborator, care probabil vor desăvârşi procedeul operaţiilor de întinerire".

In declaraţiile sale profesorul Voronoff a mai subliniat faptul că dintre cele 1500 cazuri, aproape 1000 se referă la femei. Ceiace ar confirma constatarea că în special femeile doresc să fie, sau cel puţin să pară cât mai tinere!

INSEMNĂRI

HAI LA PRAZNIC!..

SAU OCUPAŢIA D-lui TITULESCU LA PARIS

Suntem o ţară tare fericită... Cel puţin, aşa ar deduce oricare strein, judecând aparenţele.

La Paris, alaltăeri, domnii Titulescu şi Antonescu, au oferit un banchet, şefilor armatei franceze. S'a mâncat bine şi mult; s'a petrecut frumos. Socoteala a plătit-o Statul Român, bine-înţeles...

...S'ar crede că, la noi în ţară e atâta huzureală, că nu mai avem ce face cu banii, şi, de aceia, ca să-i mai putem rări, dăm praznice pe la vecini, să mânânce şi ei, odată bine, săracii, că de unde-i mult, nu se cunoaşte, şi, apoi, e treaba creştinească, să-ţi împarţi blidul, cu aproapele tău...

..Pe de o parte, guvernul şi face socoteli cum să mai dea afară din funcţionari, ca să mai taie din cheltuială. Planul se va îndeplini cu sacrificii, vor rămâne pe drumuri câteva mii de familii, când bărbatul va fi scos din slujbă, purtând singura vină că, îngreunează cu leafa lui, mersul căruţei Statului...

Pe de altă parte, vechea poveste: care cum se duce în numele ţării, prin streinătate, prinde a risipi, cu amândouă mâinile, tot ce adună, cu toţi perceptorii, d. Slăvescu.

Acasă, bate toba de vânzare în poarta nenorocitului care nu şi-a plătit impozitul; iar la Paris, dăm banchete, ca să ne distrăm şi să dovedim că, la noi „nu joacă rol" câteva zeci de mii de franci...

...Suntem scumpi la tărâţe, şi ieftini la făină...

Intrebarea se pune numai, dacă în momentul când contribuabilii români n'ar mai avea de unde să dea, şi implicit, d-nii Titulescu şi Antonescu n'ar mai încasa cât le trebue pentru dejun, se vor găsi oare ofiţeri franţuji care să le ofere praznic?..

Macar dumnealor...

Alexandru Pogonat

In ultimele 3 luni, la Iaşi

70 cazuri de febră tifoidă—Insă epidemia se potoleşte

Lămuririle d-lui dr. N. Cădere, medicul şef al oraşului

Combaterea flagelului febrei tifoide despre ale cărei ravagii am relatat în chip detailat în ziarul nostru, formează în prezent punctul principal de preocupare al autorităţilor noastre sanitare şi în special al serviciului sanitar al municipiu'ui care a luat toate măsurile necesare pentru stăvilirea epidemiei.

Mulţumită acestor măsuri, am avut în ultimele zile o atenuare a mersului boalei.

Din statisticele oficiale întocmite la serviciul sanitar al municipiului, rezultă că dela începutul lunei Iunie când s'au declarat primele cazuri de tifos, şi până astăzi, s'au înregistrat în total 70 bolnavi, internaţi şi trataţi în spitalul „Izolarea". Din aceştia au succombat 4 persoane, aşa că procentajul mortal este de 6 la sută, adică subt media anilor din urmă când am avut o mortalitate de 12—14 la sută.

Tot din datele culese de serviciul sanitar reese că în anul 1933 au fost la Iaşi 17 cazuri de febră tifoidă; iar în primele cinci luni ale anului în curs n'am avut în Iaşi decât *3* cazuri de tifos.

Cauza epidemiei

In împrejurări inexplicabile însă, pe la finele lunei Maiu, s'a sistat cu clorinarea apei. A fost de ajuns această neglienţă, ca rezervorul de distribuţie să se infecteze cu toate impurităţile şi microorganismele, pentru ca exact după două luni să izbucnească boala. Reapariţia febrei tifoide la Iaşi este atribuită de lumea medicală, suspendării sterilizării apei.

Epidemia se potoleşte

In legătură cu cursul actual al epidemiei d. dr. *N. Cădere*, medicul şef al municipiului, solicitat de noi, ne-a făcut următoarele interesante declaraţiuni:

— „Epidemia de febră în cursul lunii August şi începutul lui Septembrie, nu mai are aspectul grav pe care l a avut în cursul lunei Iulie. Numărul cazurilor este mult mai redus.

In afară de cauzele pe care le-am expus în ultima şedinţă a consiliului de igienă, (întreruperea clorinării apei) epidemia de febră tifoidă actuală mai este alimentată şi de cazuri venite din afară. Situaţia dela spitalul de izolare din ultimele zile ne arată numeroşi bolnavi veniţi din Basarabia şi din unele comuni din jurul oraşului.

Efectul clorinării

In ceiace priveşte eficacitatea sterilizării apei de băut prin clor, ea a fost şi este precizată prin lucrări ştiinţifice care nu pot fi contestate. Asupra tulburărilor pe care le-ar produce clorinarea apei chiar aşa cum se face la noi, nu există până în prezent nici o dovadă sprijinită pe baze şi cercetări pur ştiinţifice şi ca atare lumea serioasă nu trebuie să dea nicio atenţiune diverselor informaţiuni ocazionale şi trebue să se ştie că în operaţia clorinării apei la Iaşi avem în vedere două fapte:

Primul. Clorinarea să fie eficace în ceiace priveşte sterilizarea apei; şi al doilea, ca ea să se execute cu inocuitatea necesară, adică cantitatea de clor să nu producă nici un neajuns celor care utilizează această apă.

Aparatele speciale

„Că această operaţiune nu se face cu aparate, eu o regret înaintea oricui.

Am intervenit în multe rinduri direct la primărie cât şi în consiliul de igienă, pentru a se întruni în complectul ei comisiunea desemnată pentru examinarea modului de funcţionare a aparatului de clorinare, pentru ca în de comun acord să se decidă asupra modului de funcţionare a acestui aparat şi în urmă aparatul să fie pus în funcţiune. Comisiunea în întregulei, până astăzi nu s'a întrunit.

Alarmă exagerată

„In ceiace priveşte aprecierile care se fac asupra gravităţii epidemiei actuale, ele nu corespund cu datele pe care le avem noi dela spitalul de izolare unde bolnavii sunt izolaţi şi trataţi, şi sunt simţitotor exagerate. Asupra unui aspect clinic nou pe care l-ar prezenta bolnavii din actuala epidemie de febră tifoidă, a·

Continuare în pagina II-a)

Edilitate în grabă

Lucrarea de pavaj din str. Cuza-Vodă

Pe str. Cuza-Vodă, în faţa caselor Marcovici, a stat toată vara pavajul desfundat. Acuma s'au început, în grabă, lucrările de pavare, — probabil în vederea congresului învăţătorilor, ceiace ar dovedi că acest congres poate aduce şi Iaşului un folos...

Trecem peste amănuntul că pavarea se face cu pietre neregulate, în dezarmonie cu pietrele dreptunghiulare din restul străzii.

Este însă alt lucru, care nu poate fi trecut cu vederea.

Ştim că un pavaj bun are nevoie în prealabil de şoseluire şi compresare. S'au mai bine, construirea patului din beton. Apoi se aşează pietrele.

Aici în str. Cuza-Vodă, pietrele sânt puse deadreptul pe pământul moale, după un nivelaj superficial. E lesne de închipuit ce se va întâmpla după infiltraţiunile de apă din toamnă şi din iarnă. Vom constata în primăvară că... s'au cheltuit bani degeaba.

Ştim că s'au făcut pavări şi la perfierie. Nu cumva s'a lucrat tot aşa?!

Cetiţi în pag. 4-a ULTIMA ORA

DIN TOATA LUMEA

Miss Curiozitatea. Pe plaja staţiunii Play-Beach din California a avut loc zilele trecute un concurs original, pentru alegerea celei mai curioase dintre vizitatoare. Erau în total 43 candidate, pe cât de bogate pe atât de capricioase.

Juriul a ales pe Miss Tonny Treech, fiica unui mare fabricant de produse alimentare. Ea este vestită aproape în toată America prin manifestările ei ciudate.

De pildă, Miss Treech poate apărea în blană de iarnă într'o zi de August, foarte călduroasă. Sau poate fi văzută în trupul gol, stând în ploaie singură pe plajă. Sau poate arunca pe fereastră câteva mii dolari, spre a privi cum se bat trecătorii în stradă, pentru a culege banii.

O asemenea fată, desigur, merită titlul de „Miss Curiozitatea" chiar şi în America!...

•

Prietinul hulubilor. — Se ştie că Veneţia este oraşul porumbeilor. Mai ales în piaţa San-Marco sânt toată ziua sute de hulubi.

De câtva timp a apărut acolo şi un „prietin al porumbeilor". E vorba de un argentian anume Hipolito Cussas, în etate de 58 ani. El a venit special din America-de-sud, spre a îngriji hulubii din Veneţia.

Argentinianul a declarat că vrea să-şi petreacă restul vieţii în romanticul port italian, unde se simte fericit în mijlocul porumbeilor. El stă toată ziua în piaţa San-Marco şi cheltueşte zilnic cel puţin 50 lire pentru hrana hulubilor. Porumbeii îşi iubesc prietinul şi-l asaltează mereu, ciugulind seminţele.

•

Milionar prin trei gemeni. — Comerciantul James Poor din oraşul Leeds (Anglia) e un om prudent şi norocos. Nevasta lui fiind gravidă, el a încheiat o asigurare contra gemenilor. Angajamentul prevedea că asiguratul va primi 10.000 lire, dacă soţia va naşte doi gemeni şi 20.000 lire, dacă vor fi mai mulţi gemeni.

Zilele trecute femeia a născut trei copii şi comerciantul a încasat suma de 200 mii lire, adecă 130 milioane lei. Astfel, dato ită celor trei gemeni, omul s'a asigurat pentru tot restul vieţii!

•

Cuvinte frumoase şi urâte. — Un ziar francez a întreprins o anchetă interesantă, întrebând pe cetitori care sânt cele mai frumoase şi cele mai urâte cuvinte.

Răspunsurile primite au indicat că „dragostea" este cuvântul cel mai frumos. Apoi s'au plasat în ordine cuvintele: tinereţă, prietenie, iluzie, etc.

Cel mai urât cuvânt a fost socotit cuvântul „crimă". Şi apoi: războiu, răzbunare, frică, etc.

La noi poate cel mai urât cuvânt ar fi astăzi „Skoda"...

Starea agricolă

la finele verei 1934

Cu luna August, s'a încheiat vara anului 1934 şi contrar caracterului din vara trecută 1933 lunile căreia toate au dat deficit de temperatură, vara anului curent a dat un bun excedent de temperatură; astfel Iunie mai cald cu 0,7 grade ca normal (18,6 grade normal), Iulie puţin mai răoros, cu—0,2 adică un sfert aproape—ca normal (20.9 grade normal), dar August a culminat cu un grad mai cald cu valoarea sa normală care e de 20,7 grade, anul acest fiind 21.7 grade. Ori ceia ce ne dă valoarea mijlocie a verei 1934 egală cu 20.6 grde faţă cu normala de 20 grade, deci un excedent de peste jumătate grad zilnic, ceia ce a fost destul de frumos.

Apropiind şi alte două elemente climatice, cantitatea de ploae căzută în cursul verei şi durata de strălucire solară, ne putem face o idee mai deplină de caracterul verei ce am încheiat: am avut astfel 212 litri de apă pe un metru patrat în cursul verei curente faţă cu 188 litri valoarea normală, ceea ce ar equivala cu un spor de 10—12 jum. asupra normalului, cu o lipsă ceva simţită în Iunie, cu un spor mare în Iulie şi mai puţin spor în August. Cât priveşte starea de luminare a cerului, a fost aproape normală, luna Iulie cu un mic deficit, iar Iunie şi August cu un excedent de strălucire.

In rezumat, am avut o bună şi frumoasă vară şi pentru agricultură şi tot aşa de plăcută şi pentru vilegiaturişti.

Dar, recensiunea noastră fiind de interes agricol, să precizăm rezultatele producţiunilor sub influenţa variaţiunilor climatice.

•

1. *Grânele de toamnă* au prezintat o producţiune din cele mai variate, de la cele mai mici până la cele mai frumoase rezultate. In anul acesta s'a pus în evidenţă, mai mult ca ori când, cât valorează, pentru agricultor, lucrul în bune condiţiuni şi cât mai la timp. Seceta din Aprilie şi Maiu a deranjat mult culturile agricole; mai puţin însă sau mai de fel cultura grâului semănat la timp şi foarte mult au suferit grânele târzii.

De ce? Or se ştie că griul este o cultură cu durata cea mai lungă anuală, de aproape un an, şi dacă sufere lipsuri într'o perioadă se compensează prin bunele condiţiuni climatice din altă perioadă: Anul acesta grânele timpurii profitând de umeditatea suficientă din toamnă şi iarnă, n'au suferit decât puţin sau nimic din seceta din primăvară şi au dat producţie bună de 1200 kgr. la hectar, altele de 1500 sau chiar 2000 kgr. Cele târzii din contra, aşteptau să se desvolte în primăvară, dar atunci lipsindu le umeditatea au producţiuni minime de 300—500 kgr., dar ploile dela finele lui Maiu şi mai ales lumina solară multă din Iunie, la epoca înfloritului, a ajutat să crească bob frumos şi plin, în cât greutatea grâului este superioară peste 77 kgr. la hectolitru şi chiar de 80 şi mai bine.

2) *Orzul*, astfel cum am prevăzut în recenziunea din Iunie, a dat o recoltă mai mică ca normală, iar *ovăsul* ceva mai bun, oară.

3) *Porumbul* însă era mult ameninţat fiind sămănat târziu din cauza secetei, însă, ploile extra abundente din Iulie, aproape îndoite ca normal, şi frumoasa temperatură din August, i-au înlesnito repede şi bună dezvoltare, iar căldurile din zilele ultime şi cele ce urmează, îi vor asigura deplina coacere. Producţiunea porumbului va fi bună, ba chiar mare pentru unele culturi bine îngrijite.

In cât priveşte preţurile productelor agricole, agricultorii nu vor avea a se plânge, căci preţurile vor fi relativ bune, dată fiind lipsa în unele regiuni şi de anul trecut şi de acum, sau fiind producţiuni mici de grâu şi porumb; dar hrana popu'aţiunilor este şi va fi asigurată.

•

4) *Viile.* Mai defavorizaţi

(ontinuare în pagina II-a)

Cum se mărită vedetele

LILY DAMITA

şi căsătoria prin telegramă

Cunoscuta actriţă de cinema Lily Damita se află în prezent la Londra, unde turnează un nou film. Cu acest prilej s'a aflat că vedeta se mărită din nou, de astă dată cu un bogat fermier din Australia, anume Hugo Brassey, posesorul unei averi considerabile.

Interesant este că ambii nu s'au văzut decât o singură dată, când şi-au exprimat reciproc sentimente de dragoste.

Recent vedeta a primit dela Brassey o telegramă cu următorul cuprins: „Te iubesc şi te doresc tovarăşa mea de viaţă". Iar Lily Damita a răspuns prin telegramă: „Te iubesc şi accept".

Cazul e interesant. Dar poate fi şi o simplă reclamă, cum obişnuesc vedetele de cinema!

ULTIMELE CREATIUNI
pentru sezonul de toamnă și iarnă

Stofe fine pentru pardesie, demiuri, paltoane, costume pentru Doamne și Domni. Uniforme militare și școlare

LA
FR. VARTPARONIAN
&
FR. HLEBNIKIAN
Str. Ștefan cel Mare 61 TELEFON 383

Produse exclusive
W. SCHERG & Co. Brașov
Su ursale: București, Cernăuți, Chișinău, Craiova

Ați câștigat astăzi la Loterie, costul biletului Dv.?
CUMPĂRAȚI IMEDIAT ALT BILET
ÎN SCHIMB LA „COLECTURA NOROCULUI"
BANCA EMANOIL MARCOVICI
STR. ȘTEFAN CEL MARE No 15
unde aveți cele mai mari șanse de câștig până la 26 SEPTEMBRIE a.c.
ÎN ULTIMA ZI, PE LÂNGĂ NUMEROASE CÂȘTIGURI SE TRAG 15 PREMII CÂTE LEI UN MILION

Liceul particular de fete al profesorilor asociați
„M. KOGALNICEANU"
Școală particulară cu drept de publicitate
IAȘI — Str. Căpitan Păun No. 6 — IAȘI
Inscrierile se fac în fiecare zi între orele 10—12 și 5—7.
Elevele ce au dat examen pentru clasa I-a și V-a la școlile statului și nu au locuri, se pot înscrie la această școală.

PALESTINE MARITIME LLOYD Ltd.
Prima Linie Palestiniană de Navigație între
CONSTANȚA ȘI HAIFA
„Risveglio" și „Progresso"
plecări săptămânale, durata voiajului 3 jum. zile
Plecarea următoare 14 Septembrie
Agenția Generală
Lazăr Bercovici - Constanța
P. S. In cel mai scurt timp urmează trecerea vapoarelor sub pavilion Palestinean

Vinul Tonic-nutritiv
al Farmaciei Curței Regale Frații Dr. Konya
Conține principiile active din Kola și Coca, quarana și cacao în vin de Malaga.
Se recomandă în:
Surmenaj fizic și intelectual; lipsa de poftă de mâncare, anemie; debilitate; convalescență; afecțiuni cardiace și maladii nervoase ca tonic și reconstituant.
Depozit general: Farmacia Curței Regale
Frații dr. Konya S-sor Dr. Grozea Iași
Unde nu se află se trimite cu ramburs prin poștă.

DENTISTA
M. LEVENTAL-FRIDMAN
Str. I. C. Brătianu
(deasupra Farmaciei Konya)
s'a reîntors și a reînceput consultațiile.

DOCTOR
D. Brănișteanu
Asistent Universitar
— Medic de Spital —
Boli interne
(Roentgen-Diagnostic)
Consult: 2-5 și după rendez-vous. Str. V. Conta 18

Grădina Pomul Verde
Astăzi Vineri 7 Septemb.
celebrul star mondial
Himan Prizant
joacă cel mai mare succes
cu prețuri populare
20 - 12 lei
Verlangt a Husen
Operetă în 2 acte.
Regia, Himan Prizant
Dirigent, Kreisler
Orchestra jazz Sigally
Rețineți biletele din vreme.

Elevii repetenți
din clasa VII liceală se prepară în particular în fiecare zi dela 9-1 și 4-6 de către 3 experți recunoscuți, pentru sesiunea Februar—Mai 1935 și totodată pentru bacalaureat 1935 prin o metodă excepțională, la toate obiectele, garantând un succes eminent. Doritorii se vor adresa în zilele dela 4—10 Septembrie a. c. la Ceasornicăria Enghel din strada Lăpușneanu 33.

NOTAȚI BINE
Ce'e mai frumoase 2 filme dela deschiderea stagiunei le reprezintă AZI la ROXY numai cu 12 și 8 lei intrarea
ȚAREVICIUL
cu Martha Eggerth
și *ADOR FEMEIA*
cu José Mojica

x Pentru clișeie de orice fel adresați-vă la „Opinia" strada Lăpușneanu 37

In ultimele 3 luni la Iași

(Continuare din pag. I-a)

ceasta urmează să fie precizat de Institutul de higienă și Facultatea de medicină.

Declararea boalei

„Că aspectele noi pe care le-ar îmbrăca o boală contagioasă îngreuiază mult diagnosticarea și punerea în practică a măsurilor profilactice, este perfect exact; după cum tot așa de exact este că nedeclararea la timp a cazurilor de febră tifoidă alcătuiește nu numai una din cauzele care contribuie la răspândirea și permanentizarea epidemiei, dar constituie un adevărat atentat împotriva sănătății cetățenilor.

In această chestiune, față de profanii în ale medicinei, repet îndemnul și rugămintea mea de a face declarațiunile din timp, după cum cere legea sanitară și după cum impune un elementar simțimânt de omenie.

Pentru acei care'și dau seama de existența febrei tifoide și n'o declară, faptul constitue o adevărată ticăloșie și merită a fi sancționat și de public, nu numai de organele administrative sau judecătorești.

„Pe deasupra tuturor acestor considerente, se înalță ca un imperativ categoric în situațiunea actuală, soluționarea în mod complect și definitiv, a problemei apei așa cum am cerut-o de nenumărate ori și cum voi continua cu persistență s'o cer și deacum înainte".

Am reprodus exact declarațiunile d-lui dr. N. Cădere.

AL. NESTOR

Regele va vizita orașul Bălți

Bălți 7.— Răspunzând unei invitațiuni telegrafice, P. S. S. Visarion, episcopul Bălților a plecat eri la București.

Voiajul acesta e pusă în legătură cu apropiata vizita a M. S. Regelui la Bălți.

Precum se știe, M. S. Regele a fost rugat să asiste la solemnitatea inaugurării noului Catedrele din Bălți.

Carnea de vită bolnavă

face victime la Copou

Acum câteva zile la abatorul de la Copou s'a adus o vacă bolnavă de dalac. Medicul a constatat boala și a dispus îngroparea animalului.

Un lucrător de la acel abator, Constantin Spataru, a sustras însă carnea bolnavă și a pus-o în consumație, mâncând și el din aceiași carne.

Constantin Spataru și alți doi locuitori Iți Weisman și Hurmuz, s'au îmbolnăvit din aceasta cauză și în stare gravă au fost internați la spitalul „Izolarea".

INFORMAȚIUNI

x *D. Iuliu Maniu a trimes comisiei parlamentare de anchetă în afacerea Skoda, o scrisoare în care roagă să se continue cercetările pentru dovedirea falsului săvârșit cu ocazia procesului lui Seletzki.*

D. Maniu spune că justiția militară printr'o procedură deplasată a închis ancheta asupra falșului. D. Maniu anunță că are dovada materială a acestui falș și cere urmărirea vinovaților.

x Mâine Sâmbătă fiind serbătoare legală, autoritățile publice nu vor lucra.

x La Borsec postul de brigadier silvic este ocupat de... o fată, anume Lențica Pușcaș. In etate numai de 20 ani; ea îndeplinește serviciul de brigadier la Casa Pădurilor.

x S'a pus în vedere Administrațiilor de Constatare că în seziunea Comisiunii de apel, ce se deschide la finele acestei luni, să se judece și apelurile cu privire la taxe de succesiuni, taxe de automobile, etc.

x **Concurs de bursă.** — La școala profesională de fete „Elena Gh. Mârzescu" a *Reuniunei Femeilor Române*, sînt libere 15 (cinci sprezece) burse acordate de Minister pentru clasa I a.

Pentru obținerea lor se va ține concurs în ziua de 12 Septembrie 1934 la Direcțiunea școalei.

Concurentele vor trebui să prezinte, pe lângă actele de admitere în școală și certificatul de pauperitate a părinților.

x In conformitate cu ordinul telegrafic al M. A. N. Direcțiunea Liceelor Militare No 4418 din 4 Septembrie 1934, în ziua de 12 Septembrie 1934, se va ține la liceul militar din localitate, un nou concurs de admitere, pentru ocuparea celor 40 locuri vacante la clasa IV-a și a celor 30 locuri vacante la clasa III-a.

Condițiunile și actele cerute la înscriere sunt cele publicate în Monitorul Oficial No. 142 din 23 Iunie 1934.

STAREA AGRICOLA

(Continuare din pagina I-a)

sunt podgorenii, întrucât prețurile sunt extrem de scăzute cu peste 50 la sută ca în trecut; de și anul acesta cheltuelile în vii au fost mult reduse, totuși podgorenii meritau o soartă mai bună; poate înlesnirile de export și o mai mare consumație internă să-i mai bucure.

O bună compensație vor avea prin producția, care este cel puțin mijlocie, dar și cu calitatea excepțional de superioară; umeditatea suficientă în sol, timpuritatea la înflorire și mai ales multă căldură și mult soare în cursul creșterei și desvoltărei strugurilor, va face, ca anul acesta, să avem *cel mai superior vin în calitate,* cum scriam în recensiunea de la 15 August a. c.

5) *Fructele* de tot felul, ajutate de asemene de condițiuni climatice excelente și cu deosebire timpul cald și luminos din perioada înflorirei pomilor, au dat recolte superioare și de excelentă calitate cum de multă vreme nu au fost; astfel cireșe multe, caise, mere, pere, prune și nuci am avut și avem multe.

6) *Fânețele* în cantitate mijlocie dar de bună calitate; iar *pășunele* au fost bune și chiar abundente în multe părți. *Vitele* sănătoase și bine întreținute cu pășunea.

I. ȚIȚU
Meteorologist agricol

Iași, 6 Sept. 1934

EPITROPIA INSTITUTELOR ȘCOLARE
Gh. Gh. Mârzescu
DIN IAȘI STR. CAROL 35
primește ca interni fii de funcționari publici.
Taxa de întreținere complectă lei ***6000*** pe an plătibilă în trei rate.
Pentru înscrieri și ori ce informații a se adresa din timp la secretariat, Str. CAROL 35 IAȘI, fiind numai 20 locuri vacante.

Cadrilul medicilor
la corporația ieșană

E destul de interesant să urmărești felul cum se perindează medicii la Corporație.

Azi se numește un medic, mâine e revocat și înlocuit. După câteva zile, medicul revocat revine și medicul nou numit pleacă.

In ultimele 24 ore s'a produs o schimbare mai importantă. Astfel însuș d. dr. Cerchez, care era șeful policlinicei, a fost înlocuit prin d. dr. Trosc.

De sigur că situația, la care meseriașii privesc calmi dar uimiți,—se va schimba mâine!

DAN

x Serviciul sanitar al municipiului înștiințează părinții a căror copii se află plecați în colonia de vară de la Agigea, că elevii se întorc Sâmbătă 8 Septembrie la ora 12 și 40.

Din viața poporului

Un ghicitor fantastic
în județul Roman

Un țigan care uimește lumea.— Pelerinajul sătenilor.— Câteva scene

Locuitorii satelor din câteva județe din Moldova sunt animați de un... ghicitor original că s'a stabilit în Comuna Valea Ursului din jud. Roman. Acest ghicitor ce-i zice Dumitru Răscoală, e un simplu țigan, fără barbă și turban și care fără atmosferă misterioasă de pisici negre cu ochi galbeni, bufnițe plictisite și cristali sferici sau emisferici, le spune țăranilor — așa zic ei — lucruri surprinzător de adevărate, în legătură cu viața lor zilnică.

Vin țăranii și țărancele cu duiumul la acest ghicitor și stau la rând ca la moară în fața casei lui.

Descântec de strânsură

Depildă, femeia unui gospodar se plânge ghicitoru ui că are un copil bolnav care se topește văzând cu ochii. Răspunsul țiganului la această chestiune, e prompt:

— „Du-te muere acasă descântă copilul cu strânsură (ce o fi aceia?) și nu avea n'ci o grijă. Mă stucherți pe mine în ochi dacă-ți moare copilul".

Femeia s'a întors acasă și de atunci copilul e sănătos.

Banii înghițiți de bou

Un țăran i se plânge că i s'au rătăcit vre o 8000 de lei și nu știe unde sunt.—„Tae ți boul, care a mâncat fânul din carul unde ai pus banii".

Țiganul a avut dreptate. Țăranul după ce și vându se la oraș produsele, și-a pus banii în fân. Lăsând un copil lângă căruță, a dat un braț de fân boilor,, în care se găsea și legătura cu banii, în bancnote.

Unul care dă de gol vrâsta femeiei

Un tânăr candidat la însurătoare era în dilema alegerii între Anica și Ioana.

Anica e frumoasă, are 18 ani și n'are zestre. Ioana e mai trecută, are însă casă, vacă cu lapte, hectare de pământ. Deci grea dilemă.

— „Insoară-te mă cu Ioana; Ia ți e scrisă cu toate că are 27 ani",—zice ghicitorul.

— „Ba numai 24 are, moș Dumitre", îl corazice băetanul.

— „Ba 27 mă și nu-mi... bate capul. Dintre noi doi eu sunt ghicitorul nu tu".

Intre mamă și fată

E cazul unuia îusurat cu o femeie care mai avea și o fată mare. Nici nu a intrat pe ușă omul și a și fost apucat la rost.

— „D'apoi bine blăstămatule, dacă ți-a plăcut mama, dece nu dai pace fetei"...

Omul și-a stupit în sân și a fugit, strigând că... ăsta nu-i lucru curat.

Bărbatul care nu dă de mâncare nevestii

Ce mai căuta și acesta la ghicitor, nu prea știm. Insă repede a fost pus la punct și făcut de râs în fața oamenilor.

—„Ți-a plecat nevasta ucigașule, din pricină că nu-i dai de mincare; și atunci ce mai vrei de la mine?".

—„Dar n'a plecat!"

—„Ba a plecat mă și să nu mă înfurii că-ți dau cu sticla în cap. Tu ai venit mă să mă contrezi pe mine?"

Țăranul s'a întors acasă și a constatat că în lipsa lui,... nevasta își luase calabalîcul!

E spiriduș

Oamenii din partea locului spun că ghicitorul e „Spiriduș" și lucrează cu necuratul; că de cele sfinte nu se prea sinchisește. Și ar fi bun ghicitor,... „dar tare ne mai sudue și ne face de râs".

Dacă cele ce ni se spun sânt adevărate, atunci o mulțime de chestiuni s'ar rezolvi ușor. Depildă, acest ghicitor ne-ar putea informa: Cu ce preț vom mânca pâinea la iarnă; ce se va alege cu afacerea Skoda (ar putea dezlega cifrul), cu conflictele Tătărescu-Dinu Brătianu, Maniu-Vaida, Gheorghiadi-Zipa, când se vor plăti restanțele pensionarilor ș. a. m. d.

REP.

Noul comitet
al funcționarilor din Iași

Aseară a avut loc la sediul Uniunei Generale a funcționarilor particulari din str. Ștefan cel Mare 27, constituirea noului comitet al Regionalei Iași, în felul următor:

Președinte A. Enciu Cohn, *Vice-președinți* S. Abramovici și M. Păduraru, *Secretar g-l* Ilie Finkelstein, *Secretar contabil* Carol Ghelerter, *Casier general* L. Herșcovici.

Președintele secției culturale Jean Pascal.

Bibliotețar cultural, Darol Silberman.

Secretar cultural Lazăr David.

Consilieri: Isac Presu, Sami Galer, Șmil Roitman, Horcu Avram, Sami Dascăl și M. Kaiserman.

Cenzori: D-ra Doni Blazer, Iva Goldenberg și Segal Iosef.

Deasemenea a fost constituită și secțiunea tineretului compus din 11 membrii sub președinția d-lui Iancu Goldștein.

Noul comitet și-a propus un larg program de activitate pe tărâm profesional și cultural.

INFORMAȚIUNI

x După ziarele din Praga, la congresul de filosofie, d. I. Petrovici, la care ziarele adaugă și cuvântul Iași, face parte din grupa *E,* care va discuta despre misiunea filosofiei și la care d. Petrovici va conferența.

x ...Și d. Sandberg a fost numit controlor la brutării. Vom avea în curând mai mulți controlori de cât... brutari.

x D-l inspector financiar Al. Gheorghiu s'a reîntors ieri din concediu și procedează la predarea u'timelor lucrări ale Directoratului financiar, ce s'a desființat, predând arhiva în păstrarea administrației de încasări și plăți.

Un sistem defectuos
al lucrărilor în antrepriză

A devenit un sistem al autorităților administrative, ca să angajeze lucrări prin antreprize, iar plățile lucrărilor executate să fie astfel fragmentate și amânate, încât bieții antreprenori nu numai că nu realizează nici un câștig, dar pierd și din capitalul pus în lucrări.

Două rele creiază acest sistem:

Pierderea încrederei în cinstea administrațiilor publice și ruina capitalului întreprinzătorilor de lucrări, ca să nu mai spunem de imoralitatea speculanților.

Vom reveni cu precizări asupra acestor sisteme.

PUBLICAȚIE

Comitetul școlar dela liceul Național din Iași având nevoe de a aproviziona căminul liceului pe anul școlar 1934/35 cu pâine, carne, coloniale, brânzeturi și lapte, publică tratare prin bună învoială pentru procurarea acestor alimente în ziua de 15 Septembrie a. c. ora 10 a. m.

Caetul de sarcini se poate vedea zilnic în cancelaria liceului. Comitetul

LICEUL DE BAEŢI şi ŞC. COMERCIALA SUPERIOARA

MIHAIL KOGALNICEANU

IAŞI STR. C. A. ROSETTI 4

Şcoli cu drept de publicitate, cu drepturi egale cu a statului

Internat, Semi-internat şi Externat

Taxe şcolare reduse, se fac mari reduceri pentru elevii săraci şi silitori

Se primesc înscrieri în cl. I şi V cu examenul de admitere dat la stat. Elevii ce se nscriu în cl. I pot da examen de admitere şi la acest liceu la 2 Sept. sau 15 Sept.

LICEUL ARE PÂNĂ IN PREZENT 335 BACALAUREAŢI.

Director TITUS PATRICIU

D. Victor Iamandi soseşte mâine la Iaşi

şi va asista la congresul învăţătorilor

D. Victor Iamandi, subsecretar de stat, soseşte mâne dimineaţă în localitate şi va lua parte la şed nţa festivă de inaugurare a congresului învăţătorilor.

La Teatrul Naţional, d-sa va lua cuvântul.

Se crede că d. Victor Iamandi va participa şi la banchetul oferit de Municipiu, congresiştilor.

Ministrul Iaşilor va rămâne în oraş până Duminică şi va acorda audienţe, primind şi delegaţiuni.

O delegaţie de comercianţi şi industriaşi ieşeni îi va prezenta un memoriu asupra unor noi doleanţe, revendicările formulate în trecut fiind în parte soluţionate favorabil în urma intervenţiilor d-lui Victor Iamandi.

Neînţelegerile dintre învăţători

Din versiunele ce circulă asupra unor atitudini în cercurile conducătoare ale Asociaţiei învăţătorilor din ţară, pare că s'a încercat o diversiune cu chestiunea susţinerii Ligii Antevizioniste de către învăţători,—lucru, ce bine-înţeles, a atras atenţiunea ziarului „Universul" care se ocupă în deaproape cu această chestiune şi care a dat riposta cunoscută, luând apărarea învăţătorilor.

Adevărul este că sunt neînţelegeri asupra conducerii asociaţiei şi asupra căror vom reveni cu preciziuni.

Aceste neînţelegeri au provocat şi diversiunile ce s'au înregistrat în ziare.

Altă repartiţie

de funcţionari fiscali

După cum am anunţat la timp majoritatea funcţionarilor de la directoratul financiar, au fost mutaţi la ad-ţiile de Constatare de încasări şi plăţi.

Eri ministerul de finanţe, a dat decizia şi pentru repartizarea celorlalţi funcţionari, care rămăseseră neplasaţi, împărţindu-i după cum urmează:

D-nii Em. Gârlea sub-şef de birou, A. Ghincu şi I. Peretetiatcov impiegaţi, la Administraţia de Constatare Fălciu; Ion V. Isaik sub-şef de birou şi I. Răduţoiu impiegat la Adţia de Incasări şi Plăţi Vaslui; V. Spiridon impiegat la Administraţia de Constatare Bacău, N. Fântânaru impiegat la Ad-ţia de Constatare Bălţi, N. Grigoriu impiegat la Ad-ţia de Constatare Suceava, Ilie Vasile impiegat la Ad-ţia de Incasări şi Plăţi Bacău şi Gh. Grigore impiegat, la Ad-ţia de Incasări şi Plăţi Iaşi.

Copii aventuroşi

Galaţi 7. — Copiii Nistor Gheorghiţă, Dănilă Iordan, Ioan Trifu şi Ene Bogdan, între 15—18 ani, originari din comuna I. C. Brătianu, judeţul Tulcea, s'au constituit în bandă furând porumb, pepeni, păsări şi diferite lucruri casnice.

Fiind urmăriţi, ei s'au suit într'o barcă şi au pornit pe Dunăre. Din urmă venea altă luntre cu jandarmi.

Cu mare greutate, abia după câţiva kilometri de goană, hoţii au fost ajunşi în apropiere de portul Galaţi.

Cei patru bandiţi minori au fost legaţi burduf şi duşi la Tulcea, unde au fost predaţi parchetului.

Cu

Trinaco

la şcoală

Copilul Dvs., desigur se va bucura iarăşi, dacă Dvs., îi veţi face un dar cu ocazia începerei noului an şcolar.

TRINACO aduce pentru orice vârstă mărimea potrivită:

Ciorapi pentru copii dublu împletiţi, foarte tari

Mantale pentru şcoală căptuşite, cu nasturi şi încheietori

Lingerie pentru copii de tricot şi macco

Tot ce poartă numele TRINACO este de calitate superioară

TRINACO

Iaşi, str. Ştefan cel Mare No. 11

INCHISOAREA GALATA

contaminată de febră tifoidă

Un raport impresionant al serviciului sanitar

Zilele acestea s'au înregistrat la închisoarea Galata mai multe cazuri de febră tifoidă.

Faţă de această situaţie medicul şef al judeţului d. dr. C. Vasiliu a făcut o inspecţie inopinată la Galata pentru a se convinge de realitate şi a vedea cauzele epidemiei în închisoare.

Starea insalubră

Constatările medicului şef, consemnate într'un proces verbal care a fost înaintat parchetului, sunt alarmante.

Închisoarea este lipsită de baie, de apă suficientă pentru spălat; deţinuţii dorm înghesuiţi mai mulţi într'un pat comun; closetul este cu totul inpractic.

Febra tifoidă

In ce priveşte bolnavii de febră tifoidă, medicul şef d. dr. C. Vasiliu, arată că până în prezent s'au declarat 10 cazuri cari au fost trimise la spitalul de Izolare. Din aceste cazuri unul a fost mortal.

S'a stabilit că fântâna din curtea închisoarei este contaminată de baccilitifici.

Închisoarea contaminată

In continuare d. dr. Vasiliu arată că faţă de starea insalubră în care se află penitenciarul, epidemia de febră tifoidă tinde să ia proporţii

Incheind procesul verbal medicul şef al judeţului declară în mod categoric închisoarea Galata contaminată de febră tifo dă şi ind că măsurile preventive şi de combatere a epidemiei.

Inchisoarea Galata numără 228 deţinuţi: bărbaţi şi femei politici şi nepolitici condamnaţi şi necondamnaţi, vinovaţi şi nevinovaţi trimişi acolo pentruca apoi să fie redaţi societăţii îndreptaţi moralicește—la acei la cari este cazul...

Viaţa lor se află în primejdie. Ajutoarele de afară (de la rude, părinţi, prieteni etc) sunt suspendate din cauza epidemiei.

Autorităţile sanitare, direcţia închisoarei şi toţi acei cărora le incumbă această sarcină, au datoria să colaboreze la stingerea cât mai grabnică a epidemiei din interiorul închisoarei şi la asigurarea unui trai mai omenos deţinuţilor.

Z. Dessmond

Agenţi de loterie

reclamaţi parchetului

Pictorul Arthur Drucăr din str. Gh. Mârzescu a reclamat parchetului pe plasatorul de loz ri Rubin Bercovici de la colectura Marcovici.

Reclamantul arată că a câştigat un loz la clasa 5-a a loteriei de stat, dar agentul refuză a-i achita suma.

— O altă reclamaţie tot în contra unui agent de loterie a fost făcută de d-nele Ana Ianculescu din str. Păcurari şi Leontina din str. Potcoavei.

Aceştia se plâng în contra plasatorului Marcel Leibovici din str. Cuza Vodă, cum că le-ar fi dat lozuri la toate clasele, oprindu-şi însă lozul de la clasa 5-a la care jucătorii au drept.

Agenţii reclamaţi au fost citaţi la parchet.

x **Comandaţi clişeie la ziarul „Opinia".**

Ziarist înjunghiat

de un perceptor

Acum câtva timp zia ul „Curentul" a relatat nereguli ce se pun în sarcina perceptorului din comuna Băileşti de lângă Craiova.

Ieri perceptorul Ion Micu, spre a se răzbuna contra gazetarului Ion Niculescu, corespondentul „Curentului" la Băileşti, l-a pândit pe stradă şi i-a înfipt un cuţit în piept.

Victima a fost internată în spital, iar perceptorul criminal a fost arestat.

x **Tusa şi Răguşeala** în bronchitele gripale dispar repede cu *Pastilele de Eucalipt Benzomentolate Dr. Ratianu* aprobate de Consiliul Sanitar Superior. Indicate în toate afecţiunile pulmonare, laringite, astmă, desinfectează plămânii uşurează respiraţia. Depozit Farmacia Dr. Ratianu, Cuza-Vodă 48.

x **Soc. Asigurarea Românească** ne face cunoscut că s'a aprobat împrumutul emprunt de d. D. Andriescu, locotpensionar.

Prin urmare, reclamaţiunea d-lui Andriescu la parchet rămâne fără cauză.

x Luni, d. ad-tor V. Tăutu, termină lucrările de verificare a gestiunii financiare dela fostul Târg eltin.

UN NOU SECRET de PUDRĂ DE OBRAZ

Dă Pielei Celei Mai Unsuroase O Înfăţişare Mată

Ţine de 5 ori aşa de mult

Această nouă descoperire vă dă o fragedă drăgălăşie de fată tânără, căreia nici un bărbat nu-i poate rezista. Nici o urmă de luciu peste toată ziua, orice lucru aţi face. Secretul acestei pudre este un procedeu nou, brevetat sub marca „Pudră Tokalon", celebra Pudră de Paris, după care „Cremă de spumă" se amestecă cu cea mai fină pudră, cernută de trei ori prin mătase. De aceea Pudra Tokalon se ţine lipită de piele de cinci ori atâta cât alte pudre. Chiar dacă aţi dansat o seară întreagă într'o sală caldă, tenul Dv. este tot aşa de fraged şi frumos ca la început.

„Crema de spumă" din pudra Tokalon împiedică uleiurile naturale din piele de a se usca, pe când pudrele ordinare o fac aspră şi uscată.

Dacă voiţi să aveţi un ten minunat şi încântător care să provoace admiraţia şi invidia tuturor prietenelor Dv., să cumpăraţi chiar astăzi o cutie de Pudră Tokalon. Veţi vedea singură Dv. cât e de deosebită de celelalte pudre, căci „Crema de spumă" este secretul exclusiv al lui Tokalon.

De vânzare la toate farmaciile drogheriile şi parfumeriile din ţară. Noi preţuri reduse de la Lei 45.—.

Un fost ministru

reclamat pentru abuz de încredere

Cazul cu o şcoală din Chişinău

Chişinău 7.—O senzaţională reclamaţie a fost introdusă eri la parchet de către un numeros grup de cetăţeni.

Reclamanţii arată că d. Sergiu Niţă, fost ministru, a deschis acum câţiva ani o şcoală comercială, făcând cunoscut tuturor că şcoala sa se bucură de drepturi. Când d. Niţă şi-a închis şcoala, părinţii elevilor au constatat că copiii lor au pierdut câţiva ani, întrucât şcoala respectivă nu numai că n'avea drepturi, dar funcţiona fără aprobarea Ministerului de resort.

D. Niţă va fi dat în judecată pentru abuz de încredere. Părinţii înşelaţi cer să li se restituie sumele încasate drept taxe.

Cor.

Un voiaj de nuntă cu epilog tragic

Moartea curioasă a unei tinere ieşence

O reclamaţie curioasă a fost întrodusă parchetului de către d. Avram Ion din str. Brânduşa 7.

Reclamantul arată că acum câteva săptămâni a măritat pe fiica sa Eufrosina cu un tânăr, anume Victor Nubert din localitate.

După căsătorie, tinerii au plecat la Bucureşti în voiaj de nuntă.

Din ziua plecării lor, însă, părinţii n'au mai primit nici o veste dela tinerii însuraţei.

Acum, după aproape o lună dela plecare, când părinţii aşteptau reîntoarcerea copiilor, spre marea lor durere, au primit eri dimineaţă o înştiinţare că fiica lor va fi adusă la Iaş într'un vagon mortuar şi să se prezinte la gară pentru a primi cadavrul.

Nefericitul părinte s'a adresat parchetului, aducând la cunoştinţă cazul şi arătând că are bănuieli că fiica lui n'ar fi murit de moarte naturală.

In consecinţă d. Ion Avram cere parchetului să dispuie facerea autopsiei, spre a se stabili cauza morţii.

Cum a fost prins banditul Ştefanache

Urmărirea cu peripeţii dela Tg. Frumos

Tg. Frumos. — Acum un an a evadat dela Ocnele mari cunoscutul spărgător Costică Ştefănache zis Băţăc, originar din satul Erbiceni, membru la Bandele Hârbuc, Muzicescu şi Isac Schvarţbah.

Ştefănache s'a aflat tot timpul retras în Iaşi, vagabondând dintr'o periferie în alta, pentru a nu putea fi descoperit până ce i s'au mântuit paralele şi hrana. Nemai având bani, a venit la cizmarul Dresaru din localitate, (vechea lui gazdă).

Autorităţile poliţieneşti, în urma unui denunţ, au prins de ştire că la numitul cizmar se află ascuns banditul... Coroi. Dl. comisar ajutor Zaharia s'a deplasat imediat la faţa locului, unde zărind pe Ştefănache l-a somat să se predea.

Acesta fără a sta la gânduri, a sărit asupra poliţistului luându-se la bătaie. Apoi într'un moment prielnic, banditul a fugit.

Dl. Zaharia a dat alarmă, banditul văzându-se urmărit de poliţistul însoţit de mai mulţi cetăţeni, a început să tragă focuri de revolver asupra urmăritorilor, care cu multă greutate, după o goană de peste două ore, au reuşit să-l captureze.

In drum spre poliţie, populaţia crezând că e Coroi, s'a năpustit asupra lui să-l înşeze. Cu mare greutate a putut fi salvat.

Asupra lui Ştefanache s'au găsit, un revolver Staier, cartuşe, un cuţit şi... şase lei.

El a avut de ispăşit o pedeapsa de 8 ani muncă silnică, din care 6 ani a făcut, iar la 4 Noembrie 1933 a evadat.

Calmet

Un frizer se sinucide

fiindcă-l înşela nevasta

Chişinău 7.—Precum am relatat, ieri a fost găsit pe linia ferată, în apropierea staţiei Visterniceni cadavrul unui necunoscut.

Cercetările poliţiei au stabilit că cadavrul a aparţine frizerului Ion Alkaji din Chişinău care, surprinzându-şi nevasta în flagrant delict ee adulter, şi-a pus capăt vieţii.

INFORMAŢIUNI

x Terminându-se refacerea uzinei băilor Comunale şi populare, baia îşi va lua mersul normal cu începere de Sâmbătă 8 Septembrie a. c. dela 9—12 şi 3—6 p. m., iar Duminică 8—12 amiază.

x HRAM.—Astă-zi şi mâni *Biserica Talpalari* îşi serbează patronul anual: Naşterea Maicii Domnului. Vor avea loc servicii divine ornate de sobor de preoţi, în frunte cu parohul Ioan Ţincoca, corul studenţesc, corul enoriaşilor şi o predică ţinută de tânărul preot Iosif Ţincoca din Botoşani. Bunii creştini sunt rugaţi a lua parte.

x O SERBARE.—Duminică 2 Sept. a. c. a avut loc în comuna Focuri judeţul Iaşi o serbare urmată de bal.

Serbarea şi balul—date în folosul şcolii—au fost organizate de un comitet compus din învăţătorii din sat, primar şi celelalte autorităţi, preşedinte fiind Pr. I. V. Cososchi.

Datorită priceperii cu care membrii comitetului—Pr. I. V. Cososchi, Inv. C. Nanu (pensionar), Inv. Ilie Ciobanu, Alex. Fustaşu, V. Uglea şi Lucreţia Ionescu au organizat balul şi serbarea, precum şi marelui concurs pe care a binevoit să-l dea dl. avocat Gh. Stamboliu, şeful de sector al partidului naţional-liberal, contribuind cu suma de lei 3000, s'a putut avea un beneficiu de şase mii lei.

Aceşti bani vor fi utilizaţi pentru confecţionarea de mobilier.

x **Posturi de medici.**—Ministerul Sănătăţii şi Ocrotirilor Sociale, direcţia personalului, a făcut cunoscut Epitropiei Sf. Spiridon, că la diferite spitale din ţară au rămas vacante posturi de medici.

Ministerul a cerut Epitropiei să dispuie publicarea şi afişarea posturilor vacante de medici de la spitalele ce-i aparţin.

Examenele în vederea ocupării posturilor, vor avea loc în ziua de 19 Noembrie a. c.

x *Un balon distrus de foc.*—Din Moscova se anunţă că marele balon sovietic „U. R. S. S." a fost distrus de un incendiu. In momentul când aeronava era umplută cu hidrogen, s'a produs o explozie. Flacările au mistuit balonul, care anul trecut se urcase în stratosferă.

x Duminică a avut loc adunarea generală a colizanţilor şcoalei israelito-române „Junimea No. 2", prezidată de d. Sandberg.

Adunarea a dat comitetului cuvenitele descărcări.

x Eri s'au achitat salariile corpului didactic şi funcţionarilor financiari dela ambele administraţii financiare, pe luna August a. c.

x Membrii sectorului Cuza Vodă — centru, a partidului liberal naţional, sunt convocaţi pentru Duminică 9 curent oarele 11, pentru reluarea activităţei sectorului.

Sanatoriul şi Clinica Chirurgicală

Dr. Tzaicu

din IAŞI Str. Carol 20

Deschise şi în timpul lunilor de vară.

După exemplul clinicelor din marile metropole europene prevăzut cu cele mai perfecţionate metode, aparate şi instrumente pentru diagnosticul şi tratamentul bolilor.

Metoda de anestezie pe care o suportă bolnavii slăbiţi, atinşi de inimă, rinichi, cu rezultatele cele mai bune.

Noua metoda de vaccinare în tratamentul reumatismului cronic cu admirabile rezultate.

Metoda HYDRODIATERMICĂ FOARTE EFICACE în eliminarea nisipurilor urinare înlăturând formarea pietrelor la rinichi.

Ingrijire de primul rang pentru toţi bolnavii. Personal instruit şi amabil la dispoziţia bolnavilor în ori ce moment.

Preţurile convenabile pentru toată lumea.

Dl. Dr. Tzaicu directorul şi chirurgul şef prezent în Iaşi locueşte în Sanatoriu.

Pregătire permanentă pentru chirurgia de urgenţă

Salvarea la dispoziţie.

TELEEON 248

Mâine apare „Opinia" în format mărit

în 20.000 exemplare

în onoarea

Congresului învăţătorilor

şi a

Concursului hipic

Reclamele se primesc azi până la ora 6

Implinindu-se 6 ani de la moartea

Mariei Mândru

Viorica fiică şi Vasile soţ, roagă colegii şi prietenii să ia parte—Sâmbătă 8 Septembrie ora 8 dimineaţa— la oficierea unui parastas, care are loc la Cimitirul Eternitatea.

DURERI DE CAP
NEVRALGII
MIGRENĂ
COMBATE

JAWOL

ULTIMA ORĂ

Importantă misiune

a d-lui Titulescu la Roma

O alianţă franco-italiană

Paris 7 — Ziarul „Paris Soir" află din cercuri diplomatice, că îndată după sesiunea Ligii Naţiunilor, d. Titulescu va pleca la Roma pentru a avea o întrevedere cu d. Mussolini.

d. TITULESCU

Se atribue acestei vizite o însemnătate deosebită.

New-York 7 — Corespondentul din Roma al agenţiei United Press anunţă că este iminentă încheierea unei alianţe între Franţa şi Italia.

In principiile generale, cele două ţări s'au şi pus de acord, cu scopul de a dicta în politica Europei.

Mica Antantă va fi invitată să colaboreze la această acţiune.

Chestiunea se va lămuri cu prilejul vizitei d-lui Barthou la Roma, însoţită de vizita unui delegat al Micei Antante.

Problema Rusiei

Geneva 7.—Intre Paris, Londra şi Roma urmează schimbul de vederi în chestia Rusiei în Liga Naţiunilor.

Rusia cere o invitaţie specială din partea Ligei. Insă faptul nu-i posibil fiindcă nu există unanimitate de păreri (se împotriveşte Elveţia).

Aşa stând lucrurile, Rusia îşi va pune candidatura prin intermediul d-lui Barthou.

Brutarii ameninţă cu greva

Manevră, în acord cu morarii, pentru scumpirea pînii

Eri, după cum am arătat comisia care se ocupă de problema pânii, trebuia să ţină la Primărie şedinţă în continuare.

Reuniunea a fost însă contramandată, delegaţii morilor şi reprezentanţii brutarilor fiind invitaţi pe Luni 10 crt.

*

Tergiversarea aceasta a lucrurilor a nemulţumit pe brutari.

Pentru a lua o decizie definitivă, azi se întrunesc la „Sfatul Negustoresc".

Din câte am aflat brutarii vor decide, în bloc, încetarea lucrului cu începere de Luni 10 crt.

Motivarea atitudinii, o vor aduce, de mâne, la cunoştinţa Parchetului.

*

D. Osvald Racovitză, n'a soluţionat cererea brutarilor, pentru... simplul motiv că *nu vrea să urce preţul pânii la 8 lei.*

Dsa recunoaşte totodată dreptatea brutarilor care sunt speculaţi de morari, făina ajungând la 6,80 kilogramul.

Morarii ţin însă la preţ şi nu vor să-l scadă.

*

Pentru a curma starea aceasta de lucruri, d. Duminică seara la Bucureşti.

Luni se va prezinta ministerului şi-i va cere deslegarea specială pentru Iaşi, de a proceda cum crede, cu morarii.

Nu ştim dece brutarii, nu vor să mai aştepte zilele cerute de primar.

Se prea poate,—după cum bine socoteşte d. Pascu Stanciu şi chiar d. Ionel Frühling,—că există o înţelegere tacită între morari şi brutari: primii se ţin tare la preţul făinii, iar brutarii nu cer atâta reducerea acestui preţ, cât vor majorarea de 1 leu la preţul curent al pânii.

Ce va ieşi din toate acestea, vom vedea.

Deocamdată cerem primarului să conducă în aşa fel lucrurile, ca să nu rămânem de Luni fără pâne.

p. grancea

x **A fi frumoasă şi atrăgătoare** este problema ce rezolvă **Crema Miraculoasă**. Această cremă distruge petele de pe obraz, albeşte şi catifelează pielea dându-i un parfum delicios Depozit Farmacia Dr. Ratianu str. Cuza Vodă 48.

O ELEVA SE SINUCIDE

fiindcă a rămas repetentă

Bucureşti 7.— Dsra Sebastiana Partici în etate de 19 ani, domiciliată în str. Cornescu 82, elevă în cl. 8 a liceului „Aurel Vlaicu", a rămas corigentă şi apoi repetentă.

Disperată, biata fată a decis să-şi curme viaţa, consumând o cantitate însemnată de acid acetic.

In stare gravă, a fost transportată la spitalul Filantropia.

Alt caz

O impresionantă sinucidere s'a întâmplat la Sibiu.

Tânărul Mueler Adolf, elev la liceul evanghelic Bruckental, şi-a pus capăt zilelor trăgându-şi un foc de revolver în inimă.

Moartea nefericitului a fost fulgerătoare.

Cauza actului funest este că elevul a rămas corigent.

Dispariţia curioasă a unui ieşan

Sora lui crede că el a fost asasinat

Dna Maria Mihăilă din şos. Nicolina a cerut parchetului să se facă cercetări spre a se stabili dacă cadavrul găsit acum câteva zile pe malul râului Moldova, în apropiere de Vatra Dornei, nu aparţine fratelui ei Dumitru.

Petiţionara arată că fratele ei a plecat în urmă cu câtva timp la Câmpu-Lung împreună cu concubina sa Vera Ivaşcu. De la plecare, n'a mai primit nici o veste de la dânsul.

Intrucât, susţine reclamanta, fratele ei nu prea ducea viaţă bună cu concubina sa, n'ar fi exclus ca aceasta să-l fi asasinat.

Parchetul a ordonat cercetări

Isprăvile unei bande de minori

în cartierul Aurora

O interesantă reclamaţie a a fost înaintată la poliţie de d. maior Em. Miclescu, domiciliat în Cartierul C. F. R. Aurora.

D-sa s'a plâns că în cartierul respectiv s'a constituit o bandă de hoţi minori, copii de 8-10 ani, care în fiecare noapte pătrund în curţile oamenilor şi se dedau la furtişaguri. Unii se aprovizionează cu fructe pe care le rup din pomi şi le vând apoi în pieţe, iar alţi demontează robinetele şi instalaţiunile electrice, pe care le procură apoi mecanicilor în schimbul unei sumi de bani.

Poliţia a început cercetări pentru identificarea bandei de minori.

Rep.

INFORMATIUNI

x *In urma demersului d-lui deputat Iancu Zipa, preşedintele Camerii de Comerţ, magazinele vor fi deschise Duminecă 9 Sept. până la ora 1 p. m.*

x D-na Mariette Cerkez s'a înapoiat azi din Bucureşti.

D-sa, a fost în audienţă la d. ministru Teodorescu şi a reuşit să obţină câteva aprobări de contingentări pentru industriaşii ieşeni.

x Ministerul de industrie şi comerţ a numit pe d. *Georges Ghiuca*, delegat al său în comitetul de direcţie al Camerii de comerţ.

Adresa de numire a fost primită azi la Camera de comerţ.

x Corul bisericei Sf. Spiridon îşi reîncepe activitatea. Se vor da răspunsurile la Liturghia din 14 Sept. (Ziua Crucei) coriştii sunt convocaţi *Marţi 11 Sept.* ora 7 seara în sala de cor pentru repetiţie.

x In baza ordinului d-lui procuror general din Chişinău au fost daţi în judecată plutonerii: V. Onu din com. Steţcani, V. Bucan din com. Târnova jud. Soroca şi sergentul F. Partenie din com. Cobâlcea.

Aceştia au arestat ilegal pe mai mulţi săteni, maltratându i grav.

x *Păr. Niculea* preşedintele comitetului şcoalei Sp. Haret, invită părinţii elevelor şi populaţia din cartierul Sărăriei şi Ţicău la Solemnitatea inaugurării bustului „Spiru Haret" care are loc mâine 8 Sept. orele 11 dimineaţa în prezenţa d-lui Dr. Angelescu ministru şcoalelor şi a autorităţilor locale.

După oficierea serv. religios vor lua cuvântul mai mulţi oratori între care şi d. ministru Angelescu.

x Eri scoţând un acreditiv de 2 milioane la casieria spitalului Sf. Spiridon, a început să se achite pensiile la ad-ţa locală, cât şi salariile administraţiilor spitalelor din provincie.

x **Dr. Brener** *specialist mamoş*, boli de femei. Cons 2—6 d. m. în str. Lăpuşneanu

x D-na dr. Himelbrandt din str. Stihi a reclamat poliţiei, că este mereu terorizată de rudele fostului ei soţ.

In consecinţă a solicitat şi s'a admis ca un agent poliţienesc să-i supravegheze casa pentru a se înlătura incidente.

x La poliţie s'au primit reclamaţiuni ale unor funcţionari şi pensionari, care se plâng împotriva felului cum comerciantul Tobias Cahane din str. Cost. Negri procedează la lichidarea datoriilor unora dintre reclamanţi.

x Tânăra Maria Ghen din str. Sft. Atanasie 2, a fost călcată de o bicicletă în str. I. C. Brătianu şi s'a ales cu leziuni.

x D. Iuchel, comerciant din cartierul Halei, ne roagă să arătăm că soţia d-sale dna Raşela Iuchel, n'ar fi încercat să se sinucidă, ci a fost victima unui accident, înghiţind din greşală o substanţă toxică. Ea a primit îngrijiri şi se află în afară de pericol.

Vizită la Sofia

a regelui Jugoslaviei

Sofia 7.— D. Batolof ministru de externe, a declarat că regele Alexandru şi regina Măriora vor veni la Sofia la finele lunii Sept. pentru a viza ta pe suveranii bulgari.

Atenţiune! Faceţi-vă analiza urinei care pentru medic constitue oglinda sănătăţii Dvs. Nu neglijaţi şi luaţi măsuri din timp. Vase speciale de colectat urina şi instrucţini vă stau la dispoziţie la Farmacia Dr. Beceanu Piaţa Halei Iaşi.

Cum se va regrupa guvernul

Altă versiune asupra remanierii

Bucureşti 7.—„Adevărul" anunţă din cercurile primului-ministru, că remanierea cabinetului se va face zilele acestea.

D-l V. Sassu ministrul agriculturei, va ieşi din guvern, rezervându-i-se demnitatea de preşedinte al Senatului.

Va mai ieşi d. Teodorescu ministrul industriei.

D-l I. Nistor dela muncă, va trece la alt departament.

Pentru portofoliul industriei candidează d-nii I. Nistor, Victor Iamandi şi Dr. Manolescu-Strunga.

E posibil ca d. Victor Iamandi să fie numit ministru al muncii.

D. Valer Pop va fi numit ministru al Ardealului.

In fine, e vorba să fie numiţi sub-secretari de stat d-nii Eugen Titeanu, A. Bentoiu, M. Cancicov şi Radu Portocală.

Prorogarea parlamentului

Cu prilejul vizitei la Cetatea Albă, d. ministru Dr. Costinescu a declarat ziariştilor că parlamentul va fi prorogat cu o lună, deoarece în timpul când ar trebui să se deschidă sesiunea, M. S. Regele va fi în vizită la Paris.

*

Duminecă, d. Tătărescu va participa la serbările de la Sarmisagetuza.

In aceiaş zi va avea loc o intrunire liberală la Arad, la care vor vorbi d-nii Dinu Brătianu şi Al. Lapedatu.

La Naţ.-Ţărănişti

Astăzi sosesc în Bucureşti d-nii Maniu şi Vaida.

Ei vor avea întrevederi cu d-nii Mihalache, Dr. Lupu şi Madgearu.

Mâne Sâmbătă dimineaţă, în sala Transilvania, se va ţine congresul organizaţiilor naţ-ţărăniste din vechiul regat.

In preajma congresului învăţătorilor

Sosirea d-lui Dem. Ţoni

Astăzi dimineaţă cu trenul de Bucureşti au sosit în localitate d-nii D. V. Ţoni şi V. Dumitrescu, preşedintele şi secretarul asociaţiei generale a învăţătorilor. Ei erau însoţiţi de d-nii inspector Mitache, Mălăeşu, M. Constantinescu, C. Popescu, Rădulescu-Vâlcea şi de preşedinţii unor asociaţii de institutori din Muntenia. Cu acelaş tren au mai sosit aproape 100 de participanţi la congresul învăţătorilor, care se deschide mâine la Teatrul Naţional.

In gară oaspeţii au fost primiţi de d-nii C. Platon şi Eremia, preşedintele şi secretarul asociaţiei ieşene de învăţători, precum şi de d-nii iespector Tr. Popescu, Victor Bogdan, etc.

Astăzi dimineaţă la cercul didactic din str. Lăpuşneanu a avut loc o consfătuire a fruntaşilor învăţătorimii, prezidată de d. Ţoni. S'a discutat chestiunea modificării statutului.

După amiază se ţine o nouă consfătuire pentru fixarea de zideratelor asociaţiei.

Atac banditesc la Ungheni

Un locuitor ucis şi altul grav rănit

Un atac banditesc s'a înregistrat astă noapte în apropiere de com. Ungheni.

Locuitorii C. Cananău şi Gh. Oană, ambii din com. Ungheni, se întorceau dela oraş, unde au făcut nişte cumpărături. In apropiere de Ungheni, le-a eşit în cale locuitorul Gh. Ţilică, care le-a cerut bani. La refuzul primit, Gh. Ţilică a scos un revolver şi a tras mai multe focuri asupra celor doi locuitori.

Gh. Oană fiind atins în cap, a murit pe loc, iar C. Cananău a fost rănit în abdomen.

C. Cananău, fiind găsit de nişte locuitori, a fost transportat la spitalul Sf. Spiridon din Iaşi şi internat în clinica d-lui prof. Tănăsescu.

Starea lui e foarte gravă.

Rep.

Accident de muncă

Bucureşti 7 — In str. Ceaus Radu 1, s'a prăbuşit o schelă.

Zidarii Iacob Andrei şi St. Benedict s'au ales cu coloana vertebrală fracturată.

ORA 1

Rezultatele loteriei

Buc. 7: — Iată rezultatele de azi la loterie:

150.000 lei Nr. 5.697 şi 32.252.
60.000 lei Nr. 22 614.
40,000 lei Nr. 1.343 şi 16,195.
20,000 lei Nr. 7.176, 6,245, 9,748 şi 49,911.

DIVERSE

— Dnii Vaida şi Haţiegan au sosit azi dimineaţă la Bucureşti. După amiază vor avea o întrevedere cu d. Mihalache. Diseară soseşte şi d. Maniu.

— D. general Partenie, noul comandant al corpului II Armată, şi-a luat azi postul în primire.

— D. prim-ministru Tătărescu a intrat azi în ţară prin punctul Jimbolia, venind din Jugoslavia.

— D. general Dumitrescu a fost citat pentru Marţi a consiliul de război din Bucureşti.

CRAVATE „KIRUS" ultimele noutăţi au sosit la
EDUARD

CADOURI de Sf. Maria cumpăraţi eftin la renumitul magazin de cafea „PAŞA"

Ştiri poliţieneşti

Atacul unui spărgător

în cartieru P. Bogdan

Astă noapte un spărgător s'a introdus în casa locuitorului Neculai Moraru din cartierul P. Bogdan; însă proprietarul s'a trezit şi s'a luat după el.

Răufăcătorul a lovit cu un par în cap pe urmăritor şi astfel a reuşit să dispară.

FURTURI.—D-lui prof. Albert Patrognet din str. Sărărie 117 i s'a furat un ceas de aur.

— Câte un furt s'a mai comis la d-nele Maria Smeovschi din str. Berăria Veche şi Amalia Ciubotaru din strada Păcurari 35.

— O încercare de jaf s'a produs la d. Herman Braun din str. Palat 39.

DIVERSE.— Au fost înaintaţi la poliţie tinerii Strul Burăh din str. Roset, 27 şi Srul Zeiman din str. Ghica Vodă 32 care au insultat în stradă pe d-na Alexandrina Patriciu din str. Dochia 11.

— Este cercetat locuitorul Teodor Zgardiciuc din Şos. Păcurari, la care s'a găsit o monedă falşă.

Rep.

INFORMAŢIUNI

x *D. General Dr. Sava-Goiu* întorcându-se în localitate reia consultaţiile pentru *boalele de ochi* zilnic de la 2—4 p. m.

x **D. Dr. H. Apter**, *dentist, întorcându-se în localitate a reînceput consultaţiile.*

x *Denlistul I. Goifman* din str. Cuza Vodă 62 colţ Piaţa Unirei restabilindu-se, şi-a reluat consultaţiile.

x *D. avocat I. Fliss* şi-a reluat activitatea profesională la biroul d-sale din Iaşi str. I. C. Brătianu 131 (cons. 8-9 dim. şi 6-8 seara).

x *B. Weissmann* avocat, birou de executări civile şi notariat, str. Cuza-Vodă 46, şi-a reluat ocupaţiile.

x **Către funcţionarii statului.** Mari avantaje de preţuri obţineţi cumpărând cu bonuri de impozite la magazinul de stofe şi manufactură Carol Kratenştein str. I. C. Brătianu.

x Parfumeria „ELEFANT" este asortată cu cele mai fine săpunuri, zeci de specii medicinale, săpunuri parfumate de baie, pentru tenuri sensibile etc. etc. Mai eftin ca ori unde.

Comitetu Şcolar al Seminarului „Veniamin Costachi"
— Iaşi —
CONVOCARE

Domnii membrii ai adunării generale a comitetului şcolar al Seminarul i „Veniamin Costache", sunt convocaţi prima oară în şedinţă pe ziua de 9 Septembrie a. c. ora 11 a.m. în localul Seminarului, la ordinea zilei fiind:

1) Votarea întrebuinţării fondului de rezervă la construcţia anexă a localului.

2) Votarea gestiunei comitetului şcolar pe anul 1933.

Comitetul şcolar

x La şcoala profesională de fete *„Reuniunea Femeilor Române"* sunt vacante 15 burse acordate de Ministerul Instrucţiunii Publice.

Concursul pentru ocuparea acestor burse are loc în ziua de 12 Sept. ora 8 dim. iar condiţiunile de participare a concurs se pot afla la Direcţiunea şcoalei din str. Negruzzi.

Cursurile la această şcoală încep în ziua de 17 Sept. ora 8 dim. Elevele interne şi dela cămin se vor prezenta pe ziua de 16 Sept. ora 8 dim.

x Părinţi! Sezonul deschiderei şcoalelor se apropie. Nu vă îngrijiţi de problema uniformelor şcolare, căci orice fel de stofe pentru uniforme găsiţi cu cele mai eftine preţuri la cel mai asortat magazin de manufactură şi stofe Carol Kratenştein str. I. C. Brătianu.

A SOSIT un mare transport de materiale electro technice la magazinul H. Wexler str. A. Panu 46.

DE VÂNZARE casă, atenanse, grajd pentru vite, având şi 2000 m. p. teren, în total sau în parte, în apropierea pieţei Nicolina.

Adresaţi ziar sub G. S.

COAFOR IOSIF BARON Elena Doamna 1 (Piaţa Cucu) execută coafuri moderne, tunsori de domni şi doamne după jurnal, de specialişti neîntrecuţi. Garantăm deplina mulţumire a clienţilor. Incercaţi spre convingere.

DE INCHIRIAT în strada Păcurari No. 50 un apartament compus din 4 camere şi bucătărie şi 2 apartamente a 2 şi 3 camere, în curte.

DE INCHIRIAT de la Sft Dumitru, în str. Sărărie No. 86 un apartament compus din 4 odăi, bucătărie, bae, pivniţă, magazie lemne, având instalaţie apă, canal. Singur în curte.

O moşieriţă

îşi reclamă fiul

Chişinău 7.—D-na Eufrosina Donciuc din com. Volcineţ, jud. Soroca, a reclamat parchetului că fiul ei Grigore, falşificând semnătura ei, a pus mâna pe moşia situată în acel judeţ. D-na Donciuc arată că actele au fost legalizate de către notarul public I. Cojuharu, fiul ei prezentând o altă persoană drept mama sa.

S'a dispus cercetarea cazului.

ANUNT *Asociaţia „Ahva"* aduce la cunoştinţa publică, că anul acesta a angajat pentru sărbătorile de „Roş-Haşana", „Jom-Kipur" şi „Sukoth" pe renumitul cantor

Aba Roth din Cernăuţi

Cererea de locuri fiind mare doritorii sunt rugaţi a îngriji de procurarea invitaţiunilor pentru a nu risca să rămână fără locuri potrivite.

Invitaţiunile se pot obţine zilnic la secretariatul asociaţiei din str. Cuza-Vodă No. 20. *Comitetul*

ANUL XXX No. 8217

ABONAMENTE

Lei 600 . . . . pe un an
„ 300 . . . . „ 6 luni
„ 150 . . . . „ 3 „

ATELIERELE TIPOGRAFICE
IAȘI. — STR. LĂPUȘNEANU 37

6 Pagini 2 lei

OPINIA

Ziar popular cotidian

DUMINICA 9 SEPTEMBRIE 193

PREMII GRATUITE
Bon No. 42
OPINIA

Congresul învățătorilor din țară

Asociația generală a învățătorilor a hotărât încă de acum doi ani, ca Congresului anului 1934 să se țină la Iași.

Dela 1929 — dată care coincide cu alegerea la Președinție a d-lui D. V. Țoni și încheganea într'o singură organizație a învățătorimei din toată țara — congresele s'au ținut pe rând, la Craiova, București, Chișinău și Cluj. Venea dar cu necesitate ca și Iașul, capitala Moldovei, să găzduiască trei zile pe cei ce vin în numele a peste 40.000 învățători.

Dacă pentru Iașul ostenit de criza în care se sbate din cauza vremurilor și a oamenilor, congresul învățătorimei înseamnă mult, — pentru învățătorii de pretutindeni un drum la Iași, înseamnă un mare moment educativ și de reconfortare spirituală. Congresul s'ar fi putut ține doar în orice târgușor din țară. Statutele organizației nu determină anume centrele în care urmează să se țină congresele anuale.

Nicăeri însă n'ar fi fost mai potrivită întâlnirea învățătorilor de pretutindeni ca în Iași.

Iașul, cu toată modestia noastră, trebuie s'o spunem, este o tribună de mare și răsunător prestigiu. Cine vorbește aici și vorbește cu bună credință, împrumută vorbirii lui ceva din autoritatea morală a bătrânului oraș cu nume așa de bun.

Congresul se va ocupa cu probleme ce stau în legătura organică cu viața morală și materială a școlii primare, rurale și urbane.

Congresul va trebui să arate Țării, că localurile de școli, în special cele dela sate, așa cum sunt ele construite dar mai ales întreținute, consituiesc în permanență un atentat la viața fragedă a plăpânzilor copilași ai satelor noastre.

Congresul va arăta țării, că nu mai poate cere entuziasm la muncă unui învățător plătit mai prost decât jandarmii satelor noastre, sau slugile școlilor primare orășenești.

Congresul va cere ca învățătorii de mâni să-și desăvârșiască cultura lor pedagogică și profesională în Institute universitare. Școala normală trebuie cu necesitate să-și găsiască continuitate în instituții superioare, așa cum Seminariile au Facultățile de teologie, școlile de agricultură și comerț, Academiile superioare respective.

Congresul se va ocupa de problema pusă în discuție: „școlile superioare țărănești". Dacă ideea școlilor superioare țărănești va avea sau nu aprobarea întregului congres, nu știu.

Personal, socotesc că ideea nu-i oportună și nu-i oportună pentru două considerațiuni:

Intâi, că n'am putea să ne gândim la Școlile superioare pentru sate, atâta timp cât din cauza chipului în care se aplică obligativitatea învățământului, rămân încă fără știința abecedarului, mii și zeci de mii de copii. Să se desăvârșească dar întâi funcționarea învățământului primar și apoi putem porni și la trecerea în fapt a școlilor superioare țărănești.

In al doilea rând, socotesc inoportună ideea și pentrucă învățătorul este în deajuns de încărcat în îndatoririle sale la învățământul celor mici: 28—30 de ore săptămânal, plus cercurile culturale obligatorii și *neplătite*. Congresul va trebui să lămurească odată pentru totdeauna că în organizația corpului didactic, nu există *tineri* și *bătrâni*, ci ex stă *membri* cari înțeleg că numai prin solidaritate se pot cuceri drepturile pierdute, sau impune mijloacele cele mai fericite pentru propășirea învățământului nostru primar.

In mijlocul învățătorimii vine la Iași și d. dr. Angelescu, ministrul școlilor.

Congresul va trebui să-i arate că dacă într'adevăr vrea bine școlii, atunci să despolitic aneze învățământul. Altminteri, toată truda, tot entuziasmul pe care se pare că-l pune d-sa pentru școală, va însemna infim mai puțin decât ar trebui să însemne. Și-ar fi păcat.

Aparatele de Radio sunt în adevăr o mare minune a vremurilor noastre. Ele însă abea atunci vor atinge desăvârșirea, când se vor putea debarasa de paraziții care ne împiedică să auzim clar vorba și cântecul venit din oricât de mari depărtări.

In numele acestei tribune, prietenă de totdeauna a învățătorimei, „Opinia", doresc ca Congresul dela Iași, să însemne un pas mai departe în viața școlii noastre populare.

GH. CHIRIȚESCU

Să combatem analfabetismul

Mă întrebați: *„care sunt soluțiile propuse de D-voastră pentru combaterea analfabetismului?"*

Răspunsul meu e foarte simplu, fără însă să fie simplist: *să se aplice dispozițiile din lege privitoare la obligativitate.*

De s'ar fi făcut această aplicare cel puțin dela 1893 încoace adică dela prima lege organică a învățământului primar modificătoare a vechii legiuiri de la 1864, n'am figura astăzi la coadă în Statistica Statelor Europene după numărul ștuitorilor de carte; iar de s'ar fi făcut această aplicare chiar dela 1864, ori-cât de anodine îi erau dispozițiile, am ocupa chiar loc de frunte în lista acelorași State.

De ce au căzut în desuetudine măsurile dictate de legi, ba de Constituție chiar?

Une ori, dintr'un sentimentalism ne la locul lui, dintr'o compătimire deplasată. „Bietul om!" — e vorba de sătean — „după ce are atâta nevoie de brațele copilului în gospodărie, să-l mai și amendăm pentru că nu-și trimite odrasla la școală?" Curat slăbănoaga compătimire a unei mame, care ar scuti pe copilul bolnav de a înghiți doctoria salvatoare, numai pentru că e prea amară. Apoi: „Să mai cheltuească sărmanul pentru haine, încălțăminte, cărți și rechizite școlare?" E păcat! Dar de merg banii aceștia la cârciumă, nu-i oare mai mare păcatul? O repet: Sentimentalism ne la locul lui.

D. CONST. MEISSNER

De cele mai multe ori însă, pricina lăsării în părăsire a dispozițiilor din lege e cu mai gravă și criticabilă. Se renunță la aplicarea obligativității, spre a nu se indispune cetățenii votanți, spre a nu se pierde popularitatea guvernelor ce se perindă la cârma țării; se renunță, pentru că și'n acest domeniu, ca în atâtea altele, se face demagogie pură.

Iar cauza cauzelor a analfabetismului nostru în floare este, îmi permit s'o afirm, lipsa unei adânci convingeri a însemnătății răspândirii luminii în popor.

Unde e convingere, se recurge la mijloacele de înfăptuire.

Dacă lumea noastră toată și-a dat seamă din capul locului că *oastea pavăza existenței de fapt a Statului*, nu-i așa că legile militare s'au aplicat întotdeauna fără șovăire și că tot omul privește sustragerea dela îndatoririle sale militare aproape ca o imposibilitate? Mai obiectează vre-un cetățean, fie târgoveț, fie sătean, că brațele flăcăului sunt necesare gospodăriei lui? Și notați deosebirea dintre serviciile ce le aduce acestei gospodării vânjosul voinic de 20 de ani și acelea ale plăpândului băiețel în vrâstă de școală!

De ce se prezintă lucrurile altfel, când e în chestie învățământul? Pentru că nu suntem cu toții pe deplin pătrunși de adevărul că *școala e pavăza întregii noastre desvoltări sufletești.*

Concluzia firească din cele zise este, după cum am spus-o și cu alt prilej: *„Să aplicăm cu consecvență neclintită dispozițiile din Constituție și legi relative la obligativitatea — ceea ce implică înființarea atâtor și oli primare câte sunt necesare pentru ca TOȚI copiii în etate de școală să poată urma întrânsele* (în această direcție își îndreaptă cu râvnă activitatea Dl. Dr. C. Angelescu, actualul Ministru al Instrucțiunii) *și să infiltrăm în suflete convingerea adâncă că numai prin educație și cultură o națiune se face demnă de existență, pe care forța armată i-o asigură".*

C. MEISSNER

Imnul înfrățirii

învățătorilor congresiști

Din toate unghiurile țării
Veniți cu drag la noi în Iași,
Păsind pe drumul îndreptării
Croit de mari înaintași.

Veniți că v'așteptăm cu dorul
Imbrățișărilor din prag,
Să s'răluciască viitorul
Visat de noi cu-atâtea drag.

Veniți din munți și din câmpie
Neobosiți, cu pepturi tari,
Să ne'nfrățim pentru vecie
De dragul României Mari!

Uitați o clipă tot amarul,
Uitați cătunele pustii,
Lăsați acas' abecedarul
Că-i ceasul s'ia tei bucurii.

Luminători cu mândru nume
Aici, în Iași, să ne'nfrățim
Și când ne-om risipi în lume
Muncind cu spor, mai tari să fim

Const. Rollea
Inv. Iași

DIN TOATA LUMEA

Cum să ne îmbogățim. —Ziarul american „The Variety" a întreprins o interesantă anchetă printre cei mai bogați oameni din New-York, întrebându-i: „Cum ne putem îmbogăți?"

Au răspuns în total 527 milionari, dintre care 239 au declarat că averea depinde de muncă și economie, condițiuni absolut necesare. 162 bogătași au arătat că trebuie să ai îndrăzneală în afaceri mari, în sensul că fără risc și curaj nu se poate ajunge la avere.

Alți 126 milionari au răspuns că totul este chestie de șansă. O singură împrejurare fericită te poate face bogat peste noapte. Norocul guvernează în afaceri mai mult decât în orce alt domeniu.

Și se pare că aceștia din urmă sânt cei mai sinceri!

•

Odăi care se transformă. — Un fabricant din Londra a lansat un nou și practic model de mobile. Aceste mobile se pot transforma lesne, schimbând aspectul și destinația camerei.

De pildă, într'un birou se află masa de lucru, biblioteca, canapeaua, scaunele, etc. Masa se întoarce și devine un pat; biblioteca se poate transforma în dulap de haine; canapeaua are dedesubt o cadă pentru baie. Și astfel biroul se schimbă în dormitor și odae de baie.

Aceiaș masă poate servi și pentru mâncare; acelaș dulap are și încăperi pentru veselă, așa că odaia poate folosi și ca sufragerie.

Acest nou fel de mobile care pare o inovație, dovedește de fapt necesitatea de economie în vremurile actuale de criză.

•

5 Kgr. fatale.—Miss Eleanor Flooring din Jamesville (Statele-Unite), o tânără fată frumoasă, în etate de 23 ani, doria să candideze la un concurs de frumusețe. Una din condițiile concursului era însă ca participantele să nu cântărească mai mult decât 52 Kgr. Cum fata avea 57 Kilograme, a început o drastică cură de slăbire, întrucât data alegerii era apropiată.

Miss Flooring nu mânca zile întregi și făcea excursii obositoare. In plus consuma zilnic un pahar cu oțet și câteva lămâi. Astfel, în loc să vie la concurs, s'a dus la spital. Tânăra fată s'a îmbolnăvit grav și după câteva zile a încetat din viață.

Cele 5 Kgr. i-au fost fatale!

•

Un nou aparat fotografic. — Inginerul german Herbert Deutsch din Berlin a inventat un nou și practic aparat fotografic. Aparatul are dedesubt o cutie, unde clișeul cade în mod automat și trece prin tot procesul de developare, copiere și uscare.

Toate aceste operații se fac mecanic, datorită unui mecanism special. Așa că după jumătate de ceas, fotografia se obține în cele mai bune condițiuni, fără niciun efort.

Noul aparat fotografic este menit să înlocuiască pe cele de până acum.

Câteva note

DE LUNGĂ DURATĂ

Dl. general Ucică, comandantul corpului II armată, a cerut și obținut — din cauză de boală — un concediu în străinătate „de lungă durată".

...Mai exact: până la terminarea anchetei în panamaua Skoda...

•

DECE NUMAI EI?

Morarii pierd la făină din cauza măsurilor de valorizare a grâului luate de guvern; brutarii pierd și ei la pâine, fiindcă făina e scumpă. De câteva zile a intrat și primării în discuție...

...pentruca la urmă, să mai piardă și cetățe ii...

•

PENSIE

Unui pensionar i s'a furat carnetul, care-i dădea dreptul la încasarea pensiei.

Parcă, dacă are carnet, încasează?!

NOX.

Clubul contra morții

Cei mai curajoși americani

La New-York a luat ființă un așa numit „Club contra morții". Această grupare vrea să adune pe cei mai curajoși oameni din Statele-Unite. Până acum s'au înscris numeroși, vânători de fiare sălbatice, aviatori care dețin recorduri și exploratori care au făcut cercetări periculoase.

Clubul a oferit președinția celebrului aviator Charles Lindbergh, care a zburat prima dată peste oceanul Atlantic. Dar pilotul a refuzat această însărcinare, spunând că în principiu este împotriva clubu'lor.

Asociația urmează să-și aleagă un alt președinte și să recolteze noui membri. Condiția unică pentru a fi primit în club, este de a fi făcut vreo ispravă în măsură să dovedească că persoana respectivă nu se teme de moarte.

Cetiți
în pag. 6-a
ULTIMA ORA

Concursul Hipic

Astăzi, mâne și Luni se desfășoară pe terenul de la Copou probele marelui concurs hipic.

Din anii trecuți organizatorii acestor concursuri ne-au deprins cu asemenea spectacole sportive aranjate în chipul cel mai interesant.

Am văzut în acele ocaziuni anuale cum calul, acest bun prieten al omului, se lasă condus în exerciții îndrăzețe și ascultă pasiunea sportivă a călărețului, parcă și el cuprins de aceiași pasiune. Erau scene, într'adevăr spectaloase, într'adevăr emoționante.

Un public select din Iașul nostru a urmărit totdeauna cu simpatie acestre demonstrații, care pe lângă exibiția interesantă, au și scopul de a cultiva rassa cavalină. Pasiunea sportivă nu poate fi despărțită în acest caz de dragostea pentru animalul deștept și credincios.

Sântem siguri că și anul acesta, datorită muncii organizatorilor, concursul hipic ieșan va prezenta aceiași formă interesantă și va atrage acelaș numeros public amator de captivantă reuniune sportivă. Dealtfel cei ce au pregătit concursul, au aranjat un program din cele mai variate care constituie un punct plus pentru deplina reușită concursului.

O iarnă aspră

Mai ales în luna Februar

Meteorologul francez Gabriel Lepont, într'o cronică publicată într'un ziar din Paris, anunță că iarna ce vine va fi destul de aspră. Pe la sfârșitul lui Ianuar vor cădea zăpezi abundente în toată Europa și se va înregistra un frig puternic mai ales în nord-estul continentului.

Dar în special, prevede meteorologul francez, luna Februar va fi extrem de aspră. Gerurile vor fi atunci atât de cumplite, în cât vor concura clima regiunilor polare.

Bine înțeles noi dorim ca această prevestire să se dovedească mincinoasă!...

Ministrul Instrucției la Iași

Situația învățământului farmaceutic

de Dr. Gr. T. POPA
profesor universitar

Nu vom discuta aici eleganța de atitudine a d-lui Angelescu, care văd că nu pierde un prilej să se ducă la adunările învățătorești pentru a primi discursuri de mulțămire din partea oamenilor necăjiți pe care i-a pus în slujbă. Foarte frumos că a creeat noi posturi de învățători; dar să tot ieși așa ca lumea să-ți spune, în bun obicei oriental, *„bodaproste"*, nu cadrează cu iluzia de continuator al lui *Haret*.

Nu vom discuta nici politica școlară a d-lui Angelescu, care după părerea mea este una din cauzele dezastrului moral în care se sbate acuma țara noastră. E o discuție care se va face odată.

Dar, azi, fiindcă vine la Iași (onoare atât de rară) eu voi pune în evidență conflictul în care a intrat Domnia-Sa cu Universitatea ieșană și cu Iașul pe *chestia învățământului farmaceutic*. N-o fac cu gândul ca să tulbur veselia unui Ministru, căruia, poate chiar în clipele acestea, citeva mii de oameni îi vor fi spunând că este Mesia noastră școlară. O fac totuși, în ideea că poate afla și Domnia-Sa *nedreptatea* pe care a făcut-o și ce interese josnice a fost adus să serviască.

D. Angelescu *a răpit lașului Invățământul farmaceutic*, sărăcindu-ne astfel Universitatea și l-a trecut la București, spre folosul unei clici aproape negustorești. Toate protestele noastre s'au isbit de urechile închise ale d-lui Angelescu.

Nu vreau să-l acuz pe domnia-sa de rea credință; n'am încă elemente confirmative. Dar Domnia-Sa a intrat sub influența unor oameni de rea credință cari urmăresc *„monopolul farmaceutic"* din țara noastră. Domnii aceștia, pentru a-și atinge scopurile lor, au mistificat pe toată lumea, înșelând buna credință a oamenilor. Sânt convins că l-au înșelat și pe d. Angelescu, care, sânt convins deasemeni încă nu știe bine ce este aceea învățământ farmaceutic.

Consorțiul negustoresc al farmaciei a manevrat abil pe cuvântul *„Facultate"* pe care l-au substituit cuvântului *„Invățământ"*. Și n-a venit ușor să convingă pe orice profan că *„o facultate cu un profesor"* e ceva ridicol și nesesios.

In realitate lucrurile stau altminteri: nu există *„Facultate de Farmacie"* la Iași ci *„Invățământ farmaceutic"* atașat Facultății de Medicină. Și nicăiri în lume, afară de două excepții, nu există Facultăți. In toată *Germania* în *Anglia*, în *Statele-Unite „nu există facultăți de farmacie"*. In toate părțile există un *„Invățământ farmaceutic"*, organizat în jurul unui institut, de un singur profesor sau doi. Ceilalți profesori sunt luați (ca și la noi) de la Facultățile de Medicină și de Științi. De unde au scos cei cari-l poartă de nas pe d. Angelescu că trebue să fie Facultate de Farmacie?

Am spus că sânt două excepții în lume: acelea sânt în două Universități din Franța, La Paris și la Strassbourg sânt într'adevăr facultăți de farmacie. Dar acelea au cu totul alt rost. Franța se găsește în mare concurență industrială cu Germania. Germania (ca și fără facultăți de farmacie) concurează acasă la ea pe Franța. Și atunci s'au înființat cele două facultăți (cari sânt recente) *în scopul unei mai bune organizări a comercialității produselor proprii*. Atât este de adevărat acest scop, în cât laboratoarele Facultății de Farmacie din Paris nu depind de Ministerul Instrucției (cum ar părea firesc), ci de Ministerul de Agricultură. Și să mai ținem seamă încă de un lucru: cu toate că Franța are două Facultăți de Farmacie aparte, ea **n'a desființat învățământul farmaceutic de la celelalte Facultăți.** Sânt încă cinci facultăți de medicină în provincie cari au acest învățământ. Chiar titulatura acestora este de *„Faculté de Medecine et de Farmacie* (de *Montpellier, Lille, Nancy, Bordeaux* etc. Iar aceste *„facultăți de farmacie"* (!) sânt exact ca și la noi un profesor sau doi. Motivul pentru care învățământul farmaceutic se menține este că el e complectare a celui medical și o facultate de medicină fără farmacie alături, este o facultate insuficientă.

Dar consorțiul nostru de interese negustorești ale farmaciei, vrea *„Facultate"* de farmacie (ceea ce este pentru noi inutil și costisitor).

El vrea să se ocupe de partea fabricațiunei drogurilor și deci vrea exclusivitate de control. Asta va echivala cu un monopol de droguri sensul că se vor comanda străinătate substanțele ca până acum; dar se vor pune în prafuri la noi, ori se v

Continuare în pagina 11

CONGRESIŞTI!

La Librăria „HACHETTE“ Str. Cuza Vodă No. 83

găsiţi cel mai complect asortiment de **Cărţi şi Rechizite şcolare = Rabaturi mari = Preţuri eftine**

Depozitul Editurii Naţionala-Ciornei

Se afirmă tot mai vârtos

— **că norocul**

şi-a regăsit vadul la

„Providenţa“

La ultima tragere de eri a eşit la această colectură:

150.000 LEI CU No. 32252

pe lângă două câştiguri câte **40.000** cu numerile **45394** şi **66979** şi alte 3 câştiguri a câte **20.000** fiecare cu numerile **35316, 72142** şi **73537**

Ca să se ştie că numai la „PROVIDENŢA“ norocul bate la uşă

„Postăvăria Avântul“

FRAŢII FISCHLER

Iaşi Str. Ştefan cel Mare No. 29. Telefon Nr. 15

Marele deposit de vânzare pentru engros şi detail al produselor

Fabricelor de postav şi Ţesături de Mode din Braşov

W. Scherg & Co.

S. A. Braşov

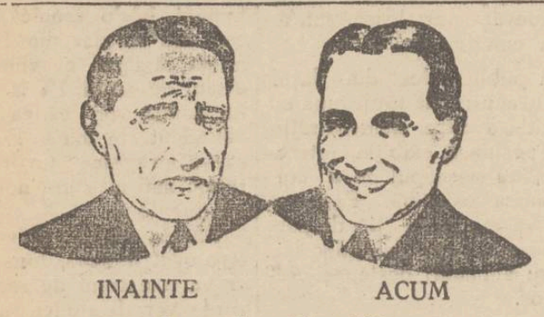

INAINTE ACUM

O adevărată vindecare pentru bolnavi de nervi

O astfel de schimbare uimitoare în relativ scurt timp,—chiar

în câteva săptămâni

are efect preparatul nostru nutritiv.

Gratis şi franco de orice speze trimitem tuturor cari ni se adresează o broşură detailată a acestui remediu nutritiv.

Numărul acelora cari au urmat poveţile noastre şi au scăpat astfel de suferinţe, este extrem de mare.

Scriţi încă azi la adresa de mai jos:

Postsammelstelle: Ernst. Pasternack

BERLIN 80, Michaelkirchplatz 13 Abt. 191.

Unde se mănâncă bine şi ieftin?

La „Bereria AZUGA“

Piaţa Unirei

Unde preţurile sunt accesibile ori cui.

Grădina şi terasa de dans bine amenajate.

ORCHESTRA specială delectează onor. clientelă

ULEIU DE IN dublu fiert garantat la analiză găsiţi numai la Păun C. Negri 3.

Inscrierile

la Şcoala Primară Evanghelică

cu predarea în limba română şi germană se primesc zilnic între orele 1„—1 a. m şi 4—6 d. m. la *biroul din str. Banu 14.*

TAXE ABSOLUT MODESTE

DOCTOR

I. SCHWARTZMAN

Fost asistent al clinicei din Paris

Boli interne şi de copii

Specializat în boli de inimă, plămâni şi rinichi.r

Diagnosticul afecţiunilor de inimă cu aparatul Electrocardiograf.

Tratamentul tuberculozei pulmonare cu pneumothorax artificial

Tratamente radicale pentru varice, eczeme şi ulcer varicos

Consultă între 4—7

Str. Căpitan Păun 10. Telefon 11

DOCTORUL

OVIDIU CORDESCU

consultă zilnic pentru boli de

Nas, gât şi urechi

de la 4—7 p. m.

în str. Gh. Mârzescu 16

Consfătuirea Consiliului central al Asociaţiei învăţătorilor

— Programul Congresului —

Consiliul central al Asociaţiei generale a învăţătorilor din România s'a întrunit V.-neri după amează în localul Cercului Didactic din localitate, sub preşedinţia d-lui D. V. Ţoni. Ia parte comitetul central şi preşedinţii organizaţiilor învăţătoreşti judeţene.

S'au luat în discuţie rapoartele întocmite de raportorii generali la congres, aducându-se unele modificări cerute de asociaţiile judeţene.

Apoi s'au luat unele măsuri pentru desfăşurarea normală a congresului.

Programul zilei de astăzi Sâmbătă este cel următor:

La ora 7.50 primirea în gară a d-lui dr. C. Angelescu, ministrul instrucţiunii.

Ora 9, Te Deum la Mitropolie.

Ora 10, solemnitatea deschiderii congresului în sala Teatrului Naţional.

La ora 12 congresiştii vor merge în corpore la şcoala primară n-rul 5 de băeţi, unde se va desveli bustul lui Spiru Haret.

La ora 16 vor începe la Teatrul Naţional lucrările efective ale congresului.

Intrarea în sala teatrului nu se va permite decât pe baza cărţii de congresist pe care o eliberează preşedinţii asociaţiilor judeţiene.

Un învăţător venit la Congres

a fost jefuit în cartierul gării

Un jaf îndrăzneţ s'a întâmplat astă noapte în cartierul gării.

Învăţătorul Mihai Marincu din jud. Râmnicu-Sărat, a venit aseară cu trenul la Iaşi spre a participa la Congresu de astăzi.

Dascălul s'a interesat în Bul. Ferdinand despre un loc de găzduire, şi la un moment dat a apărut un tip bine îmbrăcat, cu o geantă subsoară, care s'a recomandat şi el învăţător.

El s'a oferit să-şi conducă „colegul“ la o gazdă apropiată şi ieftină. In modul acesta l-a adus în strada Zugravi şi la un colţ întunecos, i-a smuls portofelul în care avea 1200 lei şi acte. REP.

In jurul destituirii unui funcţionor ieşan

O interesantă reclamaţie a fost făcută parchetului de către d. Leon Rener, fost funcţionar la Administraţia financiară. D. Rener aduce învinuiri unui controlor, că ar fi sustras dintr'un dosar unele acte de anchetă favorabile reclamantului cu unicul scop de a determina înlăturarea lui din serviciu,—fapt care s'a şi întâmplat.

D. Rener cere justiţiei să dispuie cercetări, pentru a se stabili în ce mod au dispărut lucrările dresate de un controlor şef, cari trebuiau să ducă la reintegrarea funcţionarului.

Se cercetează.

Atac la o vie lângă Tg. Frumos

Se crede că e opera lui Coroi

D. I. Gagea, administratorul moşiei d-lui avocat Romeo Drăghici, are o vie lângă Tg. Frumos.

Noaptea trecută a venit un grup de indivizi la vie, atacând pe paznicul Nec. Vodă.

Unul din grup a spus că el e banditul Coroiu şi a tras două focuri de puşcă în aer.

Tilharul a cerut bani, dar văzind că paznicul n'are decât o sumă prea mică, a plecat împreună cu tovarăşii lui.

Interesant este că pretinsul Coroi a trecut pe lângă nişte jandarmi, care însă nu l au recunoscut. Astfel banditul a reuşit să dispară din nou.

Indrăzneaţă încercare

de atentat la pudoare

Parchetul cercetează reclamaţia d-nei Maria V. Romaniuc din Tg. Frumos în contra d-lui Ion Meletic din acea comună, învinuit de atentat la pudoare.

In lipsa de acasă a soţului d-nei Romaniuc, acesta a venit în casă şi a încercat să abuzeze de dânsa.

La refuzul ei, atentatorul a scos un revolver şi a ameninţat-o cu moartea.

Cu mare greutate femeia a putut scăpa din mâinile lui Meletic şi a fugit la postul de jandarmi unde a reclamat cazul. Cercetările continuă.

Ministrul Instrucţiei la Iaşi

(Continuare din pagina I-a)

lipi etichete naţionale, pentru care ispravă, de sigur, preţurile se vor tripla, spre mai marea fericire a consorţiului. Pentru ca o asemenea lovitură să reuşiască, nu trebue să mai existe nuclee competente în ale farmaciei nici la Iaşi nici la Cluj; fiindcă astea s'ar putea să nu fie deopotrivă interesate la afacere şi de aici eşa *critica*. Pentru consorţiu deci esenţialul este *să dispară Invăţământul farmaceutic din Iaşi şi Cluj*, cu ori ce preţ. Dacă aceste două centre de învăţătură rămin, nu se poate organiza la Bucureşt învăţământul farmaceutic; consorţiul zice, noi zicem: *afacerea.*

Şi iată în ce mâni a intrat d. Angelescu şi cum pentru a satisface pe linguşitorii din *„consorţiu“* Domnia-Sa loveşte în Universitatea ieşană, continuind de altfel o veche plăcere a Domniei-Sale.

Noi prindem însă acest moment solemn, din viaţa D-sale, şi-l facem atent, că Universitatea noastră a epuizat toate mijloacele civilizate pentru a-l scoate din eroare şi problema Invăţământului Farmaceutic de la Iaşi tot nu s'a rezolvit în bine.

Il asigurăm că noi nu-l vom lăsa să-şi bată joc de Iaşi, cu toate că se intutilează Domnia-Sa urmaşul lui *Haret*. De altminteri se vede că inspirat de Haret ciunteşte Universitatea noastră, căci şi acest mare om a vrut să desfiinţeze la un moment dat Facultatea de Medicină din Iaşi. Insă îi sfătuim pe continuatorul lui, să caute în cronica Şcolară şi să vadă ce a păţit marele om al Şcoalei, şi ori cum: era *Haret.*

Ne temem că măcar tot atât va păţi şi Dumnealui, care, oricum: este *Agelescu.*

Dr. GR. T. POPA

Cei ce se numesc Hitler

vor trebui să-şi schimbe numele

Ziarul englez „Nord“ relatează că în Germania, în afară de Fuehrer, se mai găsesc şi alţi Hitleri. Astfel este un Gustav Hitler la Frankfurt, funcţionar comercial; un altul Viktor Hitler la Bremen, de profesiune cizmar; o doamnă Erika Hitler la Coblenz, văduvă de război, etc.

Acelaş ziar mai anunţă că direcţia partidului naţional-socialist a cerut şi a oţinut aprobarea, ca toţi cei ce se numesc Hitler să-şi schimbe acest nume, pe motiv că în Germania nu poate exista decât un singur Hitler,—Fuehrerul. Acest nume e socotit sfânt şi naziştii cred că nu poate aparţine şi altor persoane.

Altă dovadă a fanatismului hitlerist!

DESORDINEA

în piaţa Sf. Spiridon

E timpul fructelor şi a verdeţurilor. Sătenii vin cu căruţe şi coşuri umplând piaţa. Orăşenii sunt mulţumiţi că au ce cumpăra şi alege. Nu sânt însă lăsaţi în pace de precupeţii localnici, Aceşti meşteri mituitori îşi permit a părăsi gheretele lor, tarabelele lor şi vin la piaţa căruelor înghesuind lumea şi strâmtorând şi pe cumpărători şi pe vânzători în aşa măsură că nu se poate circula, iar pungaşii buznăresc aşa de lesnicos şi pe unii şi pe alţii. De aşa lucru nu se incomodează poliţia pieţei, funcţionarul comunal, dl. ajutor de primar respectiv.

Desordinea este caracteristică laşului.

Sărmanul! E. I. Ţ.

x Uniunea Tineretului Sionist Revizionist „Menorah“ invită pe toţi membrii la şedinţa de Sâmbătă 8 crt. ora 9 seara la sediul din str. Sărărie (Şcoala Wachtel).

Sinuciderea

unui jandarm

La Comăneşti (Bacău) s'a sinucis cu un foc de revolver jandarmul sergent Ion Cazacu. Moartea i-a fost fulgerătoare.

Cauza actului disperat este că jandarmul, fiind ultragiat şi dezarmat la un chef, se temea de pedeapsa superiorilor.

INFORMAŢIUNI

x La 1 Octombrie se vor înfiinţa 2 mii posturi de învăţători în ţară, plătiţi cu câte 1677 lei lunar.

Comisia pentru fixarea posturilor şi-a terminat lucrările.

x Luni e întâia zi de anul nou mosaic. Prăvăliile vor fi închise numai în orele de dimineaţă.

x Contenciosul Ministerului sănătăţii a fost sezizat să studieze şi să se pronunţe cu privire la interpretarea unor articole din legea sanitară, ce provoacă neînţelegeri în chestia aplicării lor.

x Dl. I. Zappa, preşedintele Camerei de Comerţ, pleacă Mercuri la Bucureşti.

x Detectivul Gh. Rădulescu din Bacău a acţionat în judecata contenciosului Administrativ ministerul de interne cerând să fie reintegrat în postul pe care l-a ocupat, întrucât destituirea lui s'a făcut pe baze nelegale.

x D. Troteanu, profesor la Academia de Bele-arte va organiza încă în cursul acestei luni o mare expoziţe de lucrări proprii de artă decorativă.

Actualmente d. Troteanu expune la Bucureşti, cu un succes deosebit.

x *Ceartă pentru moştenire.* — Funcţionarul N. Trudoja din şos. Naţională 12, a reclamat autorităţilor pe sora lui vitregă Ecaterina Burghelea din str. Iarmaroc 20 şi pe Florea Rotaru din şos. Naţională 185.

Murind tatăl lor, sora vitregă împreună cu d-na Rotaru şi-ar fi însuşit toată averea şi ar fi încasat fără drept ajutorul de înmormântare.

S'a dispus o anchetă.

x Parchetul a făcut apel în contra hotărârii Tribunalului prin care a fost achitat locuitorul Dumitru Chirica din Fălciu, judecat pentru les majestate.

x Organele judiciare şi poliţieneşti au evacuat eri Casa studenţească din str. Carol 42, care funcţionează în casele Rohr.

x Locuitorul Gh. Cezar, originar din Galaţi, a căzut în nesimţire pe str. Anastasie Panu şi a fost internat în spital.

x In tramvaiul no. 35 Abator a încetat din viaţă femeia Maria Malgă din com. Todireşti-Bălţi, care era suferindă de cord.

x PELERINAJUL LA CIMITIRUL EVREESC.-Mercuri 12 crt. începe marele pelerinaj pe care populaţia israelită, cu mic şi mare, îl face anual la cimitirul israelit.

Pentru a veni în ajutorul populaţiei evreeşti, d. inginer Volanschi, directorul general al uzinelor comunale, a dispus înmulţirea vagoanelor de tramvai pe linia Păcurari. In orele de dimineaţă, când aglomeraţia e mai mare, vor circula pe Păcurari şi autobuzele societăţii.

x **„Senzualism ascuns“** interesantul roman al tinerei scriitoare ieşene *Mioara Atanasiu*, va apare la începutul sezonului literar de toamnă.

Romanul care a fost citit, apreciat şi recomandat de un valoros şi cunoscut scriitor ieşan, este aşteptat cu nerăbdare de literaţi ca şi de massa cititorilor pentru care va fi o desfătare spirituală.

x *La Liceul de fete „Oltea Doamna“* Iaşi, sunt vacante 30 burse. Pentru obţinerea lor se vor da examen care constă din: L. Română, Matematici, Istorie şi Geografie.

Examenul va avea loc cu începere dela 11 Sept. ora 8

Aterisare forţată

a unui avion din Iaşi

Un avion al flotilei de aviaţie din Iaşi, condus de cunoscutul pilot d. căpitan Dionisie Nichifor, a aterizat forţat pe câmpul de lângă comuna Arciz (Cetatea Albă).

După câteva ore avionul şi-a reluat zborul.

x In judeţul Roman rugeola face ravagii. In ultima lună au murit aproape 100 copii răpuşi de această boală.

Invăţătorii şi tuberculoza

Problema importantă a igienei sociale

Corpul învăţătoresc prin asociaţia lor reprezintă una din cele mai solide organizaţii de breaslă din ţara românească. O considerăm solidă nu numai din cauză că înglobează cel mai mare număr de membrii pe care o asociaţie din ţara noastră il are, ci mai ales prin activitatea sa de zi cu zi, activitate profundă de massă, acţională şi controlată de păturile învăţătoreşti, ceia ce dă acea atmosferă de seriozitate, necesară unui corp constituit capabil să ducă lupte frumoase, bine susţinute şi deci de succes.

Dacă unele confuzii ideologice, de principiu şi tactică, încă mai perzistă în atmosfera conducătoare a acestui corp, cunfuzii ce-l pun câte-odată în faţa unor frecături şi lupte interne ce deviază în apele politicăriei, în schimb tocmai aceste frecături sunt cele mai necesare, întrucât cristalizează încetul cu încetul doctrina şi tactica mişcării.

Am citit programul congresului şi am urmărit îndeaproape discuţiile ce au loc în jurul congresului, discuţii ce se duc în diferitele ziare ce acordă învăţătorilor mari spaţii şi posibilităţi de publicitate a ideilor. N'am găsit totuş nicăeri preocuparea pe care trebue s'o aibă această asociaţie pentru higiena socială şi problemele ce se pun în legătură cu această chestiune.

Invăţătorii constitue la sate cel mai avansat post al culturii şi civilizaţiei. Ei chiar în lecţiile lor viu şi pun în mîna ţăranului şi muncitorului primele noţiuni de higienă socială. Ei cei dintâi vin să smulgă pe ţărani din bezna superstiţiilor şi a prejudecăţilor, vestigiile primitivismului ce mai perzistă încă în structura sufletească a ţăranului romîn. Aceasta deci nu e una din chestiunile cele mai de lepădat. Ei trebuie în mod practic să aplice higiena socială chiar prin exemplul persoanei şi familiei lor. Ei trebue să constitue printre ţărani exemplul sănătăţii cultivate.

Totuş din relatările unor dascăli cu care am avut ocazia să stăm de vorbă, rezultă că învăţătorii, ca şi celelalte categorii sociale, sunt tot atât de dezarmaţi în faţa bolilor de tot soiul. Ni se relatează pentru exemplificare că 30 la sută din membrii corpului învăţătoresc sînt atinşi de tuberculoză; că ei sunt nevoiţi să ascundă boala spre a nu fi demisionaţi; că ei nu au posibilitatea să se trateze şi deci sunt unul din factorii cei mai periculoşi de contaminare a generaţiilor de copii ce le sânt daţi pe mână.

Ni se mai aduc la cunoştinţă cazuri când învăţătorul moare chiar în clasă în timpul cursului, în plină hemoptizie, spre groaza copiilor. Ni se relatează şi cazul unei familii de învăţători, unde soţul, soţia şi copiii mor rînd pe rînd de tuberculoză şi mizerie fiziologică în mijlocul statului.

Ni se dau cifre din sanatorii de tuberculoză, unde un procent destul de serios al pensionarilor il furnizează aceşti dascăli.

Şi exempelele de mai sus nu sânt cazuri izolate, iar turcismul cu care sunt privite chiar de către învăţători nu-i unul din simptomele cele mai bune.

*

Corpul învăţătoresc, în congresul său, trebuie să discute această lature care trebue remediată prin: adeziunea asociaţilor învăţătoreşti la activitatea ligei pentru combaterea tuberculozei, prin creare de sanatorii şi mijloace de tratament şi azistenţă a familiilor de învăţători, prin clădirea de şcoli aerisite şi luminate şi prin propaganda higienei sociale dusă de învăţători prin grai şi faptă.

Lazăr Marcu

Luminătorii satelor

...cu salarii de mizerie!

Congresul învăţătoresc, ce se ţine în Iaşi, trebuie considerat ca un important eveniment cultural şi social pentru ţara noastră. De sigur, mai cu seamă în împrejurările actuale, când atâtea crize ne ameninţă, criza economică, cea culturală, şi chiar criza morală, lăsând la o parte crizele politice, trebue să ne cuprindă pe toţi o mare îngrijorare de starea atât de critică a ţării. Şi ce ocazie avem acum să auzim atâtea şi atâtea tânguiri, din partea reprezentanţilor culturei din satele noastre.

Această mare falangă a învăţătorimei noastre din toate regiunile ţărei mărite, dacă vor fi reprezentate toate regiunile şi credem că vor fi, este credem cel mai sigur indicator, barometrul stărei noastre sociale din toate colţurile patriei, ei şi numai ei sunt în stare să ne expună adevărata stare a ţărei noastre sărace şi tot ei, să zicem, în mare parte, desigur sau poate, să ne arate şi mijloacele şi leacurile pentru o îndreptare cât mai grabnică a stărei destul de grea sub toate raporturile pentru lumea satelor.

Suntem convinşi, că printre marea mulţime a învăţătorilor se găsesc multe elemente de valoare, care îşi fac datoria cu multă destoinicie în şcoală dar, cari desigur, îşi aruncă privirile, ba chiar încearcă sau lucrează asupra problemelor sociale fie prin scris, prin propagandă sau şi prin înfăptuiri nouă de îndreptare a lipsurilor şi greutăţilor sociale.

Dar, acest dar şi iar dar!... Ce curaj pot să aibă aceşti pioneri ai culturei satelor? Şi mai ales ce curaj să avem noi cetăţenii, să întrebăm ce fac ei învăţătorii, ce gândesc să facă pentru a grăbi cu o oră mai înainte salvarea neamului din atâtea greutăţi, ce apasă acest popor: cu lipsa multă de lumină sufletească la sate, mare nevoe de o întărire morală, măsuri eroice pentru uşurarea vieţei economice etc. etc.

Când ei înşăşi, învăţătorii, luptă cu cea mai neagră sărăcie?! Astăzi învăţătorii sunt plătiţi cu mult mai prost, ca inainte de războiu, cu deosebire cei tineri, căci cei 2000 şi ceva de lei pe lună, reprezintă abea pe jumătate din leafa de 100 lei lunar aur, cel puţin, plus şi alte înlesniri ce mai găsiau înainte de războiu.

Astăzi învăţătorii sunt şi mai flămânzi şi mai goi şi cu imposibilităţi şi mai mari de a se putea instrui, cumpărându-şi o gazetă, câteva cărţi etc.

Cum dar să cerem învăţătorului elan la muncă, ba încă şi avânturi noui, ca să găsească mijloace şi căi mai luminoase pentru a spori roadele muncei sale, când el abea poate trăi de astăzi pe mâne cu salarul mizer ce i se acordă, ba încă nici acesta la vreme? Putinţa de a-i creşte leafa nu se vede, gradaţii de şi au dreptul, nu i se acordă! Ţinut în stare deprimantă! ş atunci să avem curajul a-i cere activitate mare, mare de tot ba încă şi investigaţii în domeniul de explorare al vieţei sociale, care viaţă trebue şi se cere să meargă din progres spre civilizaţie!

De aceea socotim că problema şcoalei noastre rurale şi a învăţătorului sătesc trebue a fi socotită, ca una din cele mai grave probleme sociale, astfel cum ea se prezintă. Invăţătorii noştri rurali au îndrumat pe lângă activitatea culturală a satelor aşa multăpuţină cât avem şi activitatea economică prin înfiinţarea băncilor populare, a cooperativelor de tot felul, deşteptarea unor mici industrii regionale şi chiar perfecţionarea şi înmulţirea multor culturiagricole.

Şi, tot ei ar fi cele mai multe elemente şi desigur cu multe competinţe, ca să împingă mai departe carul progresului poporului nostru! Dar cum? Mai multă grijă sau poate cea dintâi grijă d-lor guvernanţi pentru şcoala rurală şi învăţătorii săi!

I. ŢIŢU
învăţător-pensionar

Peutru a digera bine

Luaţi după fiecare masă o jumătate linguriţă de Magnesia Bisurata în puţină apă. Magnesia Bisurata asigură perfecta asimilare, a alimentelor impiedicând intoxicaţia stomacului. Cele mai multe tulburări stomacale precum: dispesia, indigestia, arsurile, acrelile etc. sunt datorite sau acompaniate de un exces de aciditate. Magnesia Bisurata neutralizează imediat acest exces şi calmează peretele stomacului, ceia ce asigură o digestiune sănătoasă şi normală. Magnesia Bisurata se găseşte de vânzare la toate farmaciile şi drogueriile la preţul de lei 75 sau în format mare economic Lei 110.

FORMAŢIUNI

...eneral Dr. Sava-...orcându-se în locali-... consultaţiile pentru ...e ochi zilnic de la

...H. Apter, dentist, ...se în localitate ...t consultaţiile.

x I... stul I. Golfman din str. Cuza Vodă 62 colţ Piaţa Unirei restabilindu-se, şi-a reluat consultaţiile.

x *B. Weissmann* avocat, birou de executări civile şi notariat, str. Cuza-Vodă 46, şi-a reluat ocupaţiile.

x **Către funcţionarii statului.** Mari avantaje de preţuri obţineţi cumpărând cu bonuri de impozite la magazinul de stofe şi manufactură Carol Kratenştein str. I. C. Brătianu.

x Magazinul „ELEFANT" este bine asortat cu uleiuri, lacuri, vopsele toate culorile şi toate mărcile străine şi indigene. Ceară, sârmă, perii de mână şi cu greutate pentru lustruitul parchetelor. Perii de frecat „Sidol", „Mecano" etc. precum şi diferite prafuri de frecat şi întrebuinţat în gospodărie, cu preţuri mai eftine ca oriunde. 1

x ***Allo! Allo! Părinţi!*** Când veniţi la Iaşi pentru înscrierea copiilor în şcoli, găsiţi cel mai convenabil şi bun restaurant la ***Luther*** din Piaţa Unirei.

15 RATE LUNARE vinde orice îmbrăcăminte, la magazinul „Paradis" Leon Katz str. Cuza Vodă No. 14.

PĂLĂRII fine şi eftine pentru sezonul de toamnă au sosit la Mag. Al. Olivenbaum & fiu, Cuza Vodă 50.

DE VÂNZARE imobilul şase camere, dependinţe, bae, apă, canal, electricitate, teracotă, instalaţie radio. Preţ convenabil. Sărăriei 70, în vecinătatea str. Muzelor.

BOLI NERVOASE consultă Doctor A. Hoffman Strada Enescu 2.

CAMERA MOBILATĂ, cu acces la baie, de inchiriat. A se adresa intre 1—3, str. Trei Erarchi 9.

DE INCHIRIAT 3 camere, parchet, baie instalată, teracotă, 2 bucătării, garaj. Lei 35.000. Vizibil 3-7. Str. Cişm. Păcurari, 10.

A SOSIT un mare transpor de materiale electro technice la magazinul H. Wexler str. A. Panu 46.

DE VÂNZARE casă, atenanse, grajd pentru vite, având şi 2000 m. p. teren, în total sau în parte, în apropierea pieţei Nicolina.
Adresaţi ziar sub G. S.

DE INCHIRIAT în strada Păcurari No. 50 un apartament compus din 4 camere şi bucătărie şi 2 apartamente a 2 şi 3 camere, în curte.

DE INCHIRIAT

în str. V. Conta 9, patru camere, două antrete, una bucătărie, bae complect instalată şi toate atenansele.
A se adresa d-lui Sigmund Diamant str. V. Conta 9.

Marele câştig de
LEI UN MILION
a eşit cu No. 28.220
Din
Marea Colectură **GH. STANOIU**
Preferată de toată Ţara Românească

Pentru sezonul de toamnă *aveţi nevoe de:*
STOFE PENTRU MANTOURI ŞI PARDESIE, LENAJURI PENTRU ROCHII, MĂTĂSURI, ATLASURI ŞI SATINURI DE PLĂPUMI, PÂNZETURI, OLANDĂ, ZEFIRURI, DEJALINURI, BARCHETURI, PICHETURI etc. etc.
Doriţi să le cumpăraţi eftin?
Doriţi să obţineţi ultimele noutăţi?
cumpăraţi numai la marele magazin de încredere
„ATLAS" Str. Ştefan cel Mare 1

VECHEA
LIBRARIE UNIVERSALĂ
Str. Ştefan cel Mare 8
Stă la dispoziţia d-lor învăţători congresişti cu cărţi didactice pentru consultare
Acordă cele mai mari rabaturi

MAGAZINUL
„FEMINA"
STR. ŞTEFAN CEL MARE 11
Mare depozit de lingerie bărbătească şi tricotaje
anunţă numeroasa sa clientelă că a sosit un mare transport de ***lingerie bărbătească cu preţuri ce desfid orice concurenţă.***
Tricotaje fine de lână pentru bărbaţi, dame şi copii ultimele modele străine.
Mănuşi de piele extra fine modele 1934/35 precum şi toate articolele de galanterie
cu preţuri mai eftine ca oriunde.

x Pentru clişeie de orice fel adresaţi-vă la „Opinia" strada Lăpuşneanu 37

Vreţi să cunoaşteţi adevărul în toată goliciunea lui?... Cetiţi
„MOMENTUL"
Vreţi să vă luminaţi asupra diferitelor chestiuni locale?... Cetiţi
„MOMENTUL"
Vreţi să auziţi un glas cinstit, care îşi va spune curajos cuvântul?... Cetiţi
„MOMENTUL"
Vreţi o tribună liberă, de unde obrăznicia să fie pălmuită înplin? Cetiţi
„MOMENTUL"
Vreţi un ziar, scris cu îndrăzneala tinereţii?... Cetiţi
„MOMENTUL"
Vreţi ca leul cheltuit, să fie dat cu adevărat folos?... Cetiţi
„MOMENTUL"

EVREI!
Procuraţi-vă pentru Roş-Haşana şi Iom-Chipur un **MACHZOR** cu prima traducere românească. Un volum splendid legat 150 lei
ATIPOR prima traducere românească a rugăciunilor ce se spun la mormântul celor scumpi (Maame-Luşen) cuprinzând şi Izcor, Eil Mulei, Kaddiş, o tabelă cu zilele când se spune Izcor până la anul 1960 şi o tabelă pentru însemnarea zilelor de Iurţat.
Un volum de peste 100 pagini cu o frumoasă copertă simbolică 25 lei.
A se adresa autorului Şef rabin Dr. M. THENEN B-dul Carol 55 Brăila, prin mandat postal sau ramburs.

Liceul particular de fete al profesorilor asociaţi
„M. KOGALNICEANU"
Şcoală particulară cu drept de publicitate
IAŞI — Str. Căpitan Păun No. 6 — ***IAŞI***
Inscrierile se fac în fiecare zi între orele 10—12 şi 5—7.
Elevele ce au dat examen pentru clasa I-a şi V-a la şcolile statului şi nu au locuri, se pot înscrie la această şcoală.

In jurul sinuciderilor de elevi

(Continuare din pagina 3-a)

elevii mari mă reţin totdeauna pe coridor pentru lecturi, indicaţii, chestiuni personale; că într'un cuvânt, consacru foarte mult timp elevilor mei, care primesc cu mulţumire interesul prietenesc arătat şi îndrumările de toate felurile ce le dau.

Dar d. Veisa vrea să mă vadă feroce, judecându-mă după tonul rândurilor *Polemici zadarnice* ce i-am consacrat. E o chestie de punct de vedere. Da, sunt feroce cu reaua credinţă, cu suficenţa şi cu superficialitatea,— cu proasta creştere, cu lipsa de simţ critic şi cu tipicul gust de „chiul" şi de paradă românesc, — oridecâteori le simt la elevii mei. Dar Onofrei, fără a se fi remarcat vreodată în discuţiile libere cu care cred că însufleţesc lecţiile, nu-mi provocase niciodată vreo nemulţumire, — nici nu primise vreo observaţie dela mine. Era absent în clasă, absent chiar cu colegii ui, şters şi răsfrânt asupra misterioasei lui lumi lăuntrice.

Ştiu bine că acestea sunt nuanţe de care d. Veisa se lipseşte. D-nia Sa aparţine acelei categorii de fericiţi, care merg direct la explicaţiile totale şi definitive, chiar când ele sunt false. D. Veisa realist şi practic se dublează de-un romantic d. V a r g ă („Zwei Seelen wohnen, ach, in meiner Brust", se lamenta Faust). Eu i-aşi propune primului s'o rupă cu nepotolitul d. Vargă cu nume predestinat.

In ce mă priveşte, cred că pot să asigur pe d. Veisa că nu am motive de remuşcări, cum o vrea D-nia Sa. I-şi dori chiar totdeauna o conştiinţă tot aşa de limpede şi împăcată ca a mea. Cazul Onofrei m'a zguduit puternic, ca o dramă umil omenească, trăită de aproape. Fără a avea să-mi reproşez ceva, am învăţat totuşi din această nenorocire să fiu *şi* mai atent la fiecare din aceste lumi lăuntrice care adesea ne scapă complect. Dar n'aşi fi crezut vreodată că un suflet poate fi atât de meschin, încât să profaneze un mormânt proaspăt, şi să facă din acea mână de ţărnă o piatră pentru aruncat pătimaş în oameni...

*

Se pare însă că fiorul de răzbunare a d-lui Veisa (Vargă) nu se potolise nici după acest articol fulminant de punere a mea la zid, şi de-un efect analog cu acel al unui „tun de buzunar", cu care ne jucam în copilărie. Ii mai trebuia o răzbunare. O voia cumplită, necruţătoare. Recunosc că şi-a ales un mijloc într'adevăr diabolic, lovindu-mă în plin, în aceiace ştie D-nia Sa că mă doare: a scris un articol de psihiatrie literară *Naturalismul (?) lui Flaubert*, în *Ziua* dela 7 şi 8 August.

Rezumând un articol dintr'o revistă medicală, al reputatului specialist flaubertian şi muzicograf René Dumesnil, d. Veisa raportează *fapte* şi *idei*. Cu deprindere de spirit obiectiv, îmi place să subliniez progresul realizat dela 10 Iulie la 1 August 1934.

Evident, D-nia Sa confundă tot timpul *realism* şi *naturalism*, delimitate totuşi cronologic; nu lipsesc banalităţi de manual, relative la Rousseau şi la originile romantismului; abundă judecăţile simpliste şi circulă peste tot acea tipică şi iritantă suficienţă a doctorilor, care fac să încapă geniile în nişte foi de observaţie clinică. Observaţia mea priveşte deopotrivă pe René Dumesnil, spirit foarte ştiinţific, dar cam sistematic.

Ce-a rămas în picioare din tezele de doctorat în medicină, trecute la Lyon la şcoala vestitului Dr. Lacassagne, asupra unor scriitori ca Hoffmann, Poe, Nerval, Dostoiewski, etc.? Ce rămâne din numeroasele încercări psiho-medicale ale D-rilor Cabanès, Voivenel, Antheaume, Dromard, René Laforgue, etc.? Ce ne lasă invazia freudismului în istoria literară? Prea puţin. Tot atât cât rămâne pozitiv din depoziţiile experţilor psihiatri care se contrazic în faţa juraţilor. Rămân acolo fapte şi indicaţii care trebuesc înţelese, interpretate şi dozate altfel decât tratează d. Veisa cauza sinuciderii lui Onofrei şi patalogia lui Flaubert.

Am prea mult respect pentru istoria literară franceză, pentru a mă expune la ridicolul de-a discuta cu d. Veisa, pe Flaubert,... aşa cum îl vede René Dumesnil. Căci autorul acelui articol are grija să se confunde tot timpul cu criticul francez; cu toate caracterele *italice* folosite, e imposibil de ştiut cine vorbeşte: R. Dumesnil sau d. Veisa. Cum însă autorul eşan declară foarte generos că-şi „apropie" articolul francez rezumat, să-mi fie permis să citez un fragment tipic de concluzie, subliniat cu italice, dar fără indicaţie că ar fi citat:

„Acest fel de-a vedea viaţa şi de-a o simţi pentru a o descrie în urmă, a existat *în însuşi celula cerebrală a marelui literat şi s'a impregnat în toată opera lui fiindcă această celulă o moştenise în primul rând şi a perfecţionat-o în mediul în care a trăit, în al doilea*".

Explicaţia aceasta, revelatoare pentru d. Veisa, e tot aşa de simplistă şi sumară ca şi „explicaţiile şi concluziile" D-sale de medic legist improvizat în cazul Onofrei.

A vorbi de „celula cerebrală" a unui scriitor cum ai vorbi de styloul lui Paul Morand sau de pisicile D-nei Colette; a trata sufletul unui adolescent cu simplismul cu care constaţi înălţimea unui recrut, — dovedeşte o *suficienţă* asupra căreia nu voi avea cruzimea să insist.

*

Pentru altceva însă am pomenit acel articol. Deşi nu sunt doctor, îmi permit totuşi să dau un sfat d-lui I. Veisa, în literatură I. Vargă, fost colonel, fost doctor, fost chestor, etc., până mai eri pedagog însetat de dreptate, şi ajuns acum, graţie lui René Dumesnil, psihiatru, cu specialitate literară.

Pentru a canaliza mai inteligent rezervele de energii pe care le revarsă în polemici personale cel puţin riscante, —dece n'ar interprinde D-nia Sa studiul psihiatric al unui scriitor contemporan cu nerv... Laşi propune un autor no... care, dacă nu-i va oferi poat... câmpul de observaţie al lu... Flaubert, — va avea cel pu... ţin meritul actualităţii, intere... sând de-aproape ştiinţa recen... tă a psihotehnicei: pe d. ... *Vargă* bunăoară.

Prof. Nicolae I. Pop...

Învățători!

Faceți aprovizionarea școalelor cu cărți și rechizite dela

Librăria Socec din Iași

cu Bonurile de Credit ale Casei Corpului Didactic

6-12 luni credit **Fără polite** **Fără dobândă**

Rabaturi mari **Mărfuri bune**

Cultura în slujba vieței sociale

Rolul adevărat al învățătorilor

Pretutindeni, învățătorimea sărbătorește cu entuziasm, opera culturală, călăuzită de principii superioare, a d-lui dr. C. Anghelescu, ministrul de azi al școalelor.

Presa înregistrează zilnic congrese, sărbătoriri învățătorești cu privire la satisfacerea desideratelor susținute de învățătorime, tagma sătească superioară căreia îi este dat să pregătească pe cetățeanul de mâine, spre a fi înzestrat cu caracter, cultură și patriotism. Cum majoritatea acestei țări e aceia rurală, privirile trebuiesc îndreptate spre această „majoritate de 85 la sută", care este nepregătită, lipsită de educație cetățenească, necunoscătoare de orice mișcare socială din țară și streinătate, pusă deci, în situația de nu judecă posibilitățile din viața socială a țărei. Aceasta pe încetul poate deveni un mare pericol național, chiar pentru conducătorii vremelnici, de azi, care se ostenesc fiecare în felul lor, de a aduce îndeplinirea unui program întocmit la începerea guvernării. Să se știe că succesul unei guvernări nu constă în fabricarea de legi și lansarea de împrumuturi, nici în efectuarea unor lucră i într'un consiliu restrâns, ci în actul voinței poporului, al glasului cetățeanului pregătit pentru a-și da seama cari sunt posibilitățile bănești de azi.

Țăranul român care este forța economică și morală de azi, nu cunoaște posibilitățile de efectuare a unui „bun" ce-l caută un partid să-l aducă la îndeplinire. Deasemeni nu cunoaște să valorifice sumele considerabile cheltuite *real* pentru binele obștesc. Veșnic este nemulțumit!

Toate aceste observațiuni, diferitele partide politice perindate până acum nu le-au luat în seamă și nu s'a gândit nici unul că aceste inconveniente au o importanță capitală. Îndrumarea spre mai bine nu e alta decât *convingerea*, ceia ce se poate numai prin școală, prin sufletul învățătorului, care e necesar să fie bine pregătit. Pregătirea culturală a învățătorului să nu se extindă numai asupra educației copiilor, ci tot în aceiaș măsură să se ocupe și de educația cetățenilor din localitate. *Învățătorul să fie un propagandist convins, stăpân pe cunoștințele economico-sociale-politice, în curent cu evoluția societății.* Statul să aibă grijă a-l pregăti și a-i pune la îndemână materialul necesar. Poporul astfel pregătit își va da seama asupra drepturilor și datoriilor; numai astfel excrocheriile și faptele compromițătoare vor putea dispare din partea generațiilor de mâine. Cei vinovați de azi se vor lovi de glasul celor 85 la sută din populația întregei țări, care departe de centru, vor fi totuș capabili să supravegheze, bunul mers al conducătorilor.

Azi? Întuneric peste tot, analfabetism în floare.

Cei vinovați cari furând banul public, comit o crimă națională, trebuie aspru pedepsiți.

E necesar o luptă culturală cetățenească, încurajarea învățătorului, principalul element din mijlocul satului. Acesta, trăind în comun acord cu săteanul de azi, este nădejdea zilei de mâine și o forță pentru orice partid politic chemat la cârma țărei și care ar dovedi că se străduește pentru binele țărănimei.

Conducătorii de azi, având o vechime în guvernări, au știut să pună accentul pe litera reprezentativă a cetățeanului, conștient și lipsit de interes de partid. Această semnificație s'a dat cu prilejul numirilor celor 6500 de învățători, satisfăcând o promovare a culturei la sate și o datorie socială către acești fii de săteni.

Cei peste 50.000 învățători, indiferent de ce culoare politică ar fi, sunt datori a aduce elogii urmașului vrednic a lui Spiru Haret, care este d. dr. C Anghelescu, personalitate distinsă a partidului național-liberal de azi, care pentru școală a dus la îndeplinire, tot ce a putut fi posibil. Odată cu această învățătorimea, fii și fice de săteni, va împărtăși acolo în sătucul îndepărtat, că ziua de mâine poate aduce un viitor de redeșteptare economică și socială, de îndrumări noui cu privire la raționalizarea și îndeletnicirilor sătești prin entuziasmații factori culturali ai satelor neglijați până astăzi.

Negreșit că cei 6.500 de învățători ce urmează a-și lua posturile în primire zilele acestea, sunt promotorii acțiunei de prosperare a vitalității guvernării de azi, care în plină criză, a căutat totuș prin distinsul reprezentant d. dr. C. Anghelescu, secondat de întreg guvernul, să satisfacă în bună parte problemele culturei românești.

GEORGE S. LAMATIC
Învățător

OMAGIU

Învățătorii la Iași

Deschide-ți Iașule porțile, spre a adăposti în sânul Tău „munca" în cea mai nobilă accepțiune a ei, prin luminătorii plaiurilor românești!

Fila vieții tale din 8, 9 și 10 Sept. 934 scrie-o măreț, căci învățătorii congresiști, viu să depue prinosul de recunoștință, Ție leagănul marilor începuturi de glorie națională!

Tresăriți colegi învățători când pașii voștri vă vor îmbia să vedeți cele mai alese și sfinte comori ale neamului.

Anul acesta v'a fost dat să vedeți sanctuarul de veacuri a celor mai expresive manifestări românești.

Priviți Iașul și sorbiți din el, acel elan, acel avânt atât de necesar vremii de azi.

Biserica, tovarășa mi enară a bravului nostru neam, se îmbracă în veșmintele cele mai strălucitoare de sărbătorire și încingându-se în trup și suflet cu învățătorimea română, pornește cu mai mult entuziasm la sfânta chemare.

Ea este tovarășa cea mai apropiată, cea mai sinceră, cea mai muncitoare a școalei.

Un suflu nou de viață pentru viitorul de aur al țărei și neamului, cheamă azi mai mult ca nici odată pe modeștii și vajnicii luminători ai poporului.

Invrednicește-te Iașule și toarnă din imensul izvor de măreție idealuri,— în sufletul învățătorimei române, acel entuziasm sfânt, pe care l-ai vărsat cu îndestulare înaintașilor noștri.

Învățător și preot
NEC. NEGOIȚĂ
Erbiceni-Iași

Tratamentul hemoroizilor costisitor? Nu!... Vă rugăm a vă convinge personal și a cumpăra la farmacie SUPOZITOARELE HEMORROIDALE **ANUSOL** GOEDECKE. Puteți întrebuința acest remediu liniștit și fără nici o frică, și vă veți mira văzând în ce scurt timp veți constata o ușurare a durerilor Dvs. Supozitoarele Anusol au un efect sigur și sunt regulat recomandate de medici.

Ele se găsesc la farmacii.

FILIALE antirevizioniste

Mișcarea antirevizionistă pătrunde tot mai adânc în masele populare, încetățenindu-se în conștiința întregului neam. Aceasta este cea mai elocventă dovadă de coesiune sufletească ce solidarizează toate clasele sociale ale românismului într'un singur tot unitar, într'un singur trup și suflet, gata să răspundă revizioniștilor maghiari, cu energia și eroismul nedesmințit cu care neamul nostru și-a apărat drepturile, libertatea și pământul strămoșesc.

Pământul nostru întregit, ni-e prea scump, încât să nu contribuim cu toate puterile noastre de apărarea graniților noastre, consfințite prin drepturile noastre istorice și tratatele de pace.

Astăzi mai mult ca oricând evanghelia noastră națională, ne poruncește să fim uniți și cu conștiința trează față de uneltirile dela Budapesta.

Dorința ungurilor de a revizui hotarele, se va izbi de armata română, care la Plevna și la Mărășești a arătat lumii întregi vitejia moștenită dela străbuni.

Noi nu avem nimic de invidiat altor neamuri, nu voim decât să păstrăm și să apărăm ceiace ne-a dat dreptatea.

Dar dacă propaganda maghiară în favoarea revizionismului, a început să pătrundă și să prindă teren chiar în **țările** prietene nouă, fiind bazată pe minciuni și falșuri, atunci mare e naționalist român d. Stelian Popescu, a sunat goarna, adunând pe toată lumea iubitoare de neam și țară, în jurul „Ligii Antirevizioniste", care își va face datoria până la capăt. Ea se sprijină pe instinctul de conservare a neamului și pe conștiința forței pe care acest neam o reprezintă.

Se impune deci ca „Liga antirevizionistă" să-și întindă ramificațiile ei, până în cele mai îndepărtate cătune din munți și șesuri de pe întregul cuprins al țării, prin înființarea de filiale, ca să fim gata cu un ceas mai de vreme!

GR. CIBOTARIU
Învățător-Vladimira-Iași

Institutul de
Radiologie și Electrotherapie
Dr. N. DABIJA
Conferențiar onorific al Clinicei Medicale. Medic al Casei Asigurărilor Sociale
BOLI INTERNE
Diagnostic și tratament cu
Raze X
Diathermie, ultraviolete, băi de lumină, etc.
Consultațiuni 1—2 și 5—8
Str. Sfț. Atanase No. 2 Iași

PENTRU SEZONUL DE TOAMNA

magazinul **„GHEMUL ROȘ"** CUZA VODA 58

a pus în vânzare cu prețuri excepțional de reduse următoarele articole:

Pânză țără apret începând dela Lei 15 metru
Șifon prima cu Lei 22, 25, 28, etc.
Pânză pentru cearșafuri Lei 57, 75, etc.
Gradel calitatea prima Lei 31,38 etc
Zefiruri pentru cămăși începând dela Lei 18.
Dejalenuri modele noi 48, 55,65 etc.
Silcoza pentru lingerie calitate superioară
Batist elvețian cu 22, 26 lei mtr.
Stofe moderne pentru rochii și pardesie de dame.
Stofe pentru haine bărbătești.
Stofe caki pentru uniforme școlare
Barcheturi și flaneluțe pt. pijamale cu Lei 24 etc.
Marchizeturi imprimate pentru perdele.
Batiste pt. Dame începând dela Lei 8 buc.
Ciorapi pt. copii începând dela Lei 6 per.
Ciorapi de dame cu Lei 10, 15, 21, 30 per. etc.
Ciorapi de mătase „Adesgo" începând dela Lei 60
Batiste bărb. Lei 8, 15, 21 buc.
Chiloți pentru dame începând dele Lei 22
Chiloți de mătase dela Lei 40
Prosoape plușate mari începând dela Lei 45 buc.
Ciorapi bărb. Lei 10, 13, 15, 20 perechea etc.
Băști franceze toate culorile.

Mare asortiment de tricotaje în cele mai moderne modele

Polemici personale

În jurul sinuciderilor de elevi

Răspuns tardiv unui fost anonim

de prof. *Nicolae I. Popa*

Absent din Iași, dela 6 Iulie, aflu abia acum că d. col. Dr. I. Veisa a publicat, în „Ziua" dela 10 Iulie, un articol *Sinuciderea lui Onofrei*, în care, trept răspuns la articolele mele din „*Opinia*" dela 4 și 5 Iulie, — mă face pur și simplu răspunzător de acea nenorocire.

Pentru a lămuri rostul acestui atac *sui generis*, să-mi fie deajuns să precizez că. d. Col. Dr. I. Veisa este însuș, vehementul justițiar anonimi I. Vargă care, în April trecut, s'a crezut chemat, scriitor fără voe, să-mi reproșeze în stilul D-sale, articolele mele *Sinuciderile în școală*, din „*Opinia*". Beneficiind de anonimatul atacului, i-am răspuns atunci acestui domn așa cum o merita cuprinsul și tonul rândurilor ce-mi adresase. Nu e vina mea dacă cei ce au citit rândurile mele, *Polemici zadarnice* din „Opinia" dela 8 Mai, vor ști deacum că d. I. Vargă, cu ton de Iehova răzbunător nu este altcineva decât d. Col. Dr. Veisa. Nu-i vina mea dacă se va ști că adevărurile destinate a unci d-lui I. Vargă, se adresau de fapt d-lui Col. Dr. Veisa care acum nu se astâmpără, eșind imprudent dintr'un anonimat iluzoriu.

D. Veisa nu mi-a putut erta rândurile adresate anonimului, și a avut dreptate: adevărul supără.

De-aci articolul în care mă face personal vinovat de sinuciderea lui Onofrei... Ceiace niciun efan de bun simț nu putuse concepe, d. Veisa o afirmă categoric, în numele „Opiniei publice din Iași". Ca tipicu pedel universitar care vorbește totdeauna, important, la pers. I plural: *Noi*. Dar acesta știe bine ce se petrece în sferele în numele cărora vorbește, pe când d. Veisa vorbește doar în numele *dublului* D-sale literar: d. I. Vargă. Celebrul „Monsieur Prudhomme", eroul lui Henri Monnier, afirma și el: „C'est mon opinion, et je la partage!"

*

Dacă rândurile simpliste ale d-lui Veisa cuprind tot ce-a reținut și înțeles din articolele mele, o regret mult pentru D-nia sa. Adaug că-i foarte puțin și, — oricât aș avea în vedere numeroasele greșeli de tipar ale articolului, — mă recunosc perplex și incapabil să dozez măsura de simplism, de lipsă de logică, de ignoranță vădită a faptelor și de rea credință din aceste rânduri. Unui medic i se poate cere o înțelegere mai adâncă a oamenilor. G. Duhamel arată undeva superioritatea medicilor ca scriitori, maturizați în contactul direct cu suferința omenească: Clémenceau, Léon Daudet, G. Duhamel, Luc Durtain sunt medici. E drept că d. Veisa a exercitat atâtea profesiuni...

Rupând-o cu tonul de învrăjbire și de rea credință care nu stă deloc în firea mea, — nu voi polemiza. Voi profita de apariția unui alt articol de-acelaș simplism, semnat de d. Florin Zaharia în *Lumea Nouă*, — pentru a trimite un articol mai larg în această chestiune, *Pedagogi improvizați*,—la revista *Libertatea* din București.

Ideilor le stă bine în seninătatea sferelor ridicate. A discuta înseamnă a schimba idei obiectiv, cu gândul de-a le confrunta, verifica și îmbogăți pe ale sale. Noi nu cunoaștem decât „discuția-șampionat", pamfletul, unde adversarul trebue făcut cu orice preț *Knouck-out* (pe românește: *marț*).

Sunt desigur pamfletari care au ridicat reaua credință în discuție la o adevărată artă: Jules Vallés, Henri Rochefort, Léon Bloy, Léeon Daudet. Dar aceștia gândesc și au talent. *Quid licet Leoni, non licet... cameleoni.*

*

Câteva mici exemple de calitatea polimicei d-lui Veisa. D-nia sa refuză orice *nuanțe* în judecata motivelor sinuciderilor. După D-nia Sa, toți elevii corijenți repetenți sau amânați, în mod automatic se înarmează cu un mijloc de suprimare a vieții. Ce-ar zice d. Col. Dr. dacă s'ar sinucide toți recruții, ale căror planuri de „aranjamente" s'ar vedea dejucate de intransigența unui medic recrutor?

In realitate, nu-i deloc așa. Decât? Față de aceleași insuccese, reacționează firi deosebit înarmate și deosebit încadrate în viața familiară și socială.

Să citească d. Veisa marea lucrare a lui M. Halbwachs. *Les Causes du suicide*. (Alcan, 1930), și va învăța să judece ceva mai complex acest fenomen social.

Codul onoarei prescrie oricărui dezonorat să-și zboare creerii. Și totuși cunoaștem astăzi tot mai mulți oameni *bine*, certați cu Justiția,—dar care nu se gândesc decât zâmbind cinic la gestul suprimării. Față de toți aceștia, Stawiski apare ca un erou.

Ceiace d. Veisa numește „pure gratuități", invocate în scuza mea (?), sunt fapte riguros autentice, asupra cărora nu pot admite nicio discuție, mai ales când aceasta este de-o perfectă incoherență.

Un exemplu: d. V. pretinde că „este inexact că Onofrei n'a făcut tot ce i-a stat în putință ca să obțină scutirea". Ceiace nu-l împiedică să recunoască, după declarația d-lui prof. David, că: „cereri s'au făcut; *o cerere a lui Onofrei nu a existat*". Or, nu putea fi discuție pentru scutire în Comisia de bacalaureat decât pe o cerere *scrisă* și documentată, cum au făcut alți candidați, cărora li s'a admis. Atunci?... D. Veisa își tae singur craca de sub picioare.

Cât despre raporturile dintre mine și elevii mei, să tuesc pe grăbitul polemist și cenzor al școlii să se informeze înainte de-a risca cea mai mică afirmație. Așa ar fi fost cinstit și prudent.

Onofrei, psihastenic strivit de ceiace psihologii moderni numesc „sentimentul inferiorității", fugia și de colegii lui. Confruntarea cu ceilalți, din care tinerii își fac un prilej de izbândă, era pentru el o suferință, o umilință. Rândurile lui care mă privesc o dovedesc cu prisosință.

Să se informeze d. Veisa printre colegii mei, printre părinții elevilor mei ieșeni, printre elevii și printre practicanții mei de la Seminarul Pedagogic, asupra atitudinei și a activității mele în școală, și îl pot asigura că, dacă va reuși să fie de bună credință, îi va fi rușine de afirmațiile ridicole din *Ziua* („complectă nepăsare de foști și sui elevi", etc.).

Va afla atunci, poate cu surprindere, că nu sunt deloc tipul de profesor „feroce", cum mă prezintă D-nia Sa; că, din contra, practic aceia „*autorité souriante*" cu care m'a învățat școala franceză, așa de preocupată de individualități. Va auzi că în clasa mea se fac și glume și că

Continuare în pagina 4-a

In atenţiunea D-nilor Congresişti!

CARTEA ROMÂNEASCĂ

Str. Lăpuşneanu No. 6 Proprietar Vasile Lăzărescu

este Libraria Şcoalelor

Cartea Românească este cea mai bine asortată cu cărţi, rechizite şi registre şcolare.

Cartea Românească *vinde eftin*

Cartea Românească acordă rabaturi

Congresul învătătorilor

D. ministru Dr. Angelescu

în vizită la şcoli din Iaşi

Primirea în gară. — La Reuniunea. — La gimnaziul Alexandru. O declaraţie a ministrului

Azi dimineaţă a început congresul general al învăţătorimii române. Participă circa 6.000 de dascăli din cele mai îndepărtate unghiuri ale ţării Oraşul este învesmântat ca în zi de mare sărbătoare.

Librăriile ieşene „Socec", „Hachette", „Cartea Românească", Universala", Depozitul „Adevărul", au dat aspect nou vitrinelor.

„Socec" şi „Hachette", au edtat chiar câte un ziar festiv. Ziarele de asemeni consacră articole evenimentului. Iar editura „Adevărul" a trimis prospecte ilustrate.

Oraşul este mai viu, sau mai activ.

Sosirea d-lui Angelescu

Dimineaţă la 7 jum. cu trenul de Bucureşti a sosit să prezideze dezbaterile congresului, d. *dr. Angelescu*, ministrul învăţământului.

Descind din vagon, alături d-sa, d-nii: *Iuliu Valoari*, secretar general la instrucţia publică, *Ghiţescu*, director general al învăţământului primar, *Popescu*, şef de cabinet al ministrului.

Peronul înţesat de învăţători şi învăţătoare veniţi în întâmpinarea aşteptaţilor oaspeţi. După cum au venit şi d-nii: D. Ţoni, prof. Traian Bratu, Ion Botez, N. Şerban, I. David, O. Tafrali, Gh. Manoliu, Ilie Mitescu, M. Costăchescu, C. I. Motăş, Obreja, V. Bogdan, C. Platon, C. Irimia, Mărgărint, etc.

Sunt prezente oficialităţile şi parlamentarii, d-nii: O. Racoviţă, Th. Zipa, Leahu, Iancu Zipa, Ed. Lăzărescu, Em. Ceicovschi, Em. Diaconescu.

Întâlnirea cu d. Victor Iamandi

Cu cinci minute înainte de de sosirea trenului, a apărut pe peronul gării, salutat de mulţime, d. *Victor Iamandi*, subsecretar de stat.

D-sa tocmai sosise cu maşina dela Agapia.

D. Osvald Racoviţă i-a urat, în particular „bun venit" întrebându-l apoi „cum şi-a trecut vara".

Intrarea garniturei de Bucureşti a întrerupt o convorbire care ar fi putut deveni interesantă.

Urale, strigăte „Trăiască ministrul adevărat al şcolii româneşti", şi d. Angelescu descinde din vagon.

D. D. V. Ţoni, preşedintele învăţătorimii, îi strânge călduros mâna.

Primarul, nu mai are cum să urez tradiţionalul „bun sosit" căci ministrul, bine dispus, a angajat o convorbire tăcută cu d. Victor Iamandi.

Intâlnirea a fost cât se poate de cordială.

Vizita dela „Reuniunea"

Ceaiul, d-rul Angelescu şi o parte din oaspeţi plus demnitarii ieşeni, l'au luat la şcoala „Reuniunea femeilor Române".

La intrare, întreg corpul didactic al şcolii înconjoară pe d-nele Zoe Mârzescu, preşedinta comitetului şcolar şi Alexandrina Gavrilescu, directoarea.

Ministrul, salutat cu zâmbete de simpaticele profesoare se arată vesel. Primarul ne aruncă o vorbă:

— „E bine dispus doctorul, D-na Gavrilescu are noroc!.." Se vizitează şcoala. Intâi vechiul local. Ministrul are vii

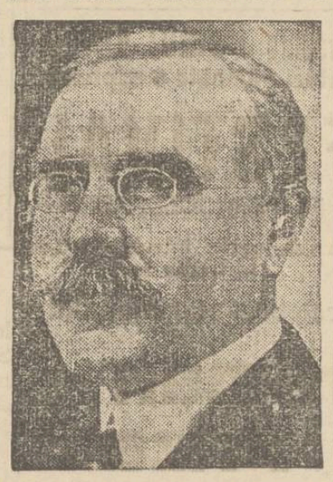

Dr. CONST. ANGELESCU

aduceri aminte din timpul războiului. Camerile îi sunt intime, căci nu odată, în zilele grele pentru ţară, a luat parte la consfătuirile ce aveau loc acolo, la şcoală, unde locuia fostul ministru Alecu Constantinescu.

Apoi se trece la vizitarea, cu deamănuntul, a localului nouei clădiri, care în exterior, a rămas în roşu.

D-rul Angelescu are mereu de exclamat câte-un „foarte frumos" pentru tot ce vede

D-na Gavrilescu, vorbeşte mereu: are doar atâtea de cerut!..

Şi ministrul ascultă, plasează o „poantă".

D-na Gavrilescu, de exemplu, a spus:

— „Vedeţi şi ferestrele plâng că nu-s terminate!.."

Ministrul replică:

— „Parcă nu văd!.."

Iar la urmă, când d-rul Angelescu asigură că dă, pentru anul acesta, 2 milioane lei pentru continua-ea lucrărilorr, —d. Racovitză primarul, a exclamat:

—„Acum o să râdă!"...

Alta:

D-na Gavrilescu, cerând lemne, cât mai multe, subliniază „că nu poate rezista de frig".

Ceace făcu pe ministru să susţină:

—„Dar arătaţi destul de rezistentă!"...

Ministrul despre învăţământul farmaceutic

Am cerut d lui ministru dr. Angelescu câteva declaraţii.

— „Excelenţă: cum rămâne cu Facultatea de farmacie?

— *„Dacă începi cu întrebări de astea, nu iesă nici o socoteală. Este o chestiune despre care ar fi bine ca azi să nu vorbim"*.

— „Totuşi,—d-le ministru.— dacă învăţământul farmaceutic este mutat din Iaşi, şi aceasta definitiv, care este situaţia studenţilor care au a da examene?"

— *„Le vor da. Unde şi cum,—vom stabili azi după amează cu rectoratul şi decanatul. Totul se aranjează azi"*.

D. Victor Iamandi răpindu-i-l apoi pe d. Angelescu, interwievul nostru s'a oprit aici.

Discuţii de interes

Ceaiul oferit de „Reuniunea", a fost—ca să zicem aşa, —celebru. Dealtfel, „ceaiurile" dela Reuniunea îşi au renumele bine stabilit.

D-rul Angelescu,—cu d na Mârzescu în stânga şi d-na Gavrilescu în faţă, consuma şi... asculta doleanţe.

D-na Gavrilescu cere sprijin ca să-şi poată menţine cursurile dela ateliere. Atelierele spune d-sa „vă scapă de absolventele care vin să vă ceară posturi".

Ministerul recunoaşte.

Şi adaogă:

— „Statul va veni cu o lege ca toate industriile să fie obligate să angajeze, în primul rând, absolvenţi de la şcolile de meserii şi absolventele de la ateliere.

Nu dau mai mult!

La plecare, d-na Gavrilescu roagă pe ministrul să viziteze şi etajul de sus al noului local.

— „Mai mult de 2 milioane nu dau anul acesta, — ori cât de sus m'ai urca. Iţi promit însă încă 2 milioane pentru anul viitor".

Aparte,—adaogă apoi către d. Victor Iamandi:

— „Dacă vom mai fi la guvern".

Răspunsul d-lui Iamandi fu:

— „Desigur că vom fi.

Ştiţi doar că, aceasta depinde numai de noi".

Un parlamentar a refectat:

— „I-a dat 2 milioane căci ştie că în Octombrie plecăm de la putere"...

Un autograf

In cartea de aur a şcolii d-rul Angelescu a înscris:

— „Cu adâncă mulţumire sufletească am revăzut această şcoală unde se lucrează cu atâta hărnicie. Exprim doamnei directoare, comitetului şcolar şi întregului corp didactic, mulţumirile mele pentru munca şi devotamentul îl pun la înălţarea culturii româneşti".

In carte au semnat şi ceilalţi oaspeţi.

Părăsind şcoala, ministrul a mulţumit pentru primirea făcută.

D-nele Mârzescu, Gavrilescu, Ortansa Zipa, Ceicovsky, Iordan etc. radiau de bucurie.

La „Alexandru cel Bun"

Dl. ministru Angelescu a vizitat apoi gimnaziul „Alexandru cel Bun".

D. Ilie Mitescu, directorul şcolii, a arătat lipsurile, înmânând un memoriu.

D. dr. Anghelescu, dupăce a ascultat şi explicaţiile autorităţilor locale, a promis sprijin şi pentru gimnaziul din str. Palat.

•

A urmat Te-Deumul dela Mitropolie. S'a oficiat un parastas pentru învăţătorii morţi.

La ora 10 şi un sfert, la Teatrul Naţional, cu o sală cum rar s'a văzut, a început şedinţa inaugurală-festivă a congresului.

In judeţ

După-amează la ora 3 jum. d. dr. Angelescu va pleca în judeţ.

N'a putut refuza o invitaţie a d-lui deputat Ed. Lăzărescu de a vizita şcoala din satul Cucurezeni.

H. Burileanu

EDIL TARE

CUM SE MODERNIZEAZA HALA din STR. ANAST. PANU

După cum am anunţat, d. prim-ajutor de primar Pascu Stanciu, a intreprins lucrări pentru modernizarea Halei centrale. Astfel s'a dispus dărâmarea tărăbilor de fructe, care sunt înlocuite cu gherete.

In fiecare zi se instalează câte 7—8 gherete noi.

S'a dispus şi dărâmarea gheretelor de manufactură dela hală

Trotuarul ocupat cu aceste gherete va fi desfiinţat.

In locul trotuarului se va face o stradă pe unde vor trece căruţele spre hala de păsări şi cea de legume.

Terenul halei va fi dat nu mai pentru producătorii direcţi, sătenii veniţi cu alimente. Precupeţii vor ocupa gheretele.

In str. Cizmăriei, se vor dărâma deasemenea toate gheretele. Strada va fi lărgită cu 3 metri. Transformatorul electric va fi aşezat în pământ. In locul unde acum aşteaptă trăsurile, se va amenaja un chioşc pentru aşteptarea vagoanelor de tramvai. In interior va fi şi un chioşc de ziare.

D. Pascu Stanciu speră că până în trei luni, lucrările în Hala Centrală vor fi terminate. REP.

Ştiri poliţieneşti

Un chef cu urmări neplăcute

Astă noapte negustorul Sandu Dumitru din str. Socola 207, s'a dus într'o cârciumă din str. Sfi. Lazăr unde a băut în compania muzicanţilor G. Palade din str. Verdeş şi D. Scripcaru din str. Dimineţei, împreună cu soţiile lor. Cheful s'a prelungit până în zori de zi când comerciantul vrând să se întoarcă acasă, a constatat că i se furase punga în care avea 3.000 lei. El s'a plâns poliţiei care a început cercetări.

Arestarea unor pungaşi. — Agenţii biuroului judiciar au capturat pe pungaşii de buzunare Ilie Paşcanu, C. Pricop şi V. Bobârnac urmăriţi pentru diferite jafuri.

Furt.—D-na Maria Ilarion din str. Trei Erarhi 46, a reclamat că răufăcători i-au sustras din casă numeroase obiecte de preţ. REP.

Avort mortal

Chişieău 8.—La spitalul judeţean a fecetat din viaţă d-na Maria Isbeştiuc din str. Serbscaia, 15.

Făcându-se autopsia cadavrului, s'a stabilit că moartea a survenit în urma provocării unui avort.

LICEUL DE BAEŢI şi ŞC. COMERCIALA SUPERIOARA

MIHAIL KOGALNICEANU

IAŞI STR. C. A. ROSETTI 4

Şcoli cu drept de publicitate, cu drepturi egale cu a statului

Internat, Semi-internat şi Externat

Taxe şcolare reduse, se fac mari reduceri pentru elevii săraci şi silitori

Se primesc inscrieri in cl. I şi V cu examenul de admitere dat la stat. Elevii ce se nscriu în cl. I pot da examen de admitere şi la acest liceu la 2 Sept. sau 15 Sept.

LICEUL ARE PÂNĂ IN PREZENT 335 BACALAUREAŢI.

Director TITUS PATRICIU

O mamă dementă

îşi aruncă copilul în cuptor

Fălticeni 8.— Un caz bestial s'a întâmplat în com. Sâineşti jud. Baia.

Femeia Lucreţia Văleanu şi-a aruncat într'un cuptor aprins copilul în vrâstă de 5 luni.

Apoi mama criminală a scos cadavrul din cuptor şi a început să ţipe în mod disperat. Ea a fost arestată de jandarmi şi s'a stabilit că sufere de alienaţe mentală.

Teatrul Pomul Verde

Un oaspete:

Scriitorul Z. Zilberţvaig

Astă seară, Iaşul evreesc va serba în grădina teatrului „Pomul Verde", apariţia marelui lexicon al teatrului evreesc.

Va lua cuvântul şi redactorul lexiconului, cunoscutul scriitor evreu, dl. Z. Zilberţvaig.

Z. Zilberţvaig, istoricul pribeag, în timp de 21 ani, a călătorit peste mări şi ţări, îmbibând în bloc-notesul toate aspectele teatrului evreesc din întreaga lume. Şi aceste simple însemnări adunate ici şi colo, Zilberţvaig a ştiut să le îmbrace într'un minunat stil, cu o atrăgătoare putere de a povesti.

Opera lui Zilberţvaig e cel mai reuşit roman istoric al literaturii evreeşti.

Cartea lui Zilberţvaig, este cartea artei sufleteşti a teatrului evreesc, născut în sânul oraşului nostru. Şi la locul naşterii, va apare astă seară omul cărţii, Dl. Zilberţvaig, pe care populaţia israelită îl va saluta cu toată simpatia.

Haim Rabinsohn

Şcoala medie

de economat c. f. r.

Autorităţile locale ceferiste au fost înştiinţate că dela 19 Septembrie încep înscrierile pentru şcoala medie de economat c. f. r.

Această şcoală are menirea să pregătească elementele administrative ale cefereului: şefi de magazie, administratori etc.

Condiţiile de înscriere sunt aproape aceleaşi ca şi pentru şcoala medie de mişcare.

Candidaţii trebuie să fie bacalaureaţi sau să aibă studii echivalente: şcoli comerciale, profesionale etc.

Pot cere înscrierea în această şcoală şi funcţionari aflaii în cadrele cefereului cari vor să devie organe administrative.

Cursurile acestei şcoli vor începe de la 10 Octombrie.

Durata pregătirei va fi de 9 luni, la fel ca şi la şcoala de mişcare.

Sediul şcoalei va fi la Bucureşti. Rep

x **Contra durerilor musculare, articulare, sciatice** de natură reumatică sau guroasă, întrebuinţaţi **Frantzbrandwein Mentoformic Dr. Ratianu** aprobat de Consiliu. Sanitar Superior. Alină durerile redând buna dispoziţie. Depozit Farmacia Dr. Ratianu Iaşi, Cuza Vodă 48.

Faţă cu greutăţile de import, stricta contigentare etc.

Singurul magazin care s'a bucurat de o favoare specială obţinând permis de import este

Magazinul „TURDA"

din Str. Cuza Vodă 71

care a adus Cristaluri, Porcelanuri şi diferite obiecte de artă.

Vizitaţi acest Magazin şi vă veţi convinge că deşi mărfurile sunt de calitate absolut superioară preţurile sunt extrem de modeste

MAGAZINUL

LUCA P. NICULESCU

Iaşi, Str. Ştefan cel Mare 4

Roagă onorata sa clientelă să viziteze magazinul nostru pentru cumpărăturile de toamnă şi iarnă garantând preţurile cele mai convenabile.

D-nii Congresişti, *cari au nevoe să facă cumpărături în articole de manufactură pentru sezonul de toamnă şi iarnă sunt de asemenea rugaţi să viziteze magazinul nostru cu toată încrederea, de oarece toate articolele se vând cu preţurile cele mai reduse.*

Vizitaţi *depozitul fabricei de articole de voaj*

MEDIAŞ

din Piaţa Cuza Vodă 3 (sub hotel continental)

Cel mai bine asortat în geamandane, cufere, serviete, ghiozdane, precum şi un bogat asortiment în perdele, storuri, muşamale, galerii etc. Raion special cu jucării pentru copii. Se primesc comenzi în perdele lucrate de mână.

Toate cu preţuri de fabrică.

Incercaţi spre convingere.

Fraţii Wachtel s. i. n. c.

MAGASIN DE FIERARIE

Iaşi

Str. I. C. BRATIANU No. 157

anunţă Onor. clientelă, că a primit un mare transport de căzi, lavoare, din străinătate precum şi toate articolele pentru instalaţie de bae

Permanent asortat cu articole electrice, fier de construcţiuni, maşini de gătit, şi depozit de fierărie.

Informaţii

x Părinţi! Sezonul deschiderei şcoalelor se apropie. Nu vă îngrijiţi de problema uniformelor şcolare, căci orice fel de stofe pentru uniforme găsiţi cu cele mai eftine preţuri la cel mai asortat magazin de manufactură şi stofe Carol Kraţenştein str. I. C. Brătianu.

x *Doctorul Benno Mayer* Şeful Institutului de Radiologie al Spitalului „Dr. Ghelerter", reintorcându-se în localitate şi-a reluat consultaţiile atât la spital cât şi la Institutul D-sale din strada Cuza-Vodă 1.

x *Gan Jeladim* (Grădina de copii) care funcţionează la Şcoala Cultura, primeşte înscrieri zilnic de la ora 11—1 şi 3—5, la D-na Ina Şapira, str. Anastasie Panu 8.

RĂCEALĂ,
DURERI DE DINŢI,
Dureri REUMATICE
alină
JAWOL

TEATRUL NAŢIONAL IAŞI

PUBLICAŢIUNE

Se aduce la cunoştinţa celor interesaţi că în ziua de Marţi 25 Septembrie a. c. ora 11 a. m. se va ţine la Cancelaria Teatrului, licitaţiile cu oferte închise pentru concesiunea programului şi bufetului pe stagiunea 1934—1935.

Informaţiile la Secretariat.

Direcţiunea

Elevii repetenţi

din clasa VII liceală se prepară în particular în fiecare zi dela 9-1 şi 4-6 de către 3 experţi recunoscuţi, pentru sesiunea Februar—Mai 1935 şi totodată pentru bacalaureat 1935 prin o metodă excepţională, la toate obiectele, garantând un succes eminent. Doritorii se vor adresa în zilele dela 4—10 Septembrie a. c. la Ceasornicăria Enghel din strada Lăpuşneanu 33.

Citiţi zilnic Opinia

ULTIMA ORĂ

Neînțelegerile dela Garda de Fier

O percheziție curioasă. Intervenția parchetului militar

București 8. — Consiliul de Război al Corp. II cercetează o afacere curioasă, asupra căreia ziarele dau următorele amănunte:

Joi seara, d-nii Corneliu Zelea Codreanu, general Zizi Cantacuzino, Nichifor Crainic, Virgil Ionescu, Clime și alți gardiști, s'au dus în str. Romană la locuința gardistului Luca Gheorghiadi, pentru a face o percheziție.

Motivul ?

S'ar fi pus la cale un complot împotriva d-lui Corneliu Z. Codreanu de către niște gardiști.

Tânărul Luca Gheorghiade nu era acasă.

La percheziție s'au găsit două revolvere și o sticlă cu cianură de potasiu.

Servitoarea lui Luca Gheorghiade a început să protesteze și să țipe. A intervenit public trecător și niște polițiști.

S'a iscat o încăerare și au fost loviți cîțiva legionari.

Legionarii Dumitrescu Zăpadă, Aurel Serafim și Gh. Beza au utilizat revolvere, trăgînd focuri în aer. Ei au fost duși la poliție și de acolo înaintați Consiliului de Război.

Cazul acesta provine de la disensiunile care s'au produs între d. Corneliu Z. Codreanu și grupul d-lui M. Stelescu fost deputat gardist.

Se zice că partizanii d-lui Stelescu ar fi pregătit un complot contra lui Codreanu, însărcinând pe tânărul Cotea.

Toate persoanele sus indicate au fost citate la Consiliul de Război, pentru a da relațiuni..

A dispărut un perceptor

și lipsesc bani din cassă

Cetatea Albă 8.— Legiunea de jandarmi a fost informată că perceptorul Alexei Turevici din com. Clastici (jud. C. Albă), a dispărut de câteva zile.

Procedându-se la verificarea cassei, s'a constatat lipsa sumei de 400 mii lei numerar.

Turevici e originar din Soroca.

S'au dat dispoziții pentru prinderea lui.

O dramă a mizeriei

Bârlad 8.— Tânărul Gh. Ionică din localitate, s'a retras la o harbuzărie din marginea orașului și s'a sinucis.

El s'a împușcat cu două gloanțe de revolver.

Cauza actului disperat e că nu mai putea să îndure mizeria. *S.*

x *La Piatra Neamț* „Opinia" se găsește de vânzare zilnic și la depozitul de ziare Poplingher.

Congresul georgist de astăzi

Adunarea din sala „Phoenix"

Astăzi dimineață în sala cinematografului „Phoenix", s'a

D. G. BRĂTIANU

ținut întrunirea delegației permanente a organizației liberal-georgiste din orașul și jud. Iași, cu numeroase delegații de reprezentanți ai comitetelor rurale. Deasemenea sunt reprezentate mai multe județe ilmitrofe, prin șefii de organizații respective.

La ora 11 desbaterile au fost începute subt președința d-lui Gh. Brătianu.

Au adus salutul organizațiilor d-nii Hanganu—Botoșani, Turtureanu-Tecuci, senator Ghițescu—Bacău, Vidrașcu—Cetatea Albă, Popovici-Bălți, col. Chiriac-Neamț.

Au vorbit apoi d-nii C. Toma, D. Dimitriu și alții, — după care d. Gheorghe Brătianu a început un expozeu asupra situației politice.

Congresul continuă.

Rep

Deschiderea congresului învățătorilor

Serviciul religios dela Mitropolie. Solemnitatea dela Teatru

D. ministru Angelescu însoțit de colaboratorii d-sale a fost dimineață la Mitropolie, unde s'a oficiat un serviciu religios la care au asistat numeroși învățători.

Apoi, I. P. S. S. Mitropolit Pimen a rostit un discurs impresionant, aratind în cuvinte deosebit de mișcătoare rostul congresul învățătorimii.

După aceasta, s'a vizitat întregul palat metropolitan.

Ministrul școlilor a admirat timp de un sfert de oră un celebru tablou mural reprezentând comemorarea Sinodului dela Niceea.

Pictura înfățișează pe regele Ferdinand, regina Maria, principele Carol și principesa Elena, mitropolitii țării și guvernul sub conducerea lui Ionel Brăteanu.

Profund mișcat, d. ministru Angelescu a evocat pe toți miniștri dispăruți, insistând asupra lui I. G. Duca.

A urmat o scurtă convorbire intimă între Inaltul Prelat și d. ministru, după care asistența a pornit la Teatrul Național.

Deschiderea congresului

La ora 10 jum. a început la Teatrul Național ședința festivă.

Sala e plină de lume.

Scena la fel; parlamentari din țară, invitați speciali: d-nii Stancu Bădișteanu, Apostol Culea, prof. Dragomi Hurmuzescu, gral Dumitrescu, etc.

Cuvântul primarului

D. ministru Angelescu care prezidează, dă cuvântul d-lui Osvald Racovițză, primarul Iașului.

D-sa, în esența a spus:

— „In numele municipiului Iași, cetățuia culturii naționale în vremea când se împlinesc 75 ani dela Unirea Principatelor vă zic! „Bun Venit"

Asigur că veți simți dragostea noastră moldovenească d-tră care sânteți armata purtătoare de lumină în mințile generațiilor.

Ieșenii se simt fericiți că la împlinirea a 75 ani dela Unire, d-stră puteți asista la desvelirea monumentului lui Spiru Haret care a înălțat școala română.

Incheie, revendicînd pentru Iași toată gloria învățământului rominesc de pînă azi.

Discursul d-lui Toni

Primit cu prelungite aplauze, dl. D. V. Toni declară:

— „Ne-am adunat să facem încă odată legământ de credință pentru patrie și că vom ști să ne jertfim pentru interesele superioare ale neamului.

In clipa aceasta gândul nostru se îndreaptă către regele-cărturar căruia îi închinăm toată dragostea și devotamentul.

D. Toni a dat apoi celire unei telegrame către rege și a omagiat pe d. ministru Angelescu, care și a alaşat în totul prin dreptatea făcută, pe cei 42 mii învățători.

In încheere, d, Toni a enumerat punctele care se vor desbate la congres.

Sunt înscriși la cuvânt d-nii ministru Victor Iamandi, Stancu Brădișteanu, Apostol Culea și d. ministru dr. Angelescu.

Dela Teatru, asistența se va duce la desvelirea bustului lui Spiru Haret.

Incăerare sângeroasă între negustori la Galați

5 persoane rănite grav

Galați 8 — Am comunicat ieri sângeroasa încăerare care s'a produs, în piața C. Negri, între două familii de negustori.

E vorba de familiile Tief și Bergher care se certaseră din pricina concurenței comerciale.

Membrii celor două familii s'au luat la bătae, întrebuințând ciomege, cuțite și revolvere. A intervenit poliția și s'a cerut chiar concursul pompierilor, pentru a potoli pe beligeranți.

Grav răniți, frații Haim, Bercu și Aron Tief au fost transportați la spitalul izraelit; iar frații Bergher au fost conduși la poliție.

*

S'a mai întâmplat însă un fapt uimitor, de extremă îndârjire.

Deși rănit grav, Haim Tief a fugit dela spital și s'a dus la poliție. Inainte de a putea fi oprit, a scos un cuțit și a înjunghigt pe frații Michel și Avram Bergher, provocându-le răni grave Au fost transportați și aceștia la spital.

Autoritățile anchetează.

Politice

București 8. — D. prim-ministru Tătărescu, înapoiat ieri în țară, s'a odihnit la moșia sa Poiana (Gorj) unde a fost vizitat de d. ministru Inculeț.

Astăzi d. Tătărescu a plecat la Sarmisagetuza, iar Luni vine în București,.

*

In legătură cu vizita pe care a făcut-o la Belgrad, se afirmă că d. Tatărescu va face în curând o vizită oficială la Praga.

*

Dl. N. Iorga a sosit ieri în Capitală. Folosindu-se de acest prilej, d. ministru dr. Angelescu l-a vizitat și i-a exprimat felicitări pentru împlinirea unui sfert de veac dela înființarea Universității populare din Vălenii de Munte.

*

M. S. Regele, însoțit de Voevodul Mihai, a vizitat la Fibiș (Temișoara) echipele culturale studențești ale Fundațiilor Regale.

Numeroși țărani cu torțe aprinse, au manifestat cu entuziasm pentru Rege.

Dificultatea unei înțelegeri Vaida-Maniu

Discuții și întrevederi în Capitală

București 8.— D. Al. Vaida a sosit în Capitală, însoțit de d-nii Em. Hațiegan și V. Tilea, și e găzduit la d. Anghelescu fost guvernator al Băncii Naționale.

La ora 3 p. m. d. Mihalache a vizitat pe d. Vaida, discutând timp îndelungat. Vaidiștii se arată mulțumiți de rezultatul acestei întrevederi.

*

D. Maniu a sosit în București ieri a ora 6 p. m. fiind întâmpinat de numeroși prieteni.

D. Maniu a avut o lungă convorbire cu d. Virgil Madgearu, iar seara a luat masa cu d. Mihai Popovici.

Aseară la ora 10 a avut loc o întâlnire Mihalache-Maniu, — în timp ce d. Vaida avea o consfătuire cu d-nii Mirto și D. R. Ioanițescu.

*

Vaidiștii precizează că d. Vaida rămîne la punctele d-sale de vedere, exprimate prin cunoscutele declarațiuni publice.

D. Vaida cere ca partid să-și precizeze atitudinea față de politica și tactica d-lui Maniu; iar d. Maniu să fie invitat a se explica în comitetul central

*

Având în vedere numeroasele deosebiri de vederi dintre d-nii Maniu și Vaida,—e foarte greu a se ajunge la o împăcare. Astăzi va fi încerc rea hotărâtoare, în acea tă privință.

Dr. Lupu șef

în vechiul regat

Azi s'a deschis, în sala Transilvania, Congresul organizațiilor din regat.

D. dr. N. Lupu va fi proclamat șef al organizațiilor naț.-țărăniste din vechiul regat.

O escrocherie nostimă

Un sătean cumpără un hotel!

Cernăuți 8.—O excrocherie ingenioasă s'a înregistrat în localitate.

Săteanul Vasile Colțun din com. Zamostea a venit în Cernăuți să-și cumpere o casă. A întâlnit un necunoscut care i-a propus să-i vândă... hotelul Palace.

Pentru aceasta necunoscutul a aranjat cu portarul întreprinderii să-l conducă prin hotel și să-i arate toate atenanselе.

După ce Colțun a vizitat hotetul, s'a încheiat un contract de vânzare pentru care săteanul a dat 20 mii lei avans „proprietarului" (un alt necunoscut adus de misit), și 2000 lei misitului.

Când s'a prezentat să-și ia în primire clădirea, săteanul și-a dat seama că a fost excrocat și a reclamat cazul parchetului.

Se cercetează. P. Bl.

x SINUCIDERE. — La Tighina și-a pus capăt zilelor tânărul Mihail Socolov, în etate de 20 ani. El s'a spânzurat.

Cauza este o decepție în dragoste.

Stațiunea Meteorologică Agricolă Copou-Iași

Buletin Meteorologic
din 8 Septembrie 1934

Temperatura aerului la 8 ore dimineață 16.5

Temperatura minimă absolută în cursul nopței 13,5

Temperatura maximă absolută a zilei precedente 24.0

Presiunea atmosferică 8 ore dim. în milimetri 762.4

Prevederide timp. Timpul se va menține călduros, cu cerul noros și tendințe de ploi regionale.

INFORMAȚIUNI

x **Toată lumea trebue să știe, că magazinul Frații Pogor este cel mai asortat, cu articole de coloniale, delicatese și băuturi fine; prețuri foarte reduse.**

x Pentru ziua de 23 Septembrie a fost convocat în Capitală grupul H. Cu acest prilej parlamentarii grupului H își vor preciza atitudinea față de guvern.

x Polemica în jurul violenței de limbaj, învățătorimea în halat și papuci, rechiziționarea morilor și bruțăriilor pentru împiedecarea scumpirei pânei, culisele evenimentelor politice din Capitală, toate sunt dezbătute în „POLITICA" de mâine Duminică.

„POLITICA" cu ultimile informații și telegrame 1 leu.

x Tribunalul a condamnat la 2 luni închisoare pentru abuz de încredere pe d. Ion Filimon originar din Cahul.

Inculpatul a făcut apel la Curte.

x „Chino-vinul Dr. Ratianu" cu China, Kola, Guarana, Gențiană și Glicerofosfat de Calciu întărește organismul, dându-i vigoare. Se recomandă cu mare succes convalescenților și anemicilor, mărindu-le pofta de mâncare. Depozit: Farmacia Dr. Ratianu Cuza-Vodă 48.

x UN INCENDIU s'a declarat aseară la casa d-lui Neculai Grigoriu din str. Sărărie 54. Focul a cuprins tavanul casei, însă flacările au fost imediat stinse.

Cu DALIN durerea trece. DALIN nu dă greș.

DALIN nu vatămă inima și stomacul. Efectul Dalinului este rapid și incomparabil. Intrebuințați cu încredere DALIN.

ORA 1

Congresul național-țărănesc de la București

Buc. 8. Azi dimineață a început congresul național-țărănesc. Asistă d-nii Mihalache, Maniu, dr. Lupu, Madgearu, Mihai Popovici, etc.

La ora când telefonăm, d. dr. Lupu își rostește discursul.

DE INCHIRIAT de la 26 Oct. 1934 apartament compus din: 5 camere și antrete, toate cu parchet; odae de bae apă rece și caldă în permanență, bucătărie, spălătorie, două camere pe aripă, dependințe, situat în Iași, str. Lăpușneanu 23 Etaj I, ocupat actualmente de dl. Dr. I. Brenner.

A se adresa la dl. avocat W. Finkelstein str. Lăpușneanu 10, între orele 9-10 a. m. și 5-7 p. m.

DE VÂNZARE casă, 3 corpuri, centru frumos, stradela Albă 2. Preț convenabil.

Grădina Pomul Verde
Astăzi Sâmbătă 8 Septemb.
FESTIVAL
(Lexicon) GOLDFADEN
Va lua parte întreaga trupă în frunte cu
celebrul star mondial
Himan Prizant
Program special ales
Regia, Himan Prizant
Dir gent, Kreisler
Orchestra jazz Sigally mărită
Rețineți biletele din vreme.

COAFOR IOSIF BARON Elena Doamna 1 (Piața Cucu) execută coafuri moderne, tunsori de domni și doamne după jurnal, de specialiști neîntrecuți. Garantăm deplina mulțumire a clienților. Incercați spre convingere.

NOTATI BINE
Cele mai frumoase 2 filme dela deschiderea stagiunei le prezintă AZI la ROXY numai cu 12 și 8 lei intrarea
ȚAREVICIUL
cu Martha Eggerth
și ***ADOR FEMEIA***
cu José Mojica

Ingrijiți-vă ochii purtând ochelari

— dela —
Optica ARGUS
LAPUȘNEANU 43
vis-a-vis de Hotel Palace
CALITĂȚI SUPERIOARE
PREȚURI EFTINE

PUBLICAȚIE

Se aduce la cunoștința celor interesați că în ziua de 29 Septemb. a.c. ora 11 se va ține în localul Epitropiei Generale a Casei Spitalelor și Ospiciilor Sft. Spiridon, situat în Iași, str. I. C. Brătianu 144, licitație publică pentru închirierea unui apartament din Iași str. Nemțească No. 4 pe termen de 1 până la 3 ani, cu începere dela 26 Octombrie 1934.

Licitația se va ține în conformitate cu art. 88—110 inclusiv din Contabilității Publice, O. g. a. L. normele publicate în M. O. Nr. 127 din 4 Iunie

Garanția va fi de 5 la sută asupra ofertei în numerar sau efecte garantate de Stat.

Caietul de sarcini și ori ce alte informațiuni se pot vedea în fiecare zi, între orele 9—1 la Serv. Domenial al Casei.

La mag. **„Eduard"**
din Piața Unirei — domnii congresiști pot cumpăra articole de galanterie frumoase și ieftine

CADOURI de Sf. Maria cumpărați ieftin la renumitul magazin de cafea **„PAȘA"**

EPITROPIA INSTITUTELOR ȘCOLARE
Gh. Gh. Mârzescu
DIN IAȘI STR. CAROL 35
primește ca interni fii de funcționari publici.
Taxa de întreținere completă lei **6000** pe an plătibilă în trei rate.
Pentru inscrieri și ori ce informații a se adresa din timp la secretariat, Str. CAROL 35 IAȘI, fiind numai 20 locuri vacante.

AZI la ROXY Două filme șlagăre cu 12 și 8 lei
MARTHA EGGERT, Hans Sohnker, Ida Vust, Georg Alexander, Paul Otto, Otto Walburg, Paul Heideman apar în — **ȚAREVICIUL**
Al doilea — film **ADOR FEMEIA**
Miky inimă bună și Jurnal Pathe completează programul. Același program diminețile de Sâmb și Duminică cu 8 și 6 lei intr.

Liceul Ortodox de fete
„ELENA ODOBESCU"
— IAȘI, Str. Lascar Catargi No. 20 —
Liceu cu aceleași drepturi ca la Stat.
EXTERNAT, INTERNAT ȘI SEMI-INTERNAT
Taxele foarte reduse
Pentru fiicele de funcționari și pensionari, plata în rate lunare. Examenul de admitere în clasa I-a începe la 1 Septembrie. Inscrieri și reinscrieri, zilnic, între 10—12 a. m. și 3—5 p. m. *Direcțiunea*

CUMPĂRĂ
AUR *de dinți* lanțuri etc. ori ce fel de cantități, plătește cel mai bine din România.
Cel mai bun orloger,
Leon Goldenberg
Ceasornicăria PALATULUI, Brătianu 82
COMANDAȚI verighete de logodnă, moderne, cât și norocoase.

vis-a-vis de str. Mărzescu B. 82.

Radio-Amatori
Inainte de a cumpăra un aparat de radio, vizitați raionul special al Librăriei
Cartea Românească
STR. LĂPUȘNEANU 6
asortat cu tot ce technica modernă a inventat în materie de radio.
Cereți demonstrații gratuite la domiciliu.

ANUL XXX No. 8218

ABONAMENTE

Lei 600 . . . . pe un an
„ 300 . . . . „ 6 luni
„ 150 . . . . „ 3 „

ATELIERELE TIPOGRAFICE
IAŞI. — STR. LĂPUŞNEANU 37

2 (doi) lei exemplarul

OPINIA

Ziar popular cotidian

MARŢI 11 SEPTEMBRIE 1934

PREMII GRATUITE
Bon No. 43
OPINIA

Atenţiune la construcţiile şcolare!

Ziarele ne-au adus ştirea că d. Dr. Anghelescu ministru al şcoalelor, în dorinţa fermă ce o are de a face ceva pentru şcoala poporului, a obţinut un fond de 200 milioane, necesare terminării localurilor de şcoală începute acum zece ani.

O faptă bună, o faptă frumoasă. Şi cine alţii decât noi învăţătorii pot cunoaşte lipsa localurilor de şcoală la sate şi necesitatea ca fiecare sat să-şi aibă localul său propriu? Deaceia iniţiativa d-lui ministru Anghelescu este din toate punctele de vedere lăudabilă, cu condiţiunea însă ca d-sa să supravegheze, sau să dea ordine severe, asupra modului cum să se întrebuinţeze această sumă. Căci noua care cunoaştem modul cum s'a activat în „Compania de construcţii şcolare" din 1922-26, ne e teamă că povestea se va repeta.

E necesar dar, ca acum cu ocazia distribuirii sumelor şi începerei lucrărilor cei însărcinaţi cu aceasta să fie atenţi ca greşelile care s'au făcut, să nu se mai repete.

Căci s'au făcut cu acea ocazie fraude aşa de mari, încât nu exagerez dacă afirm că ele pot sta alături cu cele mai mari din câte cunoaşte binecuvântata noastră ţară.

Dar, se vor întreba neştiutorii, se va întreba veşnic neştiutoarea opinie publică:

„Cum? S'au putut fura fondurile destinate construcţiilor şcolare? Şi dacă s'a furat, în ce mod?".

La aceştea răspund: „S'au furat ca în codru: banii daţi pentru şcoli, de către comune, judeţ, stat, precum şi acei strânşi de la săteni, şi iată cum:

1) S'au dat pe mâna prefecţilor fonduri de zeci de milioane, cari la rândul lor le-au împărţit primarilor sau comitetelor de construcţie, cu recomandarea, nu de a le întrebuinţa cât mai cu folos, ci cu aceia de.. a prezenta acte.

Cunosc cazuri când s'au înaintat acte, care cuprindeau justificări de acestea: 2000 lei reparatul unei sobe, 16,000 lei vopsitul şcolii cu ulei, când ea era simplu văruită, iar pentru reparatul unei şcoli, aflată deja în bună stare, s'au dat peste 300,000 lei, actele justificative fiind prezentate prefecturii în cel mai scurt timp.

2) S'au început în fiecare sat construcţii în valoare de 4—800,000 lei fără a se avea măcar un prim fond de 50,000 lei.

Cum aţi taxa pe oricare cetăţean care ar începe să-şi construiască o casă în valoare de 500,000 lei, când el n'are nici a zecea parte din această sumă?

Urmarea acestei lipse de spirit gospodăresc a fost că mii de localuri începute, au rămas neterminate, au putrezit şi s'au dărâmat.

3) S'a dat din pădurile statului lemn în valoare de milioane, care a intrat pe mâna samsarilor, puţin la şcoală, ceva mai mult pe la diferiţi fruntaşi ai partidului dela putere. Rezultatul a fost: Câţiva îmbogăţiţi mai mult pe fiecare judeţ şi câteva gospodării frumoase, cu garduri şi atenanse arătoase, prin fiecare sat, unde se pusese piatra fundamentală a unui local de şcoală.

4) S'au început localuri prea mari faţă de necesitatea satului şi s'a construit prost din punctul de vedere al esteticei şi durabilităţii. Urmarea? S'au ridicat, acolo unde s'au ridicat, nişte hanuri, hardughii, cum le ziceau ţăranii, cu săli de clasă lungi de 11 m. când se puteau face nişte clădiri mai mici, mai frumoase şi cu mai puţini bani. Şi cu toate că,—multe au fost făcute din lemn şi acoperite cu şindrilă, au costat mai mult decât dacă ar fi fost făcute din cărămidă.

Pentru aceasta, acum când noui sume de bani, adunate din sudoarea frunţii cetăţenilor acestei ţări, se dau pentru şcoli, e datoria tuturor şi în special a presei şi a colegilor învăţători de a fi atenţi la întrebuinţarea acestor bani deoarece cam aceiaşi oameni sunt destinaţi şi acum a-i mânui, cu deosebirea că acum sunt mai flămânzi, sărăcia fiind mai mare, fondurile mai mici şi mai rare, prin urmare şi pofta de procopseală mai acută.

Atenţiune dar ca fondurile pentru construcţiile şcolare să meargă acolo unde trebue şi să se întrebuinţeze exclusiv pentru terminarea localurilor începute; şi cu cea mai mare chibzuială.

I. SAVINESCU

Câteva note

APROPOS...

Din discursul d-lui ministru V. Antonescu ţinut la congresul avocaţilor dela Oradia: „Noi avem fericirea de a trăi într'o ţară unde libertatea, dreptul public şi cel privat s'au păstrat neatinse şi la adăpost de ori ce apăsare".

... Mă rog; asta, apropos de starea de asediu şi cenzură?...

STUDIU...

Edilii din Chişinău au venit la Iaşi.

... să vadă cartierul Petre Bogdan...

AUR CURAT...

Tineretul hitlerist ridică Führerului o statue din aur curat.

... singurul mijloc de a convinge generaţiile viitoare că Germania a avut un conducător... de aur. NOX

Un oraş american invadat de muşte

Oraşul Harough din Statele-Unite a cunoscut zilele trecute o întâmplare penibilă. Nu se ştie din ce motive, localitatea a fost invadată de muşte.

Stoluri uriaşe de muşte s'au abătut asupra oraşului, întunecând cerul. Insectele cădeau în toate părţile, exasperând populaţia.

S'au făcut pe străzi şi pe acoperişele caselor focuri puternice, care au durat o zi şi o noapte întreagă. Numai astfel oraşul a putut scăpa de pacostea muştelor.

Mişcarea grevistă din America

In Statele-Unite, mişcarea grevistă continuă, înglobând sute de mii de muncitori. In clişeu, ultima şedinţă dela Washington, între delegaţii patronilor şi ai muncitorilor din industria textilă. Convorbirile n'au dus atunci la nici un rezultat şi greva a izbucnit.

DIN TOATA LUMEA

Formular modern de căsătorie. — In liga femeilor celibatare dela New-York s'a produs o defecţiune. Un grup de membre s'a despărţit de ligă şi a format un alt club. Noua asociaţie admite căsătoria, dar cu anumite condiţiuni. In acest sens s'a alcătuit un formular-tip, pe care trebuie să-l iscălească bărbatul înainte de nuntă. Iată cuprinsul formularului.

1) Femeia se bucură de perfectă libertate în căsnicie.

2) Femeia nu este obligată să gătească; nu este obligată să coase hainele şi să draeagă ciorapii soţului.

3) Bărbatul va face nevestei cel puţin trei rochii, un palton, un pardesiu, cinci pălării şi cinci perechi de pantofi pe an.

4) Femeia ere voie să se fardeze şi să se distreze cum înţelege mai potrivit.

5) Femeia are dreptul să se împotrivească în anumite chestiuni ce o privesc direct (de pildă, poate renunţa la copii).

6) Bărbatul trebuie să-şi respecte nevasta şi să n'o supere niciodată.

Şi acum sântem curioşi şi noi, să vedem pe bărbatul, care va semna un asemenea formular!...

Paznicii copiilor. — In unele oraşe din Anglia s'a ivit o profesiune nouă. E vorba de aşa numiţii „paznici ai copiilor".

Părinţii care doresc să se ducă fără grijă de acasă, angajează un asemenea păzitor sau păzitoare. Ei ştiu să istorisească poveşti şi să cânte cântece de leagăn.

Paznicii copiilor s'au constituit într'un sindicat, având autorizaţii speciale care le atestă bunele purtări. In genere un atare paznic e plătit cu 2 pence pe oră, adică 13 lei.

Iată deci o nouă îndeletnicire pentru câştigarea existenţei.

Bătaie cu ouă. — O încăierare curioasă s'a înregistrat la Parowan (Statele-Unite). Două grupuri de lucrători, după o ceartă violentă, s'au luat la bătaie. In toiul luptei, ei au devastat, un depozit de ouă din apropiere şi au început să se bată cu ouă.

Lupta a durat aproape jumătate de ceas, în care interval au fost golite toate lăzile cu ouă. S'au spart astfel aproape cinci mii de ouă. Beligeranţii aveau o înfăţişare ciudată, cu hainele complect pătate.

Dar cazul nu s'a terminat aici. Ei au fost daţi în judecată şi vor trebui să plătească ouăle stricate.

Prietenii canarilor — La Copenhaga s'a înfiinţat o ligă denumită „Prietenii canarilor". Gruparea numără multe persoane, care iubesc aceste păsărele delicate şi cu glas atât de frumos.

Fiecare membru din ligă este obligat să aibă acasă cel puţin un canar. Odată pe lună toţi membrii aduc colovii e cu canari la sediul ligii şi se formează astfel un concert original când se adună cele câteva sute de păsărele.

Canarii sânt îngrijiţi cu deosebită atenţiune şi nu duc lipsă de nimic. In aceleaşi condiţiuni ar fi bine, dacă s'ar creia şi o societate „Prietenii oamenilor"...

Avocaţii şi libertăţile publice

La Oradea, unde s'a ţinut congresul general al avocaţilor, d. ministru Victor Antonescu a subliniat că din totdeauna avocaţii noştri n'au fost sprijinitori ai dreptului şi aauilari ai justiţiei,—ci şi păstrători ai libertăţilor publice.

Or ţi fost la bară, în interesul clienţilor, când se se prezintă cazul.

Altmintreli? Să nu uităm că în special avocaţii au fost şi sânt marii politicieni, miniştri şi înalţi dregători.

In asemenea atribuţiuni, dumnealor au transformat constituţionalismul în parodie, au cultivat ilegalismul, abuzul, măsurile excepţionale,... până la cenzura şi starea de asediu care sânt patronate astăzi chiar de d. Victor Antonescu.

E adevărat însă că, în discursuri, avocaţii au apărat totdeauna libertăţile,... în teorie şi pentru istorie!

Practica e altă chestie...

IDEI ŞI FAPTE

Sub ameninţările brutarilor

Edilii Iaşului trebue să reacţioneze cu energie

Fabricanţii de pâine din Iaşi au devenit agresivi în ultima vreme. Ei nu mai solicită respectuos — aşa precum se cuvine — revizuirea preţului pâinii; ci *cer* pur şi simplu, pe cale de ameninţări cu greva, să se urce, aşa din senin, preţul acestui aliment de prima necesitate.

Considerăm ca intolerabil procedeul acesta şi credem că de astădată cei dela primărie vor lua toate măsurile cuvenite pentruca populaţia unui târg oropsit să nu rămâie, măcar un ceas, fără pâine. Nu e îngăduit ca un oraş întreg să fie terorizat de câţiva brutari, chiar presupunându-se prin absurd că aceştia fac afaceri proaste cu negustoria lor. Mai considerăm intolerabil procedeul ca edilii să caute „să înduplece" pe domnii morari. Edilii unui oraş impun şi ordonă; ei nu se închină nimănui, nu cer favoruri.

*

Povestea e veche ca şi industria morăritului şi a fabricării de pâine dela noi şi jocul rămâne mereu acelaş: brutarii cer scumpirea pâinii cu un leu, sau ieftenirea făinii. Morarii refuză categoric s'o ieftinească.

Prinşi într'un cerc vicios, edilii sfârşesc deobiceiu prin a capitula, în dauna consumatorilor.

Ceiace constituie însă caracteristica situaţiei dela Iaşi, e că aici nu se ştie niciodată când morarii şi brutarii au într'adevăr dreptate. Toată lumea e de acord că nu-i nimic mai uşor decât să faci un aiar drept, să procedezi la un control sever şi să fixezi preţul făinii şi al pâinii, în concordanţa cu cel al grâului.

Dar, lucrul acesta nu se face.

Populaţia însă crede că e timp să se curme scandalul. Trebue să se facă complectă lumină. Dacă grâul se scumpeşte într'adevăr; dacă scumpirea aceasta e una firească (şi nu una speculativă); dacă e vorba să profite producătorii dela sate, consumătorii dela oraşe vor accepta o scumpire a făinei. Dacă nu, — atunci să fie invitaţi „greviştii" să-şi pună poftele în cui şi să se mulţumească şi dumnealor — aşa cum s'a obişnuit toată lumea — cu câştiguri ceva mai modeste.

Domnii dela primărie au cuvântul. Să şi-l spună energic şi hotărât.

J. L. BASARABEANU

MICI DISTRACŢII...

Vorbe...

O MOŢIUNE A ELEVILOR

Aflăm că elevii au trimes la congresul învăţătorilor următoarea moţiune:

„După cum ştiţi, noi aprobăm totdeauna plecarea dvs. la diferite congrese, sau în alte interese. Nu admitem însă felul cum aţi organizat acum acest congres, în plină vacanţă, când şi d-voastră aveţi drept la odihnă. Adunarea trebuie deci neapărat amânată pentru după 15 Septembrie, când vă vom da toţi sprijinul să plecaţi oriunde şi oricât veţi dori.

„In cazul însă când congresul nu mai poate fi contramandat, vă rugăm să fixaţi asemenea adunări cel puţin câte una pe lună cu desbateri de mai multe zile. Bine înţeles, aceste întruniri nu trebuie să aibă loc nici Dumineca, nici în zilele de sărbători, pentru a respecta datinele religioase şi repaosul legal.

„Daeă aceste drepturi doleanţe ale noastre nu vor fi satisfăcute, vă anunţăm că nu vom lua în considerare deciziile congresului de la Iaşi, pe motiv că el s'a ţinut într'un moment cu totul nepotrivit".

Pentru comitetul elevilor

Ionel Chiulu
sau *i. b.*

...şi fapte

DACĂ AR FI ROTSCHILD

Un cizmar evreu vorbeşte cu un vecin:

— Dacă eu aş fi Rotschild, aş fi mai bogat decât dânsul.

— Cum asta Iţic?

— Foarte simplu; eu aş profesa şi meseria mea de cizmar...

NEDREPTATE

Doi elevi obraznici sânt pedepsiţi de profesor să scrie de 100 ori numele lor. Unul din şcolari protestează:

— E nedrept, domnule profesor. Pe mine mă cheamă Alexandru Protopopescu-Văleni, iar pe el îl cheamă Ion Pop...

PRIMUL RADIO

— Poţi să-mi spui cine a fost primul radio-inginer?

— ?...

— Adam, fiindcă din coasta lui s'a confecţionat primul haut-parleur...

CONFUZIE

— Cum, iarăş ai nevoie de bani?

Abea ieri ţi-am dat 1000 de lei.

— A, vasă zică tu erai acela ca e mi-ai dat banii? Eu credeam că mi i-a dat Ionel!

CE MESERIE?

Directorul unei închisori se întreţine cu deţinuţii.

— Trebuie să ştiţi că aici toţi sânt datori să muncească. Fiecare îşi va alege o meserie. De pildă, tu, Goldenberg, ce ocupaţie preferi?

— Cea de voiajor, domnule director!

MOTIV

Profesorul întreabă:

— Poţi să-mi spui cine a

America-Europa în două ceasuri?

Am anunţat că în curând fizicianul Piccard din America, fratele profesorului belgian Piccard, va întreprinde un în stratosferă, împreună cu soţia sa

Cu acest prilej Piccard va încerca o experienţă senzaţională. Din stratosferă, de la o înălţime de cel puţin 15000 metri, el va lansa o rachetă. Şi după calculele făcute această rachetă ar trebui să ajungă în două ceasuri din America în Europa.

Dacă experienţa va reuşi, ea va deschide noi şi mari posibilităţi de comunicare aeriană, mai ales pentru transportarea corespondenţei.

Petiţi

Ultima oră

Câteva note despre oraşul Constanţa

Dezvoltare rapidă. — Mari lucrări edilitare Un oraş de viitor

Ochiul curios al călătorului, sosit pentru prima oară în Constanţa, rămâne pe deplin mulţumit de peisajul ce-l oferă acest oraş-port în aspectul lui original.

Gara în centrul oraşului, face dela început impresie bună, căci Constanţa îşi primeşte musafirii în salon de-a dreptul, nu ca în majoritatea cazurilor când gările sunt la periferie, obligându-te astfel să treci întâi prin bucătăria gazdei, ca abia în urmă s'ajungi în partea salon unde se etalează tot ce posedă mai frumos oraşul gazdă.

Vechiul Tomis, posedă statuia exilatului Ovidiu, stând gânditor pe soclul lui de bronz, întors cu spatele spre Primăria Oraşului şi a politicianilor, privind nepăsător spre lumea care petrece în faţa lui.

Posedă un Cazino, de-un stil arhitectonic minunat, denumit „Perla Mării Negre", în care-şi împletesc paşii, iluziile şi dezamăgirile, toţi acei veniţi aici din diferite colţuri ale ţării şi acei ce sunt întâmplător pe pământul oraşului Constanţa, aduşi în sânul navelor, din îndepărtatele lor ţări.

Are cel mai frumos bulevard pe malul mării şi încântătoarea terasă „Vraja Mării" unde este cel mai agreabil loc de amusament.

Cu toate frumuseţile lui, acest oraş-port n'ar fi poate interesant dacă n'ar fi aşa de vizibilă împletitura între civilizaţia europeană şi caracterul oriental al vechiului târg, care-i dă toată frumuseţea şi atracţiunea.

La Constanţa, te face să te orientalizezi, nu atât mediu uman, cât mai ales mediul climatic.

In oraşul tău, pasul îţi era vioiu şi spiritul la fel. Aici ai devenit leneş şi meditativ. Soarele încălzeşte mai puternic, iar marea te moleşeşte.

Nopţile sunt clare şi senine, iar răcoarea lor binefăcătoare îţi alungă pe negândite somnul şi-ţi dă îndemn să ieşi din casă şi să porneşti spre malul mării, s'admiri neastâmpărul şi nemărginirea valurilor scăldate fantomatic în razele unei luni pline, uitând că eşti om, de unde ai venit şi care-i rostul tău pe lume, căci nopţile dobrogene pe malul mării, sunt nopţi de vis.

Oraşul Constanţa e frumos prin ceiace a făcut şi face mâna omenească din el; dar mai ales e frumos prin aceia că e oraşul mării.

In 30 zile consecutive, am văzut mereu marea, dar n'au fost măcar două zile în care ea să fi avut acelaş aspect.

Nu mi putusem închipui că imensitatea aceia de apă poate fi atât de variată! Începând din prima zi când i-am văzut valurile cenuşii, isbindu-se furioase de digurile şi până'n ultima zi când era liniştită ca apa unui lac, mereu a fost în alte nuanţe şi valurile i în alte forme.

Dela nunţa gălbue a apei, lângă ţărm, îndantelată'n spume lovindu-se de maluri, în verde mai în larg şi nuanţându-se în albastru spre orizont, iar în lumina puternică a soarelui lucind în verdele smaragdului, — a fost în veşnică primenire a aspectului şi a culorei.

*

In partea civilizată a oraşului sunt clădiri mari de crezi că te afli într'un colţ de centru al Bucureştiului, cu magazine mari şi cu reclame luminoase seara, iar afluenţa de pe trotuare dă un aspect de oraş cu ritm de metropolă. Insă minarelele dela Moscheele turceşti îşi amintesc numai decât că aici e poarta spre orient, iar câte-un turc în turban, mergând alene şi tembel cu mâinile la spate, te pune imediat în legătură cu tot trecutul acestui pământ al oraşului dobrogean.

Apoi firmele sunt o adevărată babilonie. Incepând dela magazinul de îmbrăcăminte al d-lui „Ion Căciulă", „La Rândunică", „Mândra Veche", „Lascaridis", „Ţaţavulis", „Karanian", „Iani Caraghios", etc. pe strada Ştefan cel Mare (fosta Mangaliei) poţi ceti şi următoarea năzdrăvănie, ce se chiamă firmă:

„La trei brazi. 1930. Magazin de Olărie şi Dogărie. Costache Petrescu cu 24 copii de la 3 femei legitime, două fost ete mari şi una trăită cu bărbatul său 11 luni. Având 32 nepoţi de la fii şi fiind în vârstă de 75 ani".

Iată în Constanţa un cetăţean care-şi respectă aşa de mult evenimentele conjugale, încât bucuria de a avea 32

Continuare în pagina 2-a

Continuare în pagina II-a

Sanatoriul şi Clinica Chirurgicală

Dr. TZAICU

IAŞI, STR. CAROL 20

Deschise şi în timpul lunilor de vară. Pregătire permanentă pentru chirurgia de urgenţă.

Salvarea la dispoziţie. Telefon No. 248

Pentru sezonul de toamnă *aveţi nevoe de:*

STOFE PENTRU MANTOURI ŞI PARDESIE, LENAJURI PENTRU ROCHII, MĂTĂSURI, ATLASURI ŞI SATINURI DE PLĂPUMI, PÂNZETURI, OLANDĂ, ZEFIRURI, DEJALINURI, BARCHETURI, PICHETURI etc. etc.

Doriţi să le cumpăraţi eftin?
Doriţi să obţineţi ultimele noutăţi?

cumpăraţi numai la marele magazin de încredere

„ATLAS" Str. Ştefan cel Mare 1

ULTIMELE CREATIUNI
pentru sezonul de toamnă şi iarnă

Stofe fine pentru pardesie, demiuri, paltoane, costume pentru Doamne şi Domni. Uniforme militare şi şcolare

LA
FR. VARTPARONIAN
&
FR. HLEBNIKIAN
Str. Ştefan cel Mare 61 TELEFON 383

Produse exclusive
W. SCHERG & Co. Braşov
Sucursale: Bucureşti, Cernăuţi, Chişinău, Craiova

Liceul particular de fete al profesorilor asociaţi
„M. KOGALNICEANU"
Şcoală particulară cu drept de publicitate
IAŞI — Str. Căpitan Păun No. 6 — *IAŞI*

Inscrierile se fac în fiecare zi între orele 10—12 şi 5—7.

Elevele ce au dat examen pentru clasa I-a şi V-a la şcoliile statului şi nu au locuri, se pot înscrie la această şcoală.

DENTISTA
M. LEVENTAL-FRIDMAN
Str. I. C. Brătianu
(deasupra Farmaciei Konya)
s'a reîntors şi a reînceput consultaţiile.

Dr. GANCEVICI
consultă
BOLI DE PIEPT
str. Lăpuşne nu No. 19
intre orele 1—4 p. m.

DOCTOR
I. SCHWARTZMAN
Fost asistent al clinicei din Paris
Boli interne şi de copii
Specializat în boli de inimă, plămâni şi rinichi.r
Diagnosticul afecţiunilor de inimă cu aparatul Electrocardiograf.
Tratamentul tuberculozei pulmonare cu pneumothorax artificial
Tratamente radicale pentru varice, eczeme şi ulcer varicos
Consultă intre 4—7
Str. Căpitan Păun 10. Telefon 11

Inscrierile
la Şcoala Primară Evanghelică
cu predarea în limba română şi germană se primesc zilnic intre orele 1„—1 a. m şi 4—6 d. m. la *biroul din str. Banu 14.*
TAXE ABSOLUT MODESTE

Căminul „Regina Maria"
al Asociaţiei Reuniunea Femeilor Române din Iaşi

Şcoala centrală a Reuniunei Femeilor Române din Iaşi a deschis de anul trecut un cămin perfect amenajat pentru elevele sale.

Intreţinerea tota'ă în acest cămin este redusă la minimum de plată şi oferă maximum de avantaje. Confortul pe care-l reprezintă: săli spaţioase pentru dormitoare şi camere de lectură, bae modernă, garderobă precum şi o supraveghere ireproşabi ă din partea personalului şcolii, fac din acest cămin unul din cele mai superioare din ţară. Căminul oferă deasemenea elevelor şi hrana necesară: dejunul de dimineaţă şi două mese pe zi preparate în cele mai bune condiţiuni.

Acest cămin este situat în cea mai frumoasă parte a oraşu'ui şi este înconjurat de grădini spaţioase; este bine aerisit şi higienic. Elevele sunt conduse în fiecare zi sub dirigu rea pedagoge.or, la cursurile şi lucrările profesionale ce au loc în loca ul şcoalei centrale.

Aducând pe această cale la cunoştinţa celor interesaţi, elevelor Reuniunei şi elevelor din alte şcoli secundare, deschiderea căminului pe ziua de 17 crt, le îndemnăm să nu-şi caute găzduirea prin oraş, unde casele particulare le pot aduce multe dezavantaje resimţite mai târziu, ci să caute să intre în acest cămin model, chezăşia unui trai bun şi a unei educaţ uni sănătoase, cu care Reuniunea Femeilor Române s'a mândrit întotdeauna.

SALONUL DE CORSETERIE
Fany Dunavetchi
din str. Mărzescu 6 (etaj)
EXECUTĂ IREPROŞABIL:
CORSETE, BURTIERE, SUTIENE, CENTURI MEDICALE ETC., CU
Preţuri foarte convenabile.

LA DRUM
NU PLECAŢI FĂRĂ
TESTA
COMBATE IN SCURT
ATACURI DE GRIPĂ
FIORI-ARSIŢĂ
JUNGHIURI-MIGRENE
DURERI DE DINŢI

Grădina Pomul Verde
Astăzi Luni 10 Septembrie
celebrul star mondial
Himan Prizant
joacă în matineu
DUS
Freilehă Şnaderl
şi seara
Jankel fin Galiţie
Regia, Himan Prizant
Dir gent, Kreisler
Orchestra jazz Sigally

Mici distracţii...

(Continuare din pag. I-a)

complotat contra lui Caesar?

— Regret, domnule profesor, dar m'e întotdeauna mi-a displăcut îndeletnicirea de spion...

PACIENTUL N'A MURIT!

Un profesor de medicină vizitează cu studenţii sălile unui spital.

— Vedeţi acest bolnav? El nu mai are de trăit decât câteva ceasuri. Diseară îi veţi extrage creerul şi mi-l veţi aduce mâine spre a face cercetări.

A doua zi profesorul vine la clinică:

— Ei, băeţi, mi-aţi adus creerul?

— Domnule profesor, bolnavul n'a murit şi deaceea n'am putut aduce...

— Poftim; aşa se întâmplă totdeauna când lipsesc eu de la spital...

VERIŞOARA

La şcoală:

— Iarăş nu ştii lecţia? Spune tatălui tău să poftească la mine.

— N'am tată.

— Bine, atunci să vie mama.

— N'am nici mamă.

— Dar unde locuieşti?

— La o verişoară.

— Aşa?.. Am să vin eu la voi acasă...

Câteva ecouri în jurul congresului învăţătorilor

Construcţia dela Copou va fi continuată. — In anturajul miniştrilor Câte ceva despre d. C. Stere

Pe când la Teatrul Naţional — vorbeau în entuziasmul învăţătorilor, d-nii miniştri dr. Angelescu şi Victor Iamandi, —la „Phönix", se ţinea congresul georgist.

Dl. *C. Toma* a vorbit cel dintâi şi mai cu miez. Fruntaşul georgist, n'a lansat nici un atac personal. S'a mărginit a critica principiul guvernării prin *rotativă* între două partide, ceiace ar aduce după sine anihilarea vieţii cetăţeneşti.

Ceilalţi cuvântători au omagiat pe d. Gh. Brătianu.—Şeful partidului georgist şi-a expus programul, — dar a profitat de congresul învăţătorilor pentru a omagia pe dascăli şi pe Spiru Haret.

Banchetul dela Palat

Banchetul din sala de recepţie a palatului de justiţie, în onoarea învăţătorilor, a avut o alură democrată.

Măsurile de pază ce se impuneau prin prezenţa a doi miniştri, au fost luate de d. Leahu, cu discreţie, aproape neobservate. D-nii Osvald Racoviţă, primarul municipiului şi Th. Zipa, prefectul judeţului, au făcut onorurile casei, cu amabilitatea ce-i caracterizează.

Amiciţia dr. Angelescu-Victor Iamandi

S'a spulberat o legendă, aceia a unei neînţelegeri ce ar exista între d-nii dr. Angelescu şi Victor Iamandi, — iar afirmarea d-lui dr. Angelescu că e fericit a se găsi în Iaşi alături de amicul său Victor Iamandi, a fost furtunos aplaudată.

Construcţia dela Copou

Am şi eu marota mea, şi întreb pe d. dr. Angelescu, care este soarta construcţiei începute la Copou pentru şcoala normală de fete. Ministrul îmi răspunde:

— *„Construcţia va fi negreşit terminată; voi da mijloacele necesare".*

D. Osvald Racoviţă care era de faţă, opiniază că localul ar trebui cedat Seminarului Veniamin.

— „N'am nimic de zis", adaogă ministrul.

Să aşteptăm.

O datorie veche

La berăria Azuga a fost o noapte delicioasă. Dăscălimea s'a adunat aci înainte şi după festivalul dela teatru.

La o masă, şedeam cu un prietin, d. Petru Iliescu simpaticul nostru amic fost librar în Iaşi, azi stabilit în Capitală.

Un dascăl se apropie de masă. Il cunoaştem; e d. *Rotaru* din Huşi. Fără înconjur, dascălul spuse:

— „Domnule Iliescu, acum 40 ani ţi-am rămas dator 20 lei. Vă rog să i primiţi acum"!

La îndemnul nostru, Petrică primi moneda, cu hotărârea a o păstra ca amintire.

Puţină literatură

La o altă masă, un grup de dascăli discutau literatură. Fie care avea cite un pachet cu cărţi, cumpărate la Socec, — încântaţi că fantasticul Ath. Gheorghiu le-a făcut toate reducerile posibile.

In clipa în care m'am apropiat de acea masă, dascălii discutau despre vechea literatură rusă—şi despre Constantin Stere.

Despre d. C. Stere

Şi tot în preajma Congresului dăscălimii, am stat puţin de vorbă cu d. prof. Iancu Botez. Dar n'am vorbit despre Camera de Comerţ, ci despre d. Constantin Stere.

La întrebarea mea, d. I. Botez îmi spune:

— „Am văzut pe Stere chiar acum câteva zile. E bine şi scrie al cincilea volum din ultima sa mare operă"

— Ce crede d. Stere despre reluarea relaţiilor cu Rusia?.. întreb eu.

— Stere a opiniat printre cei dintâi pentru reluarea relaţiilor cu Rusia sovietică".

*

Şi până a se face zi, — dascălii şi frumoasele dăscăliţe au gustat deliciile unei încântătoare nopţi de vară în Iaşul lui Creangă şi Eminescu, cu o ebire drag lor.

DAN

In chestiunea numirii medicilor

la Casa asigurărilor sociale

Primim:

Domnule Director,

In „Opinia" cu data de Sâmbătă 8 Septembrie, a apărut un articol intitulat: „Cadrilul Medicilor la Casa Asigurărilor Sociale". De oarece se pomeneşte despre numele meu, trebue să fac următoarele precizări:

Ţin să se ştie, foarte precis, că nu am cerut eu să mi se dea însărcinarea de medic şef al acestei instituţii şi mai cu seamă nu m'am gândit nici un moment, să sap pe colegul Doctor Cerchez. Aceasta dispoziţie, luată de organele superioare, fără intervenţia mea, nu am eu căderea să o discut.

Cât despre pretinsa „uimire" a meseriaşilor, îl asigur pe domnul cu articolul, că se înşeală amar. In toate părţile am fost întâmpinat de meseriaşi, numai cu cuvinte de mare mulţumire, ceia ce nu mă miră, căci ştiu că am simpatii largi şi adânci, în toată masa meseriaşilor, cu care am venit în contact, prin profesiunea mea.

In plus, ţin să se mai ştie că sunt cel mai vechi medic al „Casei Asigurărilor Sociale" din Iaşi, unde funcţionez, neîntrerupt, din Iulie 1918, şi am desfăşurat, în această calitate, o activitate oficial elogiată, în repetite rânduri, de „Casa Centrală a Asigurărilor Sociale". In fine, am gradul şi situaţia mea în învăţământul medical la Facultatea de Medicină. Toate acestea, constituie cred, o chezăşie şi destule drepturi, pentru atribuţia de Medic şef la Casa de Asigurări.

Că această atribuţie, poate fi vremelnică, foarte posibil, N'am ţinut şi nici nu ţin să mă cramponez numai decât, de titlul de „Medic Şef".

La un lucru, ţin însă, foarte mult:

Sunt sigur că voi şti să depun toată bunachibzuinţă, toată râvna şi toată puterea de muncă, spre a corespunde în totul acestei atribuţii, pe tot timpul cât Casa Centrală va crede necesar să mă menţie.

Primiţi vă rog Domnule Director expresia deosebitei mele consideraţiuni.

A. TROSC

N. R. — Luăm act cu plăcere de rândurile de mai sus. Precizăm însă că articolul nostru nu privea pe d. dr. Trosc care ocupă cu cinste un loc bine meritat, — ci se referea la sistemul aleatoriu al numirilor de medici la instituţiile depinzând de Casa Centrală. Şi despre acest sistem spunem noi că produce, cu drept cuvânt, uimirea meseriaşilor.

Un sindicat al crescătorilor

din nordul moldovei

Iniţiativa Camerei Agricole, secţia Botoşani

Botoşani 10.-Conduc. Camerei Agricole secţia Botoşani (şi mai ales harnicul animator d. Bogdan Cerkez sufletul acestei secţiuni), au profitat de Sărbătoarea de Sâmbătă spre a organiza o întâlnire a crescătorilor de oi din cele două judeţe din nordul Moldovei.

Scopul: discuţiuni asupra chestiunilor technice de creştere şi evetual organizarea unui sindicat al crescătorilor din nordul Moldovei.

Intrunirea care a avut loc Sâmbătă dimineaţă în localul Camerei Agricole, a fost prezidată de dl. C. Romano, secretar fiind dl. Neaga.

Marii proprietari au strălucit prin absenţă; probabil aş eaptă totul dela stat şi nu cunosc dictonul francez, „ajută-te întâi tu singur, şi apoi te va ajuta şi Dumnezeu". Sabotarea aceasta a iniţiativelor ce pornesc de la Camerele agricole nu poate fi de cât întristătoare.

Au participat în schimb mulţi crescători precum şi doctori veterinari specialişti.

Din seria cuvintărilor pe care le-a inaugurat d. Stavrat-Dorohoi şi pe cari le-a terminat d. Dr. Nicolov şi rezumat d. Cerchez, rezultă că încercările cu rase „Karakul" sunt dezastroase, că interesul crescătorilor este să selecţioneze şi să îngrijească rasa autohtonă, oile brumării.

In fine că, dacă în vederea pelcelelor se pot face încrucişări cu berbeci Karakul de rasă pură, produsul trebuie neapărat distrus întru cât rezultatele sunt nestabile şi dezamăgitoare.

Chestiunea se va mai relua, întrucât conducătorii Camerii Agricole au intenţia — pentru care nu putem de cât să i felicităm — de a repeta aceste întruniri, cari nu pot de cât fi de folos pentru crescători şi la cari sperăm că încetul cu încetul vor fi atraşi şi mari proprietari, încă prea individualişti... Corresp.

Informaţii

x Sosind ieri decretul, astăzi d. Bobiţă Velciu, simpaticul avocat, va depune, în prezenţa d-lui prefect Th. Zipa, jurământul ca director al prefecturii de judeţ.

x La tribunalul local s'au introdus în ultimul timp zeci de apeluri la contravenţiile încheiate proprietarilor ieşeni care ţin chiriaşi şi fără a plăti taxele fiscale.

x Licitaţia pentru darea în antrepriză a lucrărilor de la noul palat al Universităţii, a fost anulată. S'a fixat o nouă licitaţie.

Cîte-va note despre oraşul Constanţa

(Continuare din pagina I-a)

nepoţi o înşiră pe modesta-i firmă de olărie.

*

Pe malul mării şi'n piaţa Ovidiu, oraşul Constanţa posedă hotele elegante.

In timpul războiului, când oraşul a fost ocupat de bulgari, în momentul când au intrat la hotelul „Elita" din piaţa Ovidiu, găsind portarul care era într'o uniformă strălucitoare, l-au arestat crezând că au făcut prizonier... un amiral. Bieţii bulgari!

In orşşul Constanţa nu există tramvai, însă comuna îşi are societăţi de autobuze, organizate admirabil. Mai sunt şi trăsuri elegante şi numai cu doi cai, (pentru o cursă plătindu-se 15 lei), cu birjari cuviincioşi şi disciplinaţi. Ruşinea trăsurilor cu'n cal există doar în oraşul nostru şi în Basarabia. Pe când oare şi la noi un regulament sever de a nu mai circula jucăriile incomode trase de-o mârţoagă?

La 15 August când au avut loc serbările navale în prezenţa M. S. Regelui Carol al II-lea, s'a inaugurat Gara Maritimă, o construcţie luxoasă şi confortabilă, iar la Mamaia a avut loc inaugurarea Aero-Portului.

Datorită cotei acordată Municipiului Constanţa, de către Societăţile petrolifere, acest oraş, de la un capăt la altul e în plină refacere. Se fac pavaje, trotuare şi se duce o grăbită şi rodnică activitate de înfrumuseţare a oraşului.

Se lucrează de către particulari, la clădirea a numeroase Block haus-uri, cari vor contribui mult la modernizarea oraşului.

Tot la 15 August a avut loc şi inaugurarea unei frumoase statui a lui Mihail Eminescu, care a fost plasată pe malul mării în faţa clădirea Cercului Militar.

Iată atâtea îmbunătăţiri ce s'au adus unui oraş într'un interval de timp aşa de scurt şi care ne convinge că Constanţa e un oraş de viitor ce păşeşte cu paşi mari spre progres.

Făcând comparaţie între oraşul Constanţa—care cu ani în urmă era un biet oraş—port murdar şi oriental—modernizat atât de repede, şi între bătrânul şi nobilul nostru oraş, m'am întristat nespus de mult, căci bietul nostru Iaşi, atât de nobil şi scump nouă prin trecutul lui, e sortit a rămâne doar muzeul trecutului, fără a se face vre-o sforţare cât de mică de a uni gloria trecutului cu speranţa unui viitor frumos. Căci nu e ocazie în care să nu se caute a i se ştirbi din prestigiu. Ba chiar şi Ieşenii stabiliţi în Bucureşti sau alte oraşe mai frumoase, se leapădă de el şi-l renegă complect.

Oare să sperăm şi noi în progresul Iaşului nostru.

MARIA BART-SĂVESCU

x *La Piatra Neamţ* „Opinia" se găseşte de vânzare zilnic şi la depozitul de ziare Poplingher.

Citiţi zilnic Opinia

MAGAZINUL
LUCA P. NICULESCU
Succesori: Neculai Angelescu & Co.
Iaşi, Str. Ştefan cel Mare 4
Roagă onorata sa clientelă să viziteze magazinul nostru pentru cumpărăturile de toamnă şi iarnă fiind bine asortat în articole de **manufactură, stofe, mătăsuri, pânzerie** *etc. precum şi* **uniforme şcolare,** *garantând preţurile cele mai convenabile.*

O precizare în jurul unui interview

care n'a avut loc

Primim:

Domnule Director,

Cu credinţa că şi de data aceasta veţi avea aceiaş bunăvoinţă, vă rog să daţi în ziarul „Opinia" publicitate acestei scrisori.

In ziarul „Noutatea" au apărut două articole semnate „Sever" privind activitatea în curs a Teatrului Naţional. Nu cunosc conţinutul lor. Dar mi s'a spus că ar reeşi din ele că eu am dat un interview.

Eu n'am dat nici un interview.

Fiind informat că „Sever" este aceiaş persoană cu d. Fr. Botez, îl rog să confirme acest fapt şi să se arate de acord că unele discuţiuni particulare pe cari eşenii sunt obligaţi să le aibă când se întâlnesc în tramvai sau la bodegă, nu pot constitui chiar de ar fi avut loc—o bază pe care să se emită în presă păreri, oarecum oficiale.

„Frânturi de frază" exprimate în şirul unei idei... nu pot fi utilizate în sujba ...altei idei: îşi schimbă înţelesul şi devin proprietatea celui ce le scrie.

Incât: *nu am dat nici un interview. Nu am emis nici o părere privind anumite persoane din teatru.* Eu când am de spus cuiva ceva, o spun faţiş, sau sub proprie semnătură. Dacă voi fi având lipsuri, lipsa curajului n'o cunosc. Se ştie, cred.

Aud că aş fi afirmat că literatura dramatică românească modernă nu face doi bani. De afirmat n'am afirmat-o, dar cam asta e părerea mea — cu diferenţa că nu toată... ci o mare parte din ea. Se simte cineva vizat? N'am ce-i face... Dacă-i român n'are voe să fie prost?

In cea ce priveşte informaţia că „Neamul Şoimăreştilor" nu-i opera domnului M. Sadoveanu.. ci a subsemnatului, —n'o desmint. Înţeleg să adaug că şi Hamlet şi Otello sunt tot operile mele.

Iaşul are întdeauna o apreciabilă parte de cetăţeni cu bună credinţă pentru care astfel de informaţiuni precise sunt foarte preţioase şi instructive, subsemnatul complăcându-se să fie ştiut ca adevăratul autor al operilor d-lui M. Sadoveanu şi celălalt.. Shakespeare.

Dacă sub articolul al doilea o fi vreun „mic Jago", îl rog rog pe d. dr. Botez să-l scoată de urechi afară.

Cu şoarecii ăştia....

Primiţi stima mea

ION SAVA.

CU LEI 625
Ori cine poate deveni milionar cumpărând imediat un loz de la
MAREA COLECTURA
Gheorghe Stănoiu
Iaşi, Str. Lăpuşneanu No. 20
preferată de toată Ţara Românească
Veţi eşiţi la sorţi—schimbaţi imediat lozul, căci milioanele sunt încă în urnă.

LICEUL DE BAEŢI şi ŞC. COMERCIALA SUPERIOARA
MIHAIL KOGALNICEANU
IAŞI STR. C. A. ROSETTI 4
Şcoli cu drept de publicitate, cu drepturi egale cu a statului
Internat, Semi-internat şi Externat
Taxe şcolare reduse, se fac mari reduceri pentru elevii săraci şi silitori
Se primesc înscrieri în cl. I şi V cu examenul de admitere dat la stat. Elevii ce se nscriu în cl. I pot da examen de admitere şi la acest liceu la 2 Sept. sau 15 Sept.
LICEUL ARE PÂNĂ IN PREZENT 335 BACALAUREAŢI.
Director TITUS PATRICIU

Aţi câştigat astăzi la Loterie, costul biletului? *unde aveţi*
CUMPĂRAŢI IMEDIAT ALT BILET
ÎN SCHIMB LA „COLECTURA NOROCULUI"
BANCA EMANOIL MARCOVICI
STR. ŞTEFAN CEL MARE Nº 15
cele mai mari şanse de câştig până la
ÎN ULTIMA ZI, PE LÂNGĂ NUMEROASE CÂŞTIGURI SE TRAG 15 PREMII CÂTE LEI UN MILION
26 SEPTEMBRIE a. c.

Manifestări politice

Naţ.-ţărăniştii şi principiul Constituţional

Declaraţiile d-lui Mihalache. Conducerea în vechiul regat

S'au produs în ultimele două zile unele manifestaţiuni politice care merită a fi reţinute.

Principiul Constituţional

In primul rând, congresul regional naţ.-ţăr d n vechiul regat.

D. Ion Mihalache a cerut disciplină şi unitate de acţiune, —vorbind astfel ca să fie auzit de taberele ardelene în vrăjbite. A pretins apoi că rolul partidului liberal ar fi pe sfârşite, şi că e timpul creării *statului ţărănesc,*—fără însă să precizeze ce înţelege prin formula aceasta.

*

Precis şi interesant a fost d. Mihalache când a arătat că partidul este monarhic, dar şi constituţional — în sensul că trebuesc respectate prerogativele naţiunii, guvernele să fie lăsate să guverneze pe proprie răspundere, fără amestecul altor elemente.

Apropiere de vederile d-lui Maniu

In această chestiune constituţională d. Mihalache a exprimat acelaş punct de vedere ca şi d. Maniu. Se pare însă că se menţin deosebiri de tactică.

D. Mihalache a afirmat şi solidaritatea cu d. Maniu în chestia Skodei, cerând a se lămuri afacerea falşului.

Coducerea vechiului regat

O preponderanţă vădită căpătat în partid d. dr. Lupu care fost proclamat şef al organizaţiilor din vechiul regat, —adăugându-i-se ca subşefi pe d-nii prof. I. Borcea şi D. Căpăţineanu,

Distincţiunea cuvenită d-lui prof. I. Borcea se revarsă şi asupra Iaşului.

D. prof. Borcea este un om de o rară bunătate, sincer, cu inimă deschisă, şi profund legat sufleteşte de Iaşul nostru. Locul de onoare ce i s'a rezervat, va fi de prinţă şi oraşului nostru.

O aluzie a d-lui Gh. Bratianu

La congresul georgist de la Iaşi, d. Gh. Bratianu a vorbit şi despre rolul Coroanei.

Nu putem intra în amănunte, însă putem preciza că a făcut o aluziune care se cam apropie de punctul de vedere constituţional al d-lor Maniu şi Mihalache.

Divergenţa dela Liberali

In fine, este de relevat şi întrunirea liberală de la Arad, la care a luat cuvântul d. Dinu Bratianu şeful partidului.

D. Dinu Bratianu a declarat din nou că starea de asediu şi cenzura sânt măsuri ale guvernului, pe care însă partidul nu le aprobă

Cerând suprimarea măsurilor excepţionale, d. Dinu Bratianu a subliniat că d-sa, ca şef de partid, are gura şi mâna liberă, — spre deosebire de d. Tătărescu şeful guvernului, care nu-i liber pe mâşcări.

Insă d. Dinu Bratianu n'a precizat cine înlănţuie libertatea guvernului şi-i impune guvernarea prin măsuri excepţionale împotriva voinţei partidului...

x **Siropul Iodotanic Dr. Ratianu** aprobat de Consiliu Sanitar Superior, se recomandă cu mare succes copiilor lymfatici, anemici, scrofuloşi şi rachitici pentru purificarea şi regenerarea sângelui, înlocuind Untura de Peşte. Nu produce jodism. Depozit Farmacia Dr. Ratianu, Iaşi, Cuza Vodă 48.

Banditul Coroi în jud. Bălţi?

Un comerciant atacat. Incăerare cu jandarmii

Chişinău 10.— Comerciantul H. Ghertfeld din com. Scobineţi a reclamat eri jandarmilor din partea locului că, în timp ce trecea cu căruţa prin pădurea Scobineţ a fost atacat de banditul Coroi, care l'a jefuit de o importantă sumă de bani.

Intrucât comerciantul susţine că'l cunoaşte bine pe Coroi, jandarmii au plecat imediat în urmărirea banditului. La faţa locului au plecat d. col. Georgescu şi d. căp. Pop comandantul legiunii de jandarmi Bălţi. Pădurea Scobineţi a fost înconjurată din toate părţile. La un moment dat un jandarm l'a zărit pe bandit şi a tras asupra sa mai multe focuri. Banditul însă a reuşit să se facă nevăzut.

Urmărirea continuă. Coresp

Un copil

răpit din tren

Calaraşi 10 —D-na M. Stepinscaia a reclamat autorităţilor că venind cu trenul din Chişinău împreună cu fetiţa ei Varia în etate de un an, o necunoscută a rugat-o să-i permită să se joace puţin cu copilul.

Profitând apoi de neatenţia mamei, necunoscuta s'a dat jos la o staţie, luând cu ea copilul.

S'au ordonat cercetări pentru prinderea misterioasei femei.

Dispariţie misterioasă

a unei bogate moştenitoare

Chişinău 10. — Acum trei luni a sosit în oraşul nostru tânăra Kva Catz din New-York. D-ra Catz a venit în Basarabia pentru a-şi regula dreptur.le la o moştenire.

Eri, rudele d-rei au reclamat parchetului că dinsa a dispărut acum cinci zile din casa în care locuia. Intrucât d-ra Catz avea asupra ei o importantă sumă de bani, rudele şi-au exprimat bănuiala că ea a fost jefuită şi apoi omorită.

Cazul se cercetează.

Coresp.

Subvenţii importante

pentru colonia şi cantinele şcolare din Iaşi

Cu prilejul vizitei d-lui ministru Angelescu la şcoala „Spiru Haret", d-na Al. Gavrilescu, prezidenta cantinelor şcolare ieşene, a solicitat ministrului instrucţiunei suma de 200 mii lei pentru terminarea sanatoriului coloniei şcolare ieşene dela Mangalia şi 100 mii lei pentru cantinele locale.

D. ministru Angelescu a dispus d-lui Ghiţescu, directorul general în învăţământului primar, să mandateze imediat sumele solicitate de d-na Gavrilescu.

O zi a d-lui Victor Iamandi

Raporturile cordiale cu d. dr. Angelescu. Câteva scene

Ziua de Sâmbătă a fost pentru Iaşi o adevărată...cutie cu surprize.

D-rul Angelescu darnic

Ministrul şcoalelor a fost generos cu instituţiile ieşene care depind de departamentul d-sale.

Primul gest a fost, promisiunea celor 2 milioane pentru şcoala Reuniunii femeilor Romîne.

A urmat donaţia pentru înfiinţarea Ateneului Sf. Haralamb după care jinduia atâta amar de vreme preotul Niculea; şi alte donaţiuni pentru Colonia şi Cantinele şcolare.

La Universitate, ministrul a făgăduit circa 15 miloane lei pentru terminarea nouei aripi a clădirii.

Dar câte n'ar mai fi promis d. dr. Angelescu pentru şcolile ieşene, — după cum ne-a subliniat d. deputat Eduard Lăzărescu, — dacă acei care au alcătuit programul „zilei" ar fi intercalat şi vizite pe la şcoli!

Evenimentul politic

Deştept om acela care l'a adus Sâmbătă pe d. ministru Victor Iamandi, la Iaşi

Dela gară, de când d-rul Angelescu l'a primit pe ministrul Iaşului cu acel spontan şi cald „ce faci Victore", — s'a putut întrevedea că „ziua" va fi o biruinţă a fruntaşului ieşan.

La teatru, d. Iamandi, a vorbit măreţ şi pe placul d-rului Angelescu.

La banchet, ministrul şcoalelor a accentuat: „toată învăţătorimea să aibă încredere în mine ca şi în prietenul meu Victor Iamandi".

D. Iamandi şi negustorii

In casele d-lui Iancu Zipa, d. Iamandi a primit o delegaţie de fruntaşi negustori şi industriaşii.

Ordinea de zi contingentarea şi devizele.

Rezultatul vizitei; —o declaraţie a d-lui Iamandi:

—„Imi iau angajamentul să vă satisfac toate doleanţele, căci aveţi dreptate. La industrie şi comerţ se vor petrece curând mari schimbări, care mă pun în situaţie şi măsură să vă asigur că revendicările d-stră vor găsi deslegare favorabilă".

Şi a mai subliniat d-sa:

— „Chiar dacă schimbarea amintită nu va fi acea aşteptată şi imediată, îmi iau obligaţia să fiu interpretul d-v pe lângă guvern, ca viaţa economică a Iaşului să nu fie în suferinţă".

Şi o desamăgire

Pe care trebuie s'o aibă desigur directorul şi corpul didactic al seminarului „Venia min Costache".

Ministrul Angelescu a... aprobat verbal desfiinţarea vechii şcoli şi înfiinţarea în locu-i a unui liceu.

Incă o „surpriză" a zilei de Sâmbătă...

H. Burileanu

x **Chestia pânei.** — Ce facem cu pânea cea de toate zilele? La această întrebare, d. Ionel Frühling, ajutor de primar, ne răspunde:

—„Până în acest moment n'am luat nici o hotărâre. Eu adun materialul şi datele necesare. Le voi înainta primarului, şi după un studiu amănunţit, delegaţia permanentă se va pronunţa".

x AGRESIUNE.— Săteanul T. Chiroiu din Osoi s'a certat cu un flăcău din acelaş sat.

A urmat apoi o încăerare. Chiroiu a fost lovit cu o sapă în cap, alegându-se cu o plagă în regiunea parietală şi cu altă plagă în obraz.

Victima a fost adusă la Iaşi şi internată în spitalul israelit,

x La şcoala Junimea No. 2 Palat, se primesc înscrierile elevilor de curs primar, pentru cl. I şi celelalte clase. Şcoala a fost complect renovată.

Cronica cinematografică

Cu începere de astăzi, cinematograful „Phöenix", reprezintă ultima realizare a celebrului comic american *Charlie Chaplin,* intitulată „Carmen" filmul care s'a bucurat pretutindeni de o primire favorabilă.

„Carmen", după părerea criticilor cinematografici, reprezintă cea mai frumoasă realizare comică a anului. E o comedie plină de situaţii amuzante, iar Charlot îşi face prin acest film o strălucită reapariţie, după o îndelungată absenţă.

„Carmen" a fost realizat anul trecut, dar Chaplin a refuzat să vândă filmul, pe motiv că este mut. In cele din urmă, casa „Uniteds-Artists", l-a cumpărat şi l-a sonorizat.

*

La „Sidoli", se reprezintă marele match de box dintre fostul campion mondial, Carnera şi americanul Baer.

E singurul film care redă toate fazele luptei. V. G.

Ştiri poliţieneşti

Furturi.--Câţiva răufăcători s'au introdus prin efracţie în locuinţa d-lui Saul Seiger din str. Semnului şi au furat numeroase obiecte casnice şi alte lucruri de valoare.

— Un furt zădărnicit s'a înregistrat la d. D. Gh. Ţinteanu din str. Delfini No. 2.

Răufăcătorii fiind simţiţi, au dispărut.

Nuntă cu scandal.— Astă noapte a fost o nuntă în str. V. Conta. Nuntaşul Pavel Rodin din str. Robilor 6, a provocat un enorm scandal strigând buna dispoziţie a tutora.

Pavel Rodin a fost condus la poliţie.

Arestarea unui dezertor. —A fost arestat soldatul Ion Tihu din str. Zefir care a dezertat de la regiment.

I-a venit rău în stradă. —Femeia Trandafira Sturza a căzut leşinată în stradă şi a fost internată la spitalul israelit, unde i s'au dat îngrijiri

Informaţii

x Ziarul „Curentul" anunţă că în curând d. Victor Iamandi va fi numit ministru al industriei.

x **Un paricid?** Am relatat că la Soroca a fost arestat spionul Boris Kubarschi, fiul preotului Kubarschi care a murit acum un an în împrejurări curioase.

Cadavrul preotului a fost găsit într'un lac şi prezintă urme de violenţă.

Existând unele bănueli că Boris n'ar fi străin de crima care s'a înfăptuit asupra tatălui său, el e cercetat şi în această afacere.

x Poliţia a pus în urmărire pe brutarii Fany şi Leon Simionovici care au de achitat suma de 16,000 lei amenzi pentru contravenţii la legea speculei şi la regulamentul de fabricare a pâinii.

Inserţie*

Primim următoarele:

Domnule Director,

La scrisoarea publicată în preţiosul Dv. ziar din 28 August a. c. de către Dl. A. Şaraga, reprezentant al societăţii „Asigurarea Românească", răspund următoarele:

In anul 1927 la struinţa repetată a d-lui A. Şaraga, am contractat o asigurare la numita societate, cu condiţia principală de a mi se clădi după un anumit termen, o casă pentru copiii mei. Atât d. Şaraga cât şi alţi reprezentanţi ai societăţei, mi-au dat întotdeauna asigurări că societatea îşi va îndeplini în mod culant această obligaţiune, prevăzută în acte.

După ce din economiile mele, am plătit timp de 6 ani suma de 145.000 lei şi am cerut conform condiţiunilor din poliţe, să mi se clădească căminul, dl. Şaraga care a recunoscut dreptatea mea, s'a scuturat de răspundere, trimiţându-mă mereu la Centrala din Bucureşti, unde am alergat timp de 2 ani, fără nici un rezultat.

In cele din urmă şi după mari stăruinţi, mi s'a acordat 45.000 lei, făcându-se forme că mi s'a dat un împrumut de 120.000 lei, din care mi s'au scăzut prime şi cheltueli în sumă de 75.000 lei; însă în realitate nu mi s'a acordat de cât suma de 45.000 lei, pe care agenţii din Iaşi ai societăţii mi-au achitat'o cu mare greutate şi în rate mici de câte 2—3000 lei.

Atât d. Şaraga cât şi ceilalţi reprezentanţi ai societăţii poartă mare vină în toată această afacere, şi am credinţa că onor. instanţe judiciare îmi vor da dreptate.

Cât priveşte despre distinsa Doamnă Zoe Gh. Mârzescu, D-sa nu are nici un amestec în această chestiune şi mă mir că dl. A. Şaraga îndrăzneşte să se servea că de numele D-sale în această afacere.

Primiţi vă rog, Domnule Director, odată cu mulţumiri pentru publicarea prezentei şi încredinţarea distinsei mele consideraţiuni.

F. T. Berghoff

*) Redacţia nu răspunde de cele publicate în această rubrică.

Costume Pardesie
confecţionaţi la
GENTLEMAN
Atelier special de Croitorie pentru Domni
Str. Cuza Vodă 85
In curtea Palatului Braunştein (lângă Templu).

Detaşaţi bonul din pag. 1

ULEIU DE IN dublu fier gar ntat la analiză găsiţi numai la Păun C. Negri 3.

DE INCHIRIAT de la Sf Dumitru, în str. Sărărie No. 86 un apartament compus din 4 odăi, bucătărie, bae, pivniţă, magazie lemne, având instalaţie apă, canal. Singur în curte.

CAMERA MOBILATA, cu acces la baie, de închiriat. A se adresa între 1—3, str. Trei Erarchi 9.

BOLI NERVOASE consultă Doctor A. Hoffman Strada Enescu 2.

DE INCHIRIAT 3 camere, parchet, baie instalată, teracotă, 2 bucătării, garaj. Lei 35.000. Vizibil 3-7. Str. Cişm. Păcurari, 10.

A SOSIT un mare transport de materiale electro-technice la magazinul H. Wexler str. A. Panu 46.

DE VÂNZARE casă, ate nanse, grajd pentru vite, având şi 2000 m. p. teren, în total sau în parte, în apropierea pieţei Nicolina.

Adresaţi ziar sub G. S.

DE INCHIRIAT de la 26 Oct. 1931 apartament compus din: 5 camere şi anexe, toate cu parchet; odae de bae apă rece şi caldă în permanenţă, bucătărie, spălătorie, două camere pe aripă, dependinţe, situat în Iaşi, str. Lăpuşneanu 23 Etaj I, ocupat actualmente de dl. Dr. I. Brenner.

A se adresa la dl. avocat W. Finkelstein str. Lăpuşneanu 10, între orele 9-10 a. m. şi 5-7 p. m.

DE VÂNZARE casă, 3 corpuri, centru frumos, stradela Albă 2. Preţ convenabil.

DOCTOR
Corneliu Stoian
Genito-urinare, sifilis, venerice
Consultaţii 4—7
strada I. C. Brătianu 58

DOCTORUL
OVIDIU CORDESCU
consultă zilnic pentru boli de
Nas, gât şi urechi
de la 4—7 p. m.
în str. Gh. Mârzescu 16

DOCTOR
D. Brănişteanu
Asistent Universitar
— Medic de Spital —
Boli interne
Roentgen-Diagnostic)
Consult: 2-5 şi după rendez-vous. Str. V. Conta 18

x *B. Weissmann* avocat, birou de executări civile şi notariat, str. Cuza-Vodă 46 şi-a reluat ocupaţiile.

ULTIMA ORĂ

Epidemia de holeră dela Mamaia (Constanța)

Cum a izbucnit teribilul flagel. Victimele din Iași. Măsurile sanitare

Constanța 10.—Holera a izbucnit la Mamaia-sat, în tabăra regimentelor anti-aeriene 1 București și 2 Iași, venite să facă instrucție în colaborare cu hidro-aviația.

Boala s'a manifestat în zilele de 5 și 6 Septembrie. dând în scurt timp 40 de cazuri, S'a crezut la început că este o dizenterie violentă.

Analizându-se însă fecalele bolnavilor, s'a constatat că e holeră.

Panica

Când s'a răspândit știrea, vigelaturiștii din Constanța, Eforie, Carmen-Silva și Tekirghiol au fost cuprinși de panică. Imediat au început să-și facă bagajele și să asalteze trenurile, pentru a se reîntoarce la caselor lor.

Se speră însă că panica n'are temei, deoarece autoritățile sanitare au luat imediat toate măsurile profilactice.

O mână criminală ?

Cauza izbucnirii epidemiei, nu-i cunoscută. Unii ofițeri de la Reg. anti-aeriene cred că ar putea fi vorba de opera unei mâni criminale.

In ultimul timp au mișunat printre soldați mulți bragagii bulgari și tatari. Ar fi posibil ca unul să fi infectat intenționat fântâna de la Mamaia-sat, de unde soldații luau apă.

Victime din Iași

De la Reg. 2 anti-aerian din Iași au murit următoarele persoane: sold. Gh. Rotaru din Pieșteni, sold. Gh. Trofan din Țuțora, sold. Andrei Cracovechi din Sărata Veche (Bălți), sold. Ion Catul din Bivolari, caporalul Dem. Ucche din Iași str. Sărărie 58, sold. Eufrosie Petre din Bivolari.

Defuncții au fost înmormântați aseară într'un loc izolat și stropiți cu apă de var.

Ceilalți bolnavi

Se mai află la regiment 19 bolnavi; și alți 11 la spital, din care doi în agonie.

Ieri s'a mai îmbolnăvit și a murit soldatul-marinar Marcu, de la Baza navală, conduce personal analizele de laborator.

Măsurile profilactice

D. dr. Gane declară că *nu-i primejdie ca epidemia să se extindă*, de oarece s'au luat toate măsurile de pază.

S'a adus cu aeroplanul dela București ser antiholeric și au fost vaccinați toți soldații.

La fața locului

Au sosit în localitate d. general Paul Angelescu ministrul armatei, și d. general dr. Vicol inspector general sanitar.

A venit ieri și d. dr. Gane secretar general al ministerului sănătății, care

Deasemenea se vaccinează și populația civilă din jurul focarului de epidemie.

In Constanța s'a dat ordin ca populația să iiarbă apa și să nu consume fructe și zarzavaturi crude. Fântâna dela Mamaia a fost astupată.

*

E foarte ciudată apariția acestei epidemii, întrucât acum nicăeri în Europa nu există holeră.

D-nii Maniu și Vaida față'n față

la comitetul executiv al partidului

București 10 — Ieri s'a întrunit comitetul executiv al partidului național-țărănesc, alcătuit din 57 membri din vechiul regat, 41 din Ardeal, 10 din Basarabia și 6 din Bucovina.

Erau prezenți și d-nii Maniu și Vaida care s'au așezat departe unul de altul.

A participat și o femee, d-na Maria Pop, delegată a organizației de Dolj.

D. Madgearu a contestat pe d. C. Anghelescu fostul guvernator al băncii naționale.

Dl. D. R. Ioanițescu a depus o adresă prin care d. Anghelescu e delegat de organizația Vlașca.

*

D. Mihalache rostește o scurtă cuvântare.

Apoi d-nii Mirto și părintele Man (vaidiști) au cerut lămuriri asupra rostului acestei convocări.

D. Virgil Solomon (manist) declară că acțiunea dela Sovata nu înseamnă un act de rebeliune față de partid.

D-nii N. Costăchescu și V. Rădulescu cer ca d. Maniu să-și precizeze atitudinea.

D. Maniu declară că d-sa urmează politica generală a partidului.

D. Mihalache îi mulțumește pentru această declarație.

*

In ședința de astăzi, d-nii Vaida și Maniu vor face expozeuri amănunțite, precizându-și punctele de vedere.

Probabil că astăzi, comitetul executiv va decide dizolvarea „gărzilor Maniu„.

Accident la vânătoare

Un ieșan se rănește din imprudență

O nenorocire s'a produs azdimineață la via Streit din șoseaua Moara de Vânt.

Iacob Iuga din serviciul viei, s'a dus dimineață la vânat.

Deoarece pușca nu funcționa bine. Iuga a fixat arma pe un butuc și s'a uitat în țeavă. Pușca care era încărcată cu alice de vânătoare, s'a descărcat și a rănit pe Iuga în față, desfigurându-l.

El a fost adus la spitalul Sf. Spiridon, unde a rămas internat.

Un incendiu violent la Tg. Frumos

a distrus astăzi baia evreiască

Tg. Frumos 10 — Un incendiu violent a izbucnit astăzi în zorii zilei la baia comunității izraelite situată în apropierea sinagogilor din târgușor.

Focul luase proporții întrucât pompierii au sosit abia după o oră de la declararea incendiului.

Flăcările amenințau să cuprindă casele de prin împrejurimi, deaceia locatarii au evacuat apartamentele. Deasemenea a fost evacuat azilul de bătrâni care este situat tot în preajma băiei.

In câteva ore flăcările au mistuit până la temelie baia, cauzând pagube de aproape un milion lei.

Baia era asigurată pentru suma de 300 mii lei.

Incendiul a luat naștere din cauza defecțiunei cazanului de la cuptor.

O urmărire

cu focuri de revolver

O urmărire cu focuri de revolver s'a înregistrat în cartierul Halei.

Precupețul Balan Tereți din str. Ghețari a reclamat gardianului din post că un necunoscut i-a sustras din buzunar 250 lei și a dispărut.

Sergentul s'a luat după hoț urmărindu-l cu focuri de revolver în străzile C. Negri și Cpt. Păun, dar necunoscutul a reușit să dispară.

Un boțatăș din jud. Lăpușna

jefuit de bandiți

Chișinău 10.— Legiunea de jandarmi a fost informată despre un îndrăzneț atac banditesc, care a fost comis noaptea trecută în com. Carpineni jud. Lăpușna.

Mai mulți indivizi mascați s'au introdus în casa bogătașului S. Liciman din acea comună. După ce l'au legat pe proprietar și l'au aruncat în pivniță, banditii au luat toate lucrurile de valoare, bijuterii și bani în valoare de peste 100,000 lei.

Se fac cercetări pentru prinderea lor. Cor.

Un scandal

în str. Gălățil

Gardianul public din str. Gălățil a fost atras de un scandal grav care s'a întâmplat în acel cartier, în fața cârciumei lui Marcu Samoilă.

Când sergentul a venit la locul încăerării, indivizii amețiți de băutură erau gata să se încaere.

Au fost arestați Ion Lefter din str. P. Schiopu 69, D-tru Sava din str. Raineni 3 C. Lefter din str. Raiului 21, Ion Lupu, Ștefan Crețu, Ion Stoica și Gh. Sava din strada P. Schiopu.

Deasemeni a fost condus la poliție Const. Purice din str. Raiului 3, vechi client al poliției, care a fost eliberat zilele aeestea din închisoare. unde a executat o pedeapsă pentru furt.

Toți sînt anchetați la biroul judiciar.

Două agresiuni

Două agresiuni s'au înregistrat în localitate.

Cizmarul V. Simionescu din str. Țutorii a fost atacat de câțiva indivizi care l-au lovit și l-au însângerat.

— Altă agresiune s'a produs în cartierul Nicolina.

Tânărul V. Monteanu a lovit pe mama sa cu un corp contondent.

Agresorul e cercetat la poliție.

Certurile

de la Garda de Fier

București 10.— D. căp. Dinescu a terminat cercetările preliminare în chestia scandalului dela Garda de Fier.

Azi d. maior Titus Bardescu za întocmi raportul definitiv și l va prezinta d-lui comandant al Corp. II.

x **Durerea de bătături** te enervează și te indispune. Remediul îl găsiți în preparatul „ANTICALUS" soluție și pomadă care alină durerile și desființează bătăturile. Depozit Farmacia Dr. Ratianu str. Cuza Vodă 48. Marcă depusă

Cabinet dentar
I. GOLȚMAN
DENTIST
LUCRARI MODERNE
PREȚURI REDUSE
— Piața Unirei —
(colț Cuza Vodă 62)
Intrarea prin boltă lângă Socec

Tensiunea Dinu Brătianu -- Gh. Tătărescu

Acțiunea în Ardeal — Remanierea

București 10.— Intre d-nii Dinu Bratianu și Gh. Tătărescu este o încordare vădită.

Provoacă surprindere acțiunea desfășurată de d. Dinu Bratianu în Ardeal. Explicația este că șeful partidului vrea să contrabalanseze planul d-lui Tătărescu.

Primul ministru vrea să introducă pe d. Valer Pop în guvern și să-i dea șefia Ardealului. D. Dinu Brătianu se împotrivește și susține pe d. Al. Lapedatu.

E de văzut dacă d. Tătărescu va putea face remanierea în contra vederilor șefului partidului.

Săptămâna aceasta se va produce o întrevedere decizivă între d-nii Dinu Bratianu și Gh. Tătărescu.

INFORMAȚIUNI

x *Chestiunea pâinei la Iași va fi rezolvită astă seară la ora 6, când d. Osvald Racovițză, primarul orașului va primi o delegație de morari și brutari.*

Delegația va fi însoțită de d. Ion u Zippa, președintele Camerei de comerț.

x In legătură cu „sinuciderea" unui inginer din localitate, aflăm următoarele.

In urma unei neînțelegeri în familie, inginerul Lew Feiggia din str. Anast. Panu s'a retras într'o cameră și-ar fi făcut un gest ca și cum și-ar fi tăiat arterele.

El n'a fost internat în nici un spital.

Inginerul Feigh'a e sănătos.

x DECES.—In cursul nopții a încetat din viață d. Maer Duff, părintele distinsului nostru colaborator Mozes Duff.

Inmormântarea va avea loc mâne Marți ora 3 jum. p. m. Cortegiul funebru va porni din str. Ghica-Vodă 32.

x *Gan Jeladim* (Grădina de copii) care funcționează la Școala Cultura, primește înscrieri zilnic de la ora 11—1 și 3—5, la D-na Ina Șapira, str. Anastasie Panu 8.

x D. Rubin Bercovici, subcolector al Băncii Marcovici, ne informează că reclamația contra d-sale în chestia biletelor de loterie, ar fi lipsită de temei.

Dealtfel, d. Bercovici ne asigură că d. Drucker și-ar fi retras reclamațiunea.

x Parlamentarii și demnitarii ieșeni au fost ieri oaspeții d-lui ministru Victor Iamandi la Agapia.

Aceasta, cu prilejul zilei onomastice a d-nei Ana Victor Iamandi.

x Părinți ! Sezonul deschiderei școalelor se apropie. Nu vă îngrijiți de problema uniformelor școlare, căci orice fel de stofe pentru uniforme găsiți cu cele mai eftine prețuri la cel mai asortat magazin de manufactură și stofe Caro Kraițeștein str. I. C. Brătianu

x ***Allo ! Allo ! Părinți !*** Când veniți la Iași pentru înscrierea copiilor în școli, găsiți cel mai convenabil și bun restaurant la ***Luther*** din Piața Unirei.

CEL MAI BUN
ANTINEVRALGIC,
CU EFECT IMEDIAT
JAWOL

DOCTORUL
R. DAMSKER
Str. Ghica Vodă No. 44—46
MEDICINĂ INTERNĂ,
SIFILIS ȘI GENITO-URINARE
Diatermie și băi de lumină
între 8—1 a. m. și 3—7 p. m.

Institutul de
Radiologie și Electroterapie
Dr. Benno Mayer
Șeful Institutului de Radiologie
al Spit. „Dr. Ghelerter"
BOLI INTERNE
Diagnostic și tratament cu
RAZE X
Diathermie, ultraviolete,
băi de lumină, etc.
Strada Cuza Vodă No. 1

Radio-Amatori
Inainte de a cumpăra un aparat de radio, vizitați raionul special al Librăriei
Cartea Românească
STR. LĂPUȘNEANU 6
asortat cu tot ce tehnica modernă a inventat în materie de radio.
Cereți demonstrații gratuite la domiciliu.

ORA 1

Vaida contra Maniu

Buc. 10.— In ședința de azi a comitetului executiv naț.-țăr. d. Maniu a rostit o lungă cuvântare.
Apoi va vorbi d. Vaida care va cere unitate de conducere și d zolvarea „gărzi or M niu".
E greu a se ajunge la o împăcare Maniu-Vaida.

Holera dela Constanța

Constanța 10. — Astăzi au mai sosit în localitate d. general dr. Butoianu, inspectòr sanitar militar, cu medici-bacteriologi din București.

La laboratorul local se fac noi analize. O consfătuire are loc între medici și autorități.

Incă 20 soldați au fost puși sub observație.

*

Buc. 10.--Laboratorul Cantacuzino face analize și diseară va da rezultatul.

D. prof. Ionescu Mihăești crede că n'ar fi holeră, ci o enterită violentă.

Catastrofa din Atlantic

New-York 10.— Părerea generală este că incendierea vaporului Marocastle ar fi opera unei mâni criminale.

Sânt 225 morți; s'au pescuit 171 cadavre, și au fost salvate 333 persoane.

Alt vapor în flăcări

New York 10.—Vaporul „Portorico" care transporta persoane salvate depe „Marrocastle", a luat și el foc dela niște substanțe inflamabile aflate pe bord.

S'au trimis grabnic ajutoare.

DIVERSE

La Brăila, pe coșul morii Radacovici, niște tineri au arborat un drapel cu zvastică.

La mag. **„Eduard"**
din Piața Unirei — *domnii congresiști pot cumpăra articole de galanterie frumoase și eftine*

INFORMAȚIUNI

x Parfumeria „ELEFANT" str. Cuza Vodă 62 este cea mai asortată parfumerie în cele mai selecționate produse străine și indigene. Serviciul culant și conștiincios. Vinde mai eftin ca ori unde. 2

x La școala profesională de fete *„Reuniunea Femeilor Române"* sunt vacante 15 burse acordate de Ministerul Instrucțiunii Publice.

Concursul pentru ocuparea acestor burse are loc în ziua de 12 Sept. ora 8 dim. iar condițiunile de participare la concurs se pot afla la Direcțiunea școalei din str. Negrutzi.

Cursurile la această școală încep în ziua de 17 Sept. ora 8 dim. Elevele interne și dela cămin se vor prezenta pe ziua de 16 Sept. ora 8 dim.

x *D. avocat I. Fliss* și-a reluat activitatea profesională la biroul d-sale din Iași str. I. C. Brătianu 131 (cons. 8-9 dim. și 6-8 seara).

Cei slabi și fără vlagă, anemici, stinși ca după boală, devin grași, voinici și plini de viață după o cură cu *Vin tonic Dr. Beceanu.* Are gust plăcut și-i luat ușor de către copii. Dep. Farmacia Dr. Beceanu Piața Halei Iași.

Cetiți zilnic
ziarul „Opinia"

TECHNICUM
Școală specială Tecnico-Industrială
cu drepturi de publicitate
(Monitorul Oficial No. 98259/933)
Chișinău, Strada Iașilor No. 9
Se primesc înscrieri pentru anul pregătitor, anul I, II și III. Școala are internat.

CĂMINUL EPITROPIEI INSTITUTELOR ȘCOLARE
Gh. Gh. Mârzescu
DIN IAȘI STR. CAROL 35
primește ca interni fii de funcționari publici.
Taxa de întreținere complectă lei ***6000*** pe an plătibilă în trei rate.
Pentru inscrieri și ori ce informații a se adresa din timp la secretariat, Str. CAROL 35 IAȘI, fiind numai 20 locuri vacante.

Societatea „ORT"
Școala de meserii pentru fete
anunță că înscrierile și reînscrierile se fac în fiecare zi dela 10—12 a. m. și 3—6 p. m. în cancelaria școlii (str. Mârzescu 26). Inscrierile se fac până la 17 Sept. la care dată încep cursurile.
DIRECȚIUNEA

AZI la ROXY Două filme șlagăre cu 12 și 8 lei
Povestirile D-rei Hoffmann
cu ANNY ONDA
Al doilea film —
Pat și Patachon Cavalerii în zdrențe
Miky și Jurnal Pathe complectează programul.
Același program diminețile de Sâmb. și Duminică cu 8 și 6 lei intr.

ANUL XXX No. 8219

ABONAMENTE
Lei 600 . . . . pe un an
„ 300 . . . . „ 6 luni
„ 150 . . . . „ 3 „

ATELIERELE TIPOGRAFICE
IAȘI. — STR. LĂPUȘNEANU 37

2 (doi) lei exemplarul

OPINIA

Ziar popular cotidian

MERCURI 12 SEPTEMBRIE 1934

PREMII GRATUITE
Bon No. 44
OPINIA

DISCUȚII

Nenorocirea Iașului---IEȘENII

(Acuzare publică)

Acum câteva zile am făcut vinovat (tot prin acest ziar) pe Ministrul instrucției pentru ciuntirea Facultății de Medicină, căreia i se ia Învățământul Farmaceutic. Luarea acestui învățământ de la Iași înseamnă primul act al desființarei medicinei însăși. Medicina, fără farmacie alături, nu-i completă. De când există meșteșugul tămăduirei boalelor, aceste două forme de învățământ au fost intim unite. Nimănui nu i-a venit în minte să pună Medicina la Paris și farmacia la Montpellier, ori Medicina la Bologna și farmacia la Roma. Până și în comediile lui *Molliére* spițeria e lângă felceri.

A trebuit să ajungem în secolul al 20-a, sub ministeriatul lui *Angelescu* și monopolul lui *Vintilescu*, pentru a despărți (numai la Iași bineînțeles) cele două ramuri de activitate Medicină de farmacie.

In particular toată lumea știe că răpirea farmaciei de la Iași este o „*afacere*" a câtorva persoane, care vor monopolul acestei ocupații; toți se indignează, toți se lamentează, dar numai de la gură la ureche; încolo dorm, *toți dorm și mai ales: ieșenii.* Dorm și se lasă adormiți: în chestia farmaciei, ca în toate chestiile.

Sâmbătă a venit la Universitate chiar autorul raportului farmaceutic, d. *Angelescu* în persoană. Au venit chiar și vreo treizeci de profesori (ceilalți fiind la domiciliile lor, cari e știut că nu sânt în Iași). Dar mă rog au fost treizeci de profesori în fața Ministrului lor, care se aștepta de sigur să aibă de furcă rău cu Universitarii, de oarece, într'un interview dat gazetelor, el a și spus că *chestia Farmaciei va discuta-o cu rectorul și decanii, la Universitate.* Și a discuta-o, pentru a ne face dovada complectei noastre bicisnicii.

Așa cum am văzut pe Ministrul Instrucției în sala Rectoratului la Iași, a început să-mi devie simpatic (într'un fel) El e un om simplu dar accesibil, e șiret dar amabil. Cu el se poate vorbi și (circumstanță favorabilă) poate fi speriat. Pe scurt se pot da cărțile pe față cu acest om. Ei bine, în așa situație favorizantă conducerea universității noastre s'a comportat ca fricoșii de pe front când se impușcă în degete pentru a fi evacuați.

Acuz aici (fiindcă în colegii este imposibil, de oarece nu se adună profesori chiar dacă am utiliza și jandarmi rurali pentru chemare), *acuz pe d. Rector Traian Bratu,* de trădare a intereselor Universității Ieșene, pe cari nu le apără de cât în limita intereselor sale personale. Domnia Sa mi-a afirmat categoric că **nu vrea să se ducă la Lege** cu un Memoriu aprobat de consiliu a două facultăți (cu unanimitate), privitor la nevoile Universității ieșene și privitor la chestia învățământului farmaceutic.

Domnia-Sa în toată problema învățământului farmaceutic a avut o atitudine scandaloasă, de oarece și-a semnat demisia pentru o chestie care-i atinge demnitatea sa personală, dar *n'a vrut să-și semneze demisia și pentru desființarea farmaciei din Iași.* Domnia Sa în fond *aprobă această desființare,* tot domnia Sa fiind acela care a trimis (din proprie inițiativă) o telegramă dubioasă privitoare la concetrarea învățământului farmaceutic.

Domnia Sa a vorbit Sâmbătă în fața Ministrului în cel mai *„lasă-mă să te las"* fel despre învățământul farmaceutic, nesuflând nici un cuvânt asupra Memoriului către Rege, memoriu pe care *îl știe* că există, *îl știe* că este unanim aprobat de Facultățile de Științe și Medicină, și *știe* că este obligat prin votul facultăților să-i înmâneze domnia-Sa.

Domnia-Sa n'a suflat o vorbă despre decisia celor două facultăți, de a continua în orice caz să predee acest învățământ. Ba n'ci măcar n'a prins fraza Ministrului (pentru o confirmare), care, el singur, a spus că: **„a aflat din ziare"** că noi vrem să continuăm învățământul farmaceutic și în baza autonomiei n'avem decât să-l facem.

Această frază a Ministrului care *„află din ziare"* decisiile Universității noastre este lămuritoare a întregei situații nenorocite a Iașului. Desigur, după felul cum a vorbit d. *Bratu* la Iași, în fața noastră, ni dăm seama perfect cum vorbește dumnealui la București, între patru ochi. Fapt sigur e că: **noi nu avem reprezentanți demni și hotărîți.** In chestia Farmaciei nu am avut „Rector". nu avem un *„Senat"*; nu am avut *„parlamentari"*, nu am avut *„ieșeni"*.

Ce-i devină un Ministru cu nuli lingușitori pe lângă el, dacă nu întâmpină nici o rezistență? Ce-i de vină d. *Angelescu* dacă d. *Bratu* nu știe să-i vorbiască și nu știe să reziste? De când lumea bicisnicii sânt înghițiți de cei vânjoși, sau mai bine așezați. Ieșenii sânt bicisnici, și d. *Angelescu* dacă nu e mai vânjos, e în tot cazul mai bine așezat.

Această atmosferă de prăpădire morală, în care ne sbatem noi,—asta-i cauza decăderei ieșene. Ce tot acuzăm pe *„munteni"* ori pe *„bucureșteni"*! Ei sânt în dreptul lor de a încerca să se umfle. Dar și noi sântem în dreptul nostru de a-i desumfla. Dar cu cine? Cu oamenii intereselor personale? Cu oamenii desinteresului public? Cu oamenii somnului letargic? Cu insolidaritatea publică pe care o vedem mereu?

Ieșenii sânt pacostea Iașului. Și veți vedea că am dreptate: nu se va găsi nici un mijloc de constrâns, de pildă, d. *Bratu* să plece dintr'un scaun pe care l-a compromis.

Invățământul farmaceutic va dispărea și domnialui va dormita mai departe, satisfăcut, pe scaunul său de rector. Facultatea de Medicină se va face întâi școală de agenți sanitari, și va dispărea și dânsa; dar d. *Bratu* tot inperturbabil Rector va rămâne. Și se va dărâma Universitatea toată, se va risipi întregul învățământ superior. Nu-i nimic. Domnia Sa (legalist și fericit) — sau tot unul ca Domnia-Sa— va rămâne *Rector magnificus*, peste ruinile năpădite de bălării. Și toți ieșenii vor fi încântați, și fericiți și ei, că au un Rector care nu se aude, nu se vede, fiind expresia celei mai civilizate atitudini, într'o vreme de acute mojicii bucureștene.

Somn dulce!

Dr. Gr. T. Popa

Transportarea ploilor

Nourii pot fi mutați cu ajutorul avioanelor

Acum citva timp am relatat metoda unor ingineri de a se provoca ploaia pe cale artificială. Această metodă consta din împrăștirea în văzduh a așa numitului „visip electric", care are însușirea de a produce nouri și ploaie.

Iată acum că tot din America vine altă știre despre posibilitatea de a transporta ploaia acolo unde este nevoie. De astă dată nu mai este vorba de provocarea nourilor, ci de mutarea lor dintr'un loc într'altul, după trebuință.

Această nouă metodă a fost născocită de inginerul Harold Childen din New-York, care a inventat un aparat pentru provocarea de curenți puternici în atmosferă. Datorită acestor curenți nourii pot fi impinși în direcția necesară, pe o distanță considerabilă.

Experiența făcută a dat un rezultat deplin. S'a așteptat o zi când la New York ploua și când la o depărtare de cîțiva Kilometri cerul era complect senin. Patru avioane având aparatele inginerului Childen s'au urcat atunci la înălțimea necesară, unde au întâlnit pînza de nouri și acolo au pus mașinele în funcțiune.

Aparatele, lucrînd cu mare presiune, au provocat curenți în direcția dorită și nourii au început să călătorească spre regiunea unde cerul era limpede. După jumătate de ceas, cerul s'a acoperit de nori și a început să ploaie abundent.

A doua zi experiența a fost repetată în alt ținut și a dat acelaș rezultat.

Astfel s'a ajuns și la transportarea ploilor, știința reușind tot mai mult să pue stăpînire pe elementele naturii.

DIN TOATA LUMEA

Inmormântat în 2 locuri. — Un caz ciudut este de relatat de ziarele americane. Iată faptele:

Acum câteva luni s'a găsit lângă satul Other din State'e-Unite jumătate din cadavrul unui om. S'au intreprins cercetări, dar nu s'a putut ajunge la un rezultat precis. Resturile omenești au fost puse într'un sicriu și îngropate în cimitirul satului.

Totuș poliția americană n'a renunțat la lămurirea cazului. S'au trimes numeroase circulări în diverse state și astel zilele trecute s'a primit din partea autorităților mexicane un răspuns care deslușește lucrurile.

Acum câteva luni s'a găsit într'o localitate din Mexic cealaltă jumătate a cadavrului, spre o linie ferată. Și acolo cadavrul ciopârțit a fost pus într'un cosciug și înmormîntat. Se crede că e vorba de un accident de tren. Jumătate din trupul victimei a rămas în Mexic, iar cealaltă jumătate a ost tărâtă de roțile trenului până în Statele-Unite.

Astfel victima a fost înmormântată în două locuri. Acum însă sicriul din Other va fi transportat în Mexic pentru a se face un singur mormânt.

•

Hoț de patru ani.— „Little Tich", adecă „micul Tich" din Londra este incontestabil cel mai precoce hoț. El a fost arestat împreună cu tatăl său Charles Tich.

Copilul n'are decât patru ani și totuș s'avîrșia furturi cu destulă îndemânare. Tatăl lui îl învăța cum trebue să opereze și băețașul îndeplinea ordinele.

Astfel „micul Tich" se introducea în case și magazine, de unde fura lucruri de preț. Hoțul în etate de 4 ani a comis furturi numeroase, care au adus o „recoltă" de peste un milion lei.

La cercetări tatăl a declarat că a trebuit să recurgă la acest procedeu din pricina mizeriei. Acum părintele și copilul se află împreună în închisoare.

•

Un proces interesant s'a judecat la Detroit (Statele-Unite). Acuzatul un anume Clive Sunder se făcuse vinovat de... provocare de panică. Și iată cum:

El plecase cu un avion de curse de la New-York la Detroit. Și în tot timpul zborului Sunder își făcuse o stranie plăcere din a produce spaimă printre pasageri. Astfel el le zicea că moartea se apropie, că avionul e defect, că peste câteva clipe se vor prăbuși cu toții. Călătorii au trecut în fel acesta prin momente de panică puternică.

Când avionul a ajuns la Detroit, pasagerul respectiv a fost dat în judecată pentru provocare de panică și tribunalul l-a condamnat la amendă și la 5 zile închisoare.

Așa că în viitor va renunța probabil la asemenea glume de prost gust!

•

Omul cu mască.— La Shanghai un englez anume George Tiith este cunoscut subt denumirea de „omul cu mască". Și într'adevăr el poartă în permanență o mască subțire de celuloid, care imită aproape perfect figura unui om.

Acum câtva timp Tiith a fost victima unui grav accident de motocicletă, de pe urma căruia a rămas oribil desfigurat. Pentrucă nu putea să apară astfel în public, și-a comandat o mască ceri dă o înfățișare aproape obișnuită.

In definitiv nu e singurul om care poartă... mască!

Citiți în pag. 4-a

Ultima oră

Catastrofa din Atlantic

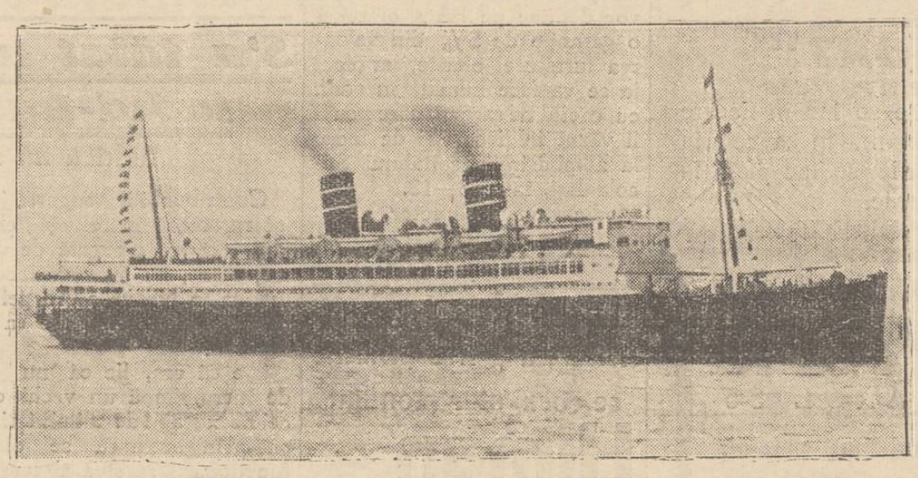

Marele vapor american „Morrocastl" distrus de foc pe Atlantic cu care prilej au murit vre-o 200 persoane.

Spre un nou echilibru european

Colaborarea franco-italiană

„A quelque chose malheur est bon", adica: „Și răul este bun la ceva", zice un vechiu proverb franțuzesc.

Ultimele evenimente petrecute în cadrul raporturilor internaționale, au ilustrat cu prisosință adevărul pe care-l cuprinde această zicătoare populară.

Cele trei luni de vară—caracterizate de obiceiu printr'o complecta apatie,—au aruncat statele Europei centrale în plin haos.

Precipitata desfășurare a evenimentelor a surprins până și pe cei mai incercați și mai clarvăzători diplomați. In scurt interval de timp, am asistat la o contra-revoluție, pornită chiar din lagărul celor mai devotați prieteni ai Cancelarului Hitler; la un masacru care ar fi constituit o pată rușinoasă chiar pe blazonul Evului Mediu; la mișelescul asasinat dela Viena, pregătit până în cele mai mici amănunte de național-socialiștii austriaci; și, în fine, la formidabila lovitură de Stat a Führerului dela Berlin.

Se părea ca această fugoasă succesiune de imprejurări va declanșa odată cu războiul civil, o conflagrație mondială.

Prevăzătoare, Italia luase măsurile dictate de imprejurări, masând puternice trupe la granița Austriei.

Cancelariile erau în perpetuă fierbere.

Temerile au fost însă, premature și exagerate.

Franța și Italia nu și-au pierdut cumpătul și astfel s'a evitat isbucnirea unui războiu care își profila, la orizont, conturul amenințător.

Mai mult încă. Starea haotică a adus în urma ei o clarificare a situațiunii europene, desemnând un nou echilibru în concertul european.

Pericolul, din ce în ce crescând, al pangermanismului impetuos, al hitlerismului provocator și al „Anschlussului", au produs mult așteptatul reviriment în opinia publică italiană.

Italia își dă în fine seama că încordarea franco-italiană, pe lângă că este neconformă tradiției istorice, este și dăunătoare intereselor vitale ale celor două țări latine.

Destinderea raporturilor franco-italiene a inceput să se înfăptuiască sub amenințătoarea politică de înarmări a Germaniei; și cooperarea armonică între cele două state nu va întârzia să ia forme concrete.

Este în totul semnificativă participarea oficială a Franței la târgul anual levantin din Bari și declarația președintelui misiunei franceze d-l Eduard Soulier, care a subliniat importanța acestei prime colaborări franco-italiene „pe care misiunea franceză va căuta să o cimenteze".

Apropiata vizită a d-lui Barthou la Roma este menită să lămurească opinia publică italiana asupra sincerelor sentimente de prietenie pe cari le nutrește poporul francez pentru Italia, iar misiunea abilului nostru ministru de externe d. Titulescu în Capitala Italiei, va fi în măsură—sperăm—să înlăture și ultimul obstacol din calea noului echilibru: dsensiunea italo-jugoslavă.

Din punctul nostru de vedere cât și din punct de vedere internațional, cimentarea blocu'ui franco-italo-rus cu cooperarea Micei Antante, va f în totul salutară.

Pe de o parte, frontul revizionist pierde un susținător de anvergura lui Mussolini; pe de altă parte, Germania rămâne izolată și neputincioasă în fața unui front care unește puterile armate ale Franței, Italiei, Rusiei, României, Iugoslaviei și Cehoslovaciei.

Numai această perspectivă, socotim noi, va putea înfrâna aspirațiunile războinice ale Führerului și va consolida ideia de pace în Europa.

Milton Lehrer
avocat

Citiți zilnic Opinia

ÎNSEMNĂRI

...HOLERA!...

„Țara noastră, era eminamente agricolă și senzațională, a fost foarte rodnică, în ultimii ani, în ce privește producția de fapte neobișnuite... Am avut, cu duiumul, de căsca gura la noi străinătatea, și nu-i venea a crede, privindu-ne, și minunându-se cât suntem noi de „mici și ai dracului..."

„Că, am avut, Slavă Domnului... Am avut câte puțin din toate... Dar, ce n'am avut...?

...Am avut invazie de lăcuste, sub domnia voevodului Vaida; am avut cutremure de pământ, de s'au dărâmat mahalale întregi; am avut inundații; am avut pe d. Mihalache prim-ministru: am avut afacerea Skoda; am avut asasinatul comis de cei trei elevi; am avut piese de teatru scrise de d. Nicolae Iorga; am avut atacuri de comitagii bulgari, lângă graniță; am avut alegeri de miss-uri; am avut cearta Maniu-Vaida; am avut guvern de tehnicieni; am avut eclipse de soare; am avut inflație de sute false; am avut,..

...Numai holeră nu avusesem cam de mult. Acuma însă cu ajutorul lui Dumnezeu, a dat și holera în noi...

Cică s'ar fi încuibat într'un regiment de artilerie de prin Dobrogea.

...Dacă o fi într'adevăr holeră, și nu vr'o boală internă dintr'acelee fără nume latinesc, apoi, putem spune, cu o vorbă de-a mahalalei că „ne-am învârtit"...

După atâtea spectacole senzaționale, asta ar fi, așa, ca un fel de reprezentație de gală...

Un lucru numai, mă pune la îndoială, și mă face să cred că nu-i holeră boala aceia...

...Eu unul, știu că hultanul, se repede de sus, la găina cea mai grasă; ca fiscul la contribuabilul cel mai cu dare de mână...

...Ce-ar căuta holera și la noi, unde bieții oameni sunt numai piele și os?... N'ar avea nici un profit să ne ia în antrepriză...

.. S'ar fi oprit la bulgari...

ALEXANDRU POGONAT

Lucrături și trageri de sfori

In partidele noastre „democratice" (și mai ales în ele), discuțiile de idei au cedat locul la „lucrături" în culise și trageri de sfori.

In frunte stă partidul național-țărănesc, ca unul căruia statul în opoziție îi lasă suficient timp liber pentru scandal de persoane.

La ședința comitetului executiv, tragerile de sfori au fost în floare. Contestările de delegați, împuterniciri improvizate, săgeți și insinuări între „maniști" și „vaidiști", au alternat cu invective, strigăte și scandaluri.

Și nici nu poate fi altfel când un partid se întemeiază pe vânătoarea de situații personale, iar „idealul" se rezumă la gudurarea pe lângă acei ce ajuc la putere...

Dar nici liberalii nu voesc să se lase mai prejos.

Se trag și la dânșii sforile în vre-o 4 direcții, — îndeletnicire plăcută șefului însuși.

Te pomenești că atâta întinsoare de sfoară: re să răstoarne un scaun: sau al șefului de guvern; sau al șefului de partid!

Sforăria nu displace nici liberalilor ieșeni.

Dovadă atitudinea unui parlamentar guvernamental care a blamat felul cum s'a organizat programul vizitei d-lui ministru Angelescu la Iași.

Se știe însă că alcătuirea acestui program e de resortul primarului. Prin urmare, — ...înțelegeți concluzia

KIX.

Cinematograful femeilor

La Filadelfia (Statele-Unite) s'a înființat un cinematograf al femeilor de către liga feministă din acel oraș. Acel cinematograf este vizitat în special de femei și numai de bărbații care simpatizează mișcarea feministă.

Filmele, înainte de a fi reprezintate, sînt cenzurate de o comisie de apreciere. Nu se permite decât reprezintarea filmelor care înfățișează femeia în culori simpatice.

Cinematograful a hotărât să comande și câteva filme speciale pentru propagandă, filme ce vor sublinia rolul important al femeilor în societate.

O critică la adresa congresului învățătorilor

Un congres dat peste cap

Congresul învățătorilor, care s'a ținut la Iași, ne face impresia că a fost astfel organizat de către conducerea centrală, încât să eșueze.

In adevăr, dacă ședinței festive din dimineața de 9 Septembrie i s'a dat o deosebită grandoare, apoi ședința de după amiază, menită pentru lucrările congresului a prezentat o neseorizitate condamnabilă și suspectă în acelaș timp.

Astfel, cu toate că învățătorimea, conștientă a venit aici ca să lucreze, umplea sala teatrului, cea mai mare parte din membrii comitetului central, în frunte cu președintele. d. Toni. a lipsit de a aceste dezbateri.

S'ar părea, așa dar, că scopul acestui congres a fost o ședință festivă și vizitarea Iașului; iar nu lucrările asupra chestiunilor arzătoare care interesează învățătorimea. Căci, cum se poate interpela altfel faptul că un congres de trei zile a rezervat lucrările pro-

Continuare în pagina II-a

Cu

Trinaco

la şcoală

Copilul Dvs., desigur se va bucura iarăşi, dacă Dvs., îi veţi face un dar cu ocazia începerei noului an şcolar.

TRINACO aduce pentru orice vârstă mărimea potrivită:

Ciorapi pentru copii dublu împletiţi, foarte tari

Mantale pentru şcoală căptuşite, cu nasturi şi încheietori

Lingerie pentru copii de tricot şi macco

Tot ce poartă numele TRINACO este de calitate superioară

TRINACO

Iaşi, str. Ştefan cel Mare No. 11

Liceul Ortodox de fete

„ELENA ODOBESCU"

— IAŞI, Str. Lascar Catargi No. 20 —

Liceu cu aceleaşi drepturi ca la Stat.

EXTERNAT, INTERNAT ŞI SEMI-INTERNAT

Taxele foarte reduse

Pentru fiicele de funcţionari şi pensionari, plata în rate lunare. Examenul de admitere în clasa I-a începe la 1 Septembrie. Inscrieri şi reinscrieri, zilnic, între 10—12 a. m. şi 3—5 p. m. *Direcţiunea*

Liceul particular de fete al profesorilor asociaţi

„M. KOGALNICEANU"

Şcoală particulară cu drept de publicitate

IAŞI — Str. Căpitan Păun No. 6 — ***IAŞI***

Inscrierile se fac în fiecare zi între orele 10—12 şi 5—7.

Elevele ce au dat examen pentru clasa I-a şi V-a la şcolile statului şi nu au locuri, se pot înscrie la această şcoală.

Societatea „ORT"

Şcoala de meserii pentru fete

anunţă că înscrierile şi reînscrierile se fac în fiecare zi dela 10—12 a. m. şi 3—6 p. m. în cancelaria şcolii (str. Mârzescu 26). Inscrierile se fac până la 17 Sept. la care dată încep cursurile.

DIRECŢIUNEA

CĂMINUL EPITROPIEI INSTITUTELOR ŞCOLARE

Gh. Gh. Mârzescu

DIN IAŞI STR. CAROL 35

primeşte ca interni fii de funcţionari publici.

Taxa de întreţinere completă lei ***6000*** pe an plătibilă în trei rate.

Pentru inscrieri şi ori ce informaţii a se adresa din timp la secretariat, Str. CAROL 35 IAŞI, fiind numai 20 locuri vacante.

SALONUL DE CORSETERIE

Fany Dunavetchi

din str. Mârzescu 6 (etaj)

EXECUTĂ IREPROŞABIL:

CORSETE, BURTIERE, SUTIENE, CENTURI MEDICALE ETC., CU

Preţuri foarte convenabile.

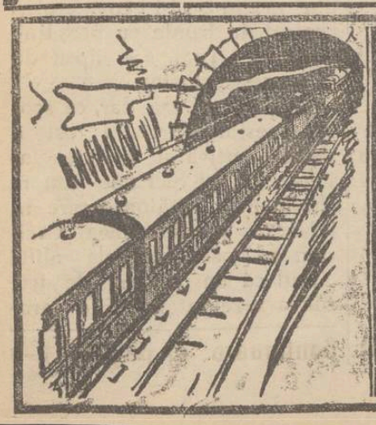

LA DRUM NU PLECAŢI FĂRĂ

TESTA

COMBATE ÎN SCURT ATACURI DE GRIPĂ FIORI-ARSITĂ JUNGHIURI-MIGRENE DURERI DE DINŢI

O critică la adresa congresului învăţătorilor

(Continuare din pag. I-a)

priu zise numai 3 ore (orele 5-8 p. m., din prima zi), tot restul timpului fiind destinat şedinţei festive şi excursiilor?

Aşa ceva nu s'a întâmplat niciodată până acum.

Problema salarizărei, care se bucura întotdeauna de o atenţie deosebită, a fost pusă tocmai în coada ordinei de zi, şi s'a tratat aşa cum s'a tratat, ca şi cum învăţătorimea ar fi pe deplin satisfăcută de situaţia materială în care se găseşte.

Problema pregătirei universitare a învăţătorilor, în felul cum s'a pus de către comitetul central, nu evidenţiază de cât intenţia acestuia de a îndepărta învăţătorimea de cultura universitară. Căci acele instituţii pedagogice preconizate, sunt irealizabile, ori realizabile peste un timp îndelungat. Aşa dar, sub masca acestor institute, comitetul central doreşte ca măcar să întârzie această pregătire universitară, dacă n'o va putea suprima.

Cauza? presupunerea faptului că învăţătorimea cu studii, pe care membrii din comitetul central nu le prea au, s'ar emancipa de sub obladuirea conducerei Asociaţiei.

Totuşi, învăţătorimea va lupta pentru a i se deschide calea către Universitate, iar nu către nişte institute iluzorii, parodii de Facultate.

Dar comitetul a mai făcut şi altă greşală: greşala ideilor pre concepute. Numai aşa se explică pentruce vorbitorilor militanţi pentru idei deosebite, s'a căutat să li se închidă gura. Aşa s'a întâmplat, de exemplu, în chestiunea şcoalelor superioare ţărăneşti; în cea a pregătirei universitare, etc.

Pentru a se masca aceste atentate la libertatea vorbitorilor, s'au numit comisiuni care să discute toate propunerile şi să găsească soluţii mai nimerite. Aceasta, desigur ca mângâiere, căci în aceste comisiuni va fi cu mult mai uşor imprimarea vederilor comitetului central.

Aşa dar, congresul învăţătoresc din anul acesta va rămâne un congres cu caracter mai mult sărbătoresc, decât cu caracter de muncă. Şi acest caracter sărbătoresc nu face decât să scoboare prestigiul unui congres dela care aşteptam revendicări ce de multă vreme ne rod sufletul.

MIHAI CÂMPU

Spitalul de Boli mintale şi nervoase Socola Iaşi

PUBLICAŢIE

Se aduce la cunoştinţa celor interesaţi că in ziua de 27 Septembrie 1934, se vor ţine în localul spitalului Socola din com. Bucium jud. Iaşi, următoarele licitaţii prin bună învoială:

1. La ora 10 dim. pentru darea în antrepriză a lucrărilor de reparare şi vopsitul cu materialul antreprizei a învelitorilor de tablă dela cădiriile spitalelor Răducăneni-Bohotin jud. Fălciu, până la suma de 75.000 lei.

2. La ora 11 dim. pentru furnizarea unei telor necesare atelierului de fierărie dela spit. Socola, până la suma de lei 16675.

Licitaţiile se vor ţine în conf. cu art. 88—110 din Legea Cont. Publice, reg. O. C. L. şi normele publicate în M. O. No. 127 din 4 Iunie 1931.

Toate persoanele care vor lua parte la aceste licitaţii, vor depune pe lângă ofertă şi o garanţie de 5% din valoarea furniturei oferite, iar oferta se va face numai în conf. cu caetul de sarcini, care poate fi văzut în fiecare zi de lucru la administraţia spitalului Socola Iaşi, între 8—13.

Medic Primar Director,
Dr. Ballif
No. 6024 7 Sept. 1934

Grădina Pomul Verde

Astăzi Marţi 11 Septembrie

celebrul star mondial

Himan Prizant

joacă în matineu

Verlangt a Husen

şi seara

Jankel fin Galiţie

Regia, Himan Prizant

Dirigent, Kreisler

Orchestra jazz Sigally

Reţineţi biletele din vreme.

Institutul de Radiologie şi Electrotherapie

Dr. N. DABIJA

Conferenţiar onorific al Clinicei Medicale. Medic al Casei Asigurărilor Sociale

BOLI INTERNE

Diagnostic şi tratament cu

Raze X

Diathermie, ultraviolete, băi de lumină, etc.

Consultaţiuni 1—2 şi 5—8

Str. Sfi. Atanase No. 2 Iaşi

LICEUL DE BAEŢI şi ŞC. COMERCIALA SUPERIOARA

MIHAIL KOGALNICEANU

IAŞI STR. C. A. ROSETTI 4

Şcoli cu drept de publicitate, cu drepturi egale cu a statului

Internat, Semi-internat şi Externat

Taxe şcolare reduse, se fac mari reduceri pentru elevii săraci şi silitori

Se primesc înscrieri în cl. I şi V cu examenul de admitere dat la stat. Elevii ce se inscriu în cl. I pot da examen de admitere şi la acest liceu la 2 Sept. sau 15 Sept.

LICEUL ARE PÂNĂ IN PREZENT 335 BACALAUREAŢI.

Director TITUS PATRICIU

Industrie ieşană

Prima moară de foc

Instalaţia modernă din Şos. Moara de foc — Aspecte dela faţa locului Morarii şi problema pânii

Continuând seria anchetelor la instituţiile industriale din localitate, am făcut o vizită la moara „Fruchtman" din Şos. Moara de foc.

Intre morari şi gazetari

Trebue să mărturisim cu toată sinceritatea că ancheta aceasta ni se prezintă mai dificilă decât toate celelalte.

Pentrucă în dorinţa de a servi marea massă a cetăţenilor, gazetarii s'au deprins a judeca sever pe acei cari furnizează făina şi pâinea cea de toate zilele. Deaceia raporturile dintre morari şi gazetari sunt, după cum s'ar putea spune, dintre cele mai „reci".

Pentru moment încheem un armistiţiu cu morarii.

Prima moară de foc

Moara este proprietatea d-lor S. Fruchtman şi I. Rachmil, industriaşi cu bună reputaţie în toate cercurile.

Găsim la biurou pe d. I. Rachmil care ni se pune la dispoziţie cu o deosebită amabilitate.

Moara, o clădire enormă în 5 etaje, este situată într'un cartier eminamente industrial: Şos. Moara de foc.

In acest cartier îşi mai au sediul: Moara Dacia, întreprinderile Weissman, Distribuţia, fabrica Horga şi altele.

După informaţiile interlocutorului nostru d. I. Rachmil, cartierul Moara de foc îşi trage numele dela această moară.

Aici s'a înfiinţat în urmă cu vreo 60 de ani, prima moară de foc.

Instituţia a fost pe rând în proprietatea unor industriaşi ca: Linc, Grünspan şi în timpul din urmă d-nii Fruchtman-Rachmil et Comp. — fabrica fiind societate în nume colectiv.

In moară

Să pătrunzi într'o moară când maşinile se află în lucru, nu-i chiar aşa de plăcut.

Zgomotul maşinelor te asurzeşte. Şi apoi praful de făină, cu toată perfecţionarea tehnică, cu toate aparatele aspiratorii, se furişează şi ţi se aşează pe haine, dar mai ales pe căile respiratorii şi după un scurt timp, când nu eşti obişnuit, începi să tuşeşti.

Discuţie... babilonică

Mai cu seamă zgomotul din moară este buclucaş; în special când vrei să discuţi sau să pui unele întrebări.

Oricât de tare ai vorbi, zgomotul îţi acoperă cuvintele.

Atât subsemnatul cât şi însoţitorul meu, răcneam ca nişte disperaţi pentru ca să fim auziţi de d. Jean Petrescu şeful morar care ne dădea explicaţii. Şi d. Petrescu ţipa la noi cât îl lua gura... Dar cu toate aceste eforturi vocale, ne înţelegeam ca... surzii.

Una întrebam şi alta ni se răspundea; una ni se răspundea şi alta înţelegeam. Un fel de discuţie babilonică.

Cum se macină

In ceiace priveşte instalaţia tehnică, moara Fruchtman înregistrează elogii meritate.

Maşini noi de curăţat grâul; de măcinat; de cernut etc.

Este interesant procesul la care-i supus bobul de grâu.

Grâul introdus la catul de jos al fabricei, într'un aparat special, trece prin filiera maşinelor instalate în cele 5 etaje ale clădirii, printr'un procedeu technic îndeajuns de complicat.

In acest timp vine spălat, măcinat, date înlături impurităţile, şi se întoarce în altă parte a clădirei prefăcut în făină.

In ceiace priveşte higiena în moară, putem spune impecabilă.

Moara Fruchtman macină pe zi 5 vagoane grâu—câte odată chiar ceva mai mult, aprovizionând multe oraşe din Moldova şi Basarabia.

Preţul grâului şi federalele

Stau de vorbă cu d. Rachmil asupra preţului grâului şi a făinei,

Industriaşul ieşan ne informează că preţul grâului este de 4.70 kgr., şi faţă de cheltuelile exorbitunte pe care le are instituţia, făina trebuie să se vândă la preţul actual de 6,80 kgr.

— „Chiar la preţul acesta ne spune d. Rachmil, pierdem la fiecare vagon 3000 lei.

Grâul este scump deoarece federalele inmagazinează tot grâul de la producător.

Cartelul cu brutarii

Discutând despre conflictul brutarilor cu primăria şi despre aşa zisul cartel mascat al morarilor cu brutarii, interlocutorul nostru ne spune categoric şi ne roagă să precizăm în gazetă:

— „Nu este adevărat că există vreun cartel între noi şi brutari. Dacă ar exista un astfel de control, ce ar mai determina pe brutari să cumpere făină din alte oraşe; o făină de calitate mult inferioară, numai ca s'o cumpere mai eftin".

Proprietarii fabricei Fruchtman ni-au prezentat un calcul minuţios din care se deduce că preţul făinei n'ar putea fi redus.

Acest calcul a fost prezentat şi d-lui primar O. Racoviţă.

E un tablou care cuprinde variaţiile de preţuri la grâu; extracţiile, cheltuelile etc.

După cât ne spune interlocutorul nostru fabrica Fruchtman ar avea în fiecare lună un stat de plată pentru personal, de 150 mii lei; plus dări şi diferite angarale.

Refacerea morii

Moara Fruchtman se află în prezent în prefacere.

Se amenajează încăperi noui şi se aduc maşini speciale cari vor face o făină mult superioară celei cunoscute până în prezent.

Moara aceasta este o instituţie occidentală, iar conducătorii ei oameni civilizaţi.

Z. DESSMOND

S'a tăiat lumina la Ad-ţia de constatare

fiindcă nu s'a plătit Uzinei

Contribuabilii superstiţioşi, interpretează în fel şi chip, faptul ca de o bucată de vreme, seara, nu mai străluceşte lumina în birourile Ad-ţiei financiare de Constatare ca de obiceiu.

Fie că era, fie că nu era de lucru, după un vechi obicei neexlicabil de altminteri, de cât prin aceia că se obliga funcţionarii să stea şi seara la birou ca să se creadă că se munceşte mult,—birourile erau luminate până târziu seara.

Unii superstiţioşi cobesc că.. asta e semn că va fi... schimbare, sau că va fi înoire etc.

Dar adevărul e că, statul fiind cel mai rău platnic, n'a plătit consumul luminei şi Uzina electrică... a tăiat firul.

Fără somaţie, fără sechestru.., şi fără publicaţii de vânzare!

Suspendare ciudată

a unor învăţători bucovineni

Cernăuţi 11.—24 învăţători din judeţul Storojineţ au primit o adresă oficială prin care sânt anunţaţi că au fost suspendaţi din slujbe din cauza „uneltirelor duşmănoase în contra statului".

Intre aceşti dascăli este şi fostul deputat Andresciuc, decorat cu „Steaua României".

Invăţătorii susţin că a căzut năpasta peste ei, deoarece sânt înscrişi în organizaţia naţional-ţărănistă.

Iată unde duce politica în învăţământ!...

P. Bl.

O agresiune sîngeroasă

în str. Păcurari

O agresiune sângeroasă s'a produs în str. Păcurari.

Dumitru Blaton din serviciul şcolii normale de băieţi „Vasile Lupu" din Iaşi, a chefuit la un local din str. Păcurari cu Dumitru Carpciuc din str. Raiului.

După băutură, cheflii s'au luat la ceartă. Din discuţie aprinsă s'a ajuns la bătaie. Carpciuc l-a lovit pe Blaton cu un cuţit în cap.

Victima în stare serioasă a fost internată în spital.

Agresorul s'a baricadat într'o casă, zăvorind uşile.

x **La biroul circulaţiei** de pe lângă chestura locală de poliţie, s'a depus o servietă maron, puţin uzată. Obiectul s'a găsit în seara de 9 Septembrie într'o trăsură de piaţă.

Păgubaşul este invitat la poliţie să-şi ridice servieta.

O Miss, cerşetoare

Cazul dramatic al unei regine a frumuseţii

Ziarele engleze relatează cazul impresionant al tinerei Ishbel Courtney, în etate de 28 ani. Acum câţiva ani ea a fost aleasă „Miss Glasgov" şi obţinuse al doilea premiu la concursul de frumuseţe pentru „Miss Anglia".

Atunci Ishbel Courtney primise mai multe propuneri interesante de căsătorie. Ea însă le-a refuzat, dorind să petreacă liberă.

A dus o viaţă zbuciumată şi rezultatul este că astăzi fosta „regină a frumuseţii" a ajuns cerşetoare pe străzile Londrei.

De durere, tânăra fată a încercat zilele trecute să-şi curme viaţa. Ea a înghiţit o doză de otravă şi a fost internată în spital.

Un banchet politic

în onoarea d-lui N. Petrea

Averescanii din judeţ au serbătorit Sâmbătă seara printr'un frumos banchet, la Podul-Iloaie pe şeful politic al judeţului d. avocat Nicu Petrea.

Serbătorirea a fost organizată de d. Gr. Ţurcanu şeful sectorului Podul-Iloaie.

Au participat prieteni politici din toate comunele judeţului Iaşi, în număr mare.

Din Iaşi au participat d-nii Petre Pogonat preşedintele organizaţiei, d. N. Petrea serbătoritul, d. Const. Căpriţă, colonel Vasiliu, avocat Marcel Câmpeanu, căpitanii Florea Popescu, Manoliu, Caimacan şi Popovici-Zahorna, d. Z. Dessmond, M. Teodorescu, Mendel Leibovici, Florea Gugui, Carol Hart, Gh. Stroja, Gh. Sava, Gh. Găluşcă, Cordescu, V. Tăutu, Zeilic Avram, Gh. Tăbăranu, Victor Vineş, B. Rozner şi alţii.

In total serbătorirea a întrunit vre-o 500 de oameni cari au manifestat pentru d. Petrea.

La banchet au toastat impresionant d. Gr. Ţurcanu săteanii Tifinică şi Marcel Câmpeanu, Vines, Zahorna, Z. Avram, Fl. Gugui, Fl. Popescu, Const. Căpriţă, Petre Pogonat şi alţii.

Tuturor le-a răspuns d. N. Petrea mulţumind pentru cuvintele de elogiu care i-au fost adresate.

Tot în cursul zilei de Sâmbătă au mai avut loc alte 4 întruniri averescane în comunele Dumeşti, Hârpăşeşti şi Căcărăzeni. REP.

x La casă nouă: uleiuri durabile. Ulei durabil la *„Cămila"*.

x Vineri se va serbători, cu deosebită solemnitate, hramul bisericei „Ziua Crucei" din localitate.

Aţi câştigat astăzi la loterie, costul biletului Dv.? CUMPARAŢI IMEDIAT ALT BILET ÎN SCHIMB LA „COLECTURA NOROCULUI" BANCA EMANOIL MARCOVICI STR. ŞTEFAN CEL MARE №15

unde aveţi cele mai mari şanse de câştig până la 26 SEPTEMBRIE a. c.

ÎN ULTIMA ZI PE LÂNGĂ NUMEROASE CÂŞTIGURI, SE TRAG 15 PREMII CÂTE LEI UN MILION

Pregătiri sanitare la Iaşi

în legătură cu epidemia suspectă dela Constanţa

Epidemia dela Constanţa, asemănătoare Holerei, a produs şi în Iaşi o vie îngrijorare.

Autorităţile sanitare, ca şi autoritatea superioară militară, au procedat de îndată la măsurile de apărare ce se impun.

Notăm că până în momentul când scrim aceste rânduri, încă nu sosise din Bucureşti confirmarea oficială asupra naturei boalei dela Constanţa.

*

O primă consfătuire a avut loc la serviciul sanitar al municipiului, prezidată de d. dr. Cădere.

Medicul şef a arătat medicilor prezenţi situaţia cum se prezintă şi a indicat măsurele urgente ce se impun, de îndată ce confirmarea holerei ar veni dela institutul „Cantacuzino" din Bucureşti.

Medicii şi-au dat părerile,— stabilindu-se un perfect acord, în ceia ce priveşte aplicarea măsurilor profilactice.

Autorităţile sanitare militare şi cele de la gară, vor colabora.

Călătorii din Constanţa pentru Iaşi, vor sosi într'un vagon închis. Călătorii, dacă nu vor fi suspecţi, vor fi invitaţi a-şi indica adresele şi câteva zile să nu părăsească locuinţele. Zilnic vor fi vizitaţi de medicii de circumscripţie, sau particulari acreditaţi.

Populaţia va fi invitată a se supune vaccinării cu serul anti-holeric, care nu prezintă nici o primejdie.

Starea sanitară a localurilor publice, va trebui înbunătăţită.

Cum era de aşteptat, d. Osvald Racoviţă, primarul oraşului, a promis cel mai larg concurs serviciului sanitar.

D. dr. Cădere va lansa un apel către populaţia Iaşului.

O amintire

despre chipul în care a fost apărat Iaşul în 1913, de aceiaşi primejdie, va interesa poate pe cetitorii noştri.

Regretatul marele profesor dr. Cantacuzino, pe atunci director general al serviciului sanitar, s'a gândit în primul rând la Iaşi. A sosit de îndată în localitate, însoţit de d. dr. Demetrescu din Piteşti, pe care l'a instalat medic şef al oraşului, pe timpul cât Iaşul va fi ameninţat.

D. dr. Demetrescu a lansat imediat un apel către populaţie.

Dar înainte de toate, d. dr. Demetrescu a cerut şi obţinut concursul presei şi în special al „Opiniei".

Apelul d-rului Demetrescu a găsit în populaţie ecoul dorit. Şi cu blândeţe, măsurile au fost executate şi primejdia evitată.

Iar la urmă, profesorul dr. Cantacuzino a mulţumit presei, zicând că fără concursul ei, invazia holerei în Iaşi ar fi fost inevitabilă.

DAN

*

Măsurile poliţiei

Serviciul sanitar al oraşului a rugat poliţia să colaboreze împreună, pentru a împiedica pătrunderea molimei ce bîntue la Constanţa.

D. Grig. Botez, directorul chesturii a luat o serie de măsuri dictate de împrejurări.

Astfel d-sa a dispus să se facă un control sever pasagerilor la toate hotelurile din oraş.

Antreprenorii hotelurilor sînt datori să anunţe imediat pe toţi pasagerii care vin din Constanţa şi împrejurimi.

Pe de altă parte s'a dispus facerea unui control riguros la gară, la venirea trenurilor care au legături cu Constanţa.

Şi o altă măsură este că toţi gardienii publici au fost înştiinţaţi să anunţe orice caz suspect de boală, care s'ar semnala în raza respectivă.

Toate persoanele care sosesc la Iaşi din Constanţa, vor fi puse sub carantină.

*

In baza unei telegrame primite ieri, d-na colonel Iliescu a plecat la Constanţa, unde soţul d-sale se află bolnav.

Ni se spune că astăzi ar fi fost aduşi dela Constanţa doi ofiţeri bolnavi, şi au fost imediat izolaţi.

Alegeri ad-tive

Rezultatul alegerilor judeţene din *Dorohoi* este următorul:

Lista liberală ia 20 mandate (16,993 voturi); lista naţ.-ţărănistă ia 10 mandate (7922 voturi); lista gogistă ia un mandat (3529 voturi). Listele georgistă (2068 voturi) şi cuzistă (2191 voturi) nu iau nici un mandat.

Capul listei liberale este d Ionel Pilat, iar al listei naţ.-ţărăniste d. Al. Răutu, fost deputat.

*

La Ismail alegerea comunală:

Liberali 1603 voturi cu 19 mandate.

Naţ.-ţărăniştii 806 voturi cu 9 mandate.

Detaşări de profesori

Cu prilejul ultimelor detaşări în învăţământul secundar, au fost detaşaţi la Iaşi următorii profesori: Maer Beatrice (istoria) dela Bacău; Hurmuzache Elena dela Huşi; Baldovin Lidia (fraeceză) dela Huşi; Gheţu Vasile (franceza) de la Bucureşti; Marinescu Aneta (lucru) de la Bazargic; Botez Sindbei (franceza) dela Bârlad; Gheorghiţă Maria (matematici) de la Bârlad; Isatiuc Veturia (matematici) dela Tg. Jiu; Buşilă Rozina (română) dela Chişinău şi Huidovic Maria (româna) dela Bălţi.

Am vîndut Germaniei

surplusul recoltei de cereale

Chişinău 11.—Ieri a avut loc o conferinţă a exportatorilor de fructe, prezidată de d. ministru dr. Manolescu-Strunga.

Cu acest prilej, d. Manolescu-Strungu a declarat că: — La Berlin a încheiat o convenţiune prin care a vândut Germaniei tot surplusul recoltei de cereale.

Un incident

D. dr. Manolescu-Strunga a acordat suma de 2 milioane lei cu scopul de a se ridica preţul strugurilor.

Cu ocazia acestei vizite s'a produs şi un incident.

Exportatorul de fructe d. I. Rahland a insultat pe d. dr. Manolescu Strunga, spunând că toate măsurile nu sunt de cât paliative.

D. Rahland a fost reţinut la poliţie. COR.

Ştiri poliţieneşti

Scandal şi încăerare la o bodegă. — Aizic Leibovici din str. Labirint 4, Iţic Şteinberg din str. Ciobanu 21 şi Marcu Sender din str. C. Negri No. 26 au făcut scandal la o cârciumă din str. Smârdan, apoi s'au încăerat, însângerându-se.

Toţi au fost conduşi la poliţie pentru cercetări.

Arestarea unor hoţi.— Au fost arestaţi ţiganii Avram Pavel Mina din Tg. Neamţ şi Const. Călin din Bârlad, autorii unor furturi în judeţul Iaşi.

Un chiriaş necinstit.— D-na Maria Mihăescu din str. Adunaţi nr. 30, a reclamat poliţiei că i-a dispărut chiriaşul pe care-l ţinea în gazdă: Const. Popa din Fălticeni, care i-ar fi luat o sumă însemnată de bani şi lucruri de valoare. Şi pe deasupra nici nu i-a plătit chiria pe două luni.

Furturi. — Femeile Leahu Alexandrina şi Maria Simion din str. Armeană 1 s'au plîns poliţiei că răufăcători i-au furat lucruri casnice.

— D-lui Alexandru Sebastian din Ţigănaşi, i s'a furat îmbrăcăminte dintr'o căruţă care staţiona pe str. Fulger.

Diverse.— Au fost duşi la poliţie pungaşul de buzunare Pricul Const. fără domiciliu şi Lică Maslovici din str. Uzinei Nr. 2 la pretenţia d-lui L. Schwartz din str. Zugravi pe motivul că l a bătut.

La 7 lei,-pînea e destul de scumpă

Căci o pîne de un kgr. n'are nici 600 grame făină

Doresc să clarific în anumită privinţă chestiunea pânii, atât pentru D-nii Edili autorizaţi cu aranjarea preţului, cât şi pentru publicul consumator, care nu mai poate suporta un nou bir la pâine, din capriciul de îmbogăţire al morarilor şi brutarilor.

Regulamentul Sanitar, publicat în Monit. ofic. No. 90, din 25 Aprilie 1930, sub artic. 157, prevede că pâinea poate să conţină până la 40 la sută apă.

Nici o pâine analizată în Laboratorul de Chimie Iaşi, n'a avut apă sub 40 la sută; toate pâinele analizate au avut peste 40 la sută până la 45 la sută apă.

Când o pâine are greutatea 1 kilogr. (ceia ce nu se întâmplă nici odată, de oarece pe lângă toleranţa admisă de municipiu, 50 grame,—mai are o lipsă de cel puţin 50 gr.), pâinea cântăreşte cel mult 920 gr. Scăzând 40 la sută apă permisă de regulamentul sanitar, rămâne 520 gr. făină, admiţând chiar 600 gr. făină — pentru fabricarea unei pâini, pe care brutarii o vând ca pâine de 1 kilogram!

Făcându-se calcul la costul a 600 grame făină de grâu la preţul vagonului de grâu din comerţ, care nu trece de 40,000-43,000,— preţul de 7 lei pâinea albă, este mare.

Pînea ar putea să se vândă chiar sub 7 lei, fără ca morarii şi brutarii să piardă.

Publicul trebue să ia cunoştinţă, că preţul de 7 lei este prea scump, pentru populaţia nevoiaşă mai ales; şi trebue înfrânate poftele de câştig ale morarilor şi brutarilor.

Chiar dacă vagonul de grîu ar fi 50,000 lei (cea ce nu-i cazul, pe piaţă neoferindu-se de cât cel mult până la 43.000) preţul actual de 7 lei pentru pâinea albă este un preţ de câştig.

Theodor C. Apostol
Chimist-şef Iaşi
Laboratorul de Chimie

Discuţii însufleţite la primărie

Soluţia amânată pe Sâmbătă

La Primărie s'a întrunit ieri înspre seară, comisiunea care avea să ia în discuţie definitivă memoriul brutarilor ieşeni, înaintat încă acum trei săptămâni.

Au participat d-nii Osvald Racoviţă, primar, şi d-nii Pascu Stanciu, Ionel Frühling, Nicu Stanciu, ajutori de primar.

Camera de comerţ a fost prezentă prin d-na Mariette Cerkez şi d. deputat Iancu Zipa, preşedinte.

Brutarii, au trimis o delegaţie de cinci, în frunte cu d. Georges Chiuca.

Morarii, reprezentaţi numai prin d. Drăcşineanu.

*

D. Ionel Frühling a dat în primul rând cetire memoriului Sindicatului brutarilor.

Se cere aprobarea majorării preţului pâinii cu 1 leu, motivându-se că preţul făinii s'a urcat considerabil.

In continuare d. Ionel Frühling a cetit raportul d-sale, cuprinzând datele şi cifrele referitoare la problema în discuţiune.

D. Pascu Stanciu, prim ajutor de primar a precizat că din datele primite în ultimele 8 zile dela ad-ţiile diverselor oraşe din Moldova, reiesă că peste tot locul pâinea se vinde 7 şi 6 lei.

Pretutindeni au fost presiuni din partea morarilor. Au fost însă anihilate, prin măsura de a se aduce făină din alte centre.

D. Georges Chiuca a arătat că la actualul preţ al desfacerei făinei de către morile ieşene, brutarii nu mai pot fabrica la preţul de 7 lei.

A cerut în concluzie, să se ia o hotărîre definitivă.

D. Drăcşineanu a prezintat o situaţie de desfacere a pâinii în oraşele din jurul Iaşului.

A arătat, că într'adevăr, pâinea se vinde 7 lei.

Pâinea este de 850 grame. Cum ar fi la Brăila. Bacău, etc. Discuţiile au decurs pe ton... gradat.

D. primar O, Racovitză s'a inut dârz.

A subliniat că posedă informaţii riguros exacte că morile ieşene deţin cantităţi considerabile de grâu achiziţionate la preţuri mici. In nici un caz, a încheiat d-sa, nu va lăsa ca populaţia să fie jăcmănită.

*

D. Iancu Zipa a fost tranşant. A cerut ca să se lămurească odată pentru tot'deauna situaţia. D-sa mai socoate că brutarii sunt nedreptăţiţi.

La urmă s'a căzut la acordul de mai jos:

O delegaţie, compusă dintr'un reprezentant al municipiului, d. Ionel Frühling şi unul al Camerii de comerţ, care va fi desemnat în cursul zilei, va vizita oraşele: Galaţi, Brăila, Bălţi, Bacău şi Roman.

La faţa locului, se va culege toate datele. Sâmbătă 15 crt. se va întruni din nou comisia pâinii şi se va lua o decizie irevocabilă.

Brutarii au fost de acord cu cele hotărâte.

Aşa dar pe Sîmbătă.. p.grancea

Sâmbătă 15 Septemb. 1934 se deschide
în PARCUL CAROL
Expoziţia Târg a Industriei Româneşti
E. T. I. R.
Industria Românească egalează industria străină! Totul se poate produce în ţară! Numai există nici un secret tehnic pentru industria românească! Veniţi să vedeţi această victorie a muncii naţionale în Parcul Carol!
50% REDUCERE PE C.F.R.

O statue

pentru Carmen Sylva

Un comitet de iniţiativă a hotărât să activeze pentru ridicarea la marginea Mării Negre, a unui monument de marmoră în amintirea reginei Elisabeta, poeta Carmen Sylva.

Invăţător urmărit

pentru nereguli

Cabinetul 4 instrucţie a dat ordonanţa definitivă de urmărire în contra învăţătorului Const. Matei directorul şcoalei primare din Mogoşeşti.

Invăţătorul este acuzat a fi luat bani din fondurile şcoalei în baza unor lucrări fictive şi chitanţe false.

Deasemeni este acuzat că a împrumutat mobilierul şcoalei pentru diferite ocaziuni, luând chirie în acest scop.

Dosarul a fost înaintat la Tribunal.

Informaţii

x S'a anunţat că d. ministru de finanţe Victor Slăvescu pleacă astăzi la Geneva.

Nu se ştie însă dacă pleacă... *demisionat* sau nu.

D. Slăvescu e nemulţumit de faptul că nu s'a pus în aplicare decretul pentru revizuirea funcţionarilor şi realizarea unei economii de 800 milioane lei. Deaceia s'a arătat hotărât a se retrage din guvern.

x O nouă şi mare mişcare în finanţe se pregăteşte pentru finele acestei luni. Mişcarea va cuprinde mai ales personalul superior din serviciul exterior.

In central se vor face câteva schimbări foarte importante.

x **Inflaţie de avocaţi** — *Cu prilejul congresului avocaţilor, ţinut la Oradea, s'a aflat că în Bucureşti sînt înscrişi 4900 avocaţi, — ceia ce înseamnă un avocat la 120 locuitori! Insă nu profesează efectiv decât vre-o 700 avocaţi.*

x Dl. I. Babic, şeful vămei Iaşi, a fost mutat la Sibiu.

x **Mama contra fiului.** — D-na Maria Creţu din strada Caragiale, a făcut la parchet o reclamaţie în contra fiului ei în etate de 16 ani, anume Dumitru Creţu, învinuindu-l că ar ameninţa-o cu moartea.

Reclamanta arată că fiul ei este un element viciat, fură din casă bani şi obiecte, spărgând dulapurile şi uşile în acest scop.

Nefericita mamă cere internarea fiului ei într'o casă de corecţie.

x Membrii sectorului Mitropoliei al partidului Naţ-Ţără nesc, sunt convocaţi pentru Mercuri 12 Sept. ora 9 seara când li se vor face comunicări importante.

x Materialul *„Cămila"* e ca vinul: cu cât se învecheşte, cu atât e mai bun.

x **Tusa şi Răguşeala** în bronchitele gripale dispar repede cu *Pastilele de Eucalipt Benzomentolate Dr.Ratianu* aprobate de Consiliul Sanitar Superior. Indicate în toate afecţiunile pulmonare, laringite, astmă, desinfectează plămânii uşurează respiraţia. Depozit Farmacia Dr. Ratianu, Cuza-Vodă 48.

Abonaţi-vă la „Opinia"

Aceste legume frumoase, coapte şi selecţionate le puteţi avea şi în luna Decembrie tot atât de proaspete şi gustoase ca şi în lunile de vară.

Din recolta reuşită a acestui an, făbricile „GRIVIŢA" s'au aprovizionat cu legumele şi fructele cele mai frumoase, din care a preparat feluritele sale specialităţi atât de apreciate de publicul consumator. In orice oraş, orăşel sau sat, găsiţi la magazinele bune conservele GRIVIŢA întotdeauna proaspete. Aroma şi gustul fin al conservelor GRIVIŢA se datoresc felului priceput cum ştie să le gătească fiind fierte în zeama lor proprie.

CONSERVELE GRIVIŢA

TECHNICUM

Şcoală secundară cu drept de publicitate

(Monitorul Oficial No. 98259/933)

Chişinău, Strada Iaşilor No. 9

au început înscrierile elevilor pentru cursurile I, II şi III, precum şi pentru secţia pregătitoare.

Specializare în anul III în următoarele secţiuni:
Secţia I Electromecanică.
II Arhitectură—construcţii.
III Sondagii petrolifere, sondagii de fântâni arteziene etc.

Examenele de corigenţă încep la 17 Septembrie

Inceputul cursurilor la 1 Octombrie. Pe lângă şcoală funcţionează un internat. Inscrieri, prospecte, informaţii: Marţi şi Vineri la cancelaria şcoalei de la 9—14.

AZI la ROXY Două filme şlagăre cu 12 şi 8 lei

Povestirile D-rei Hoffmann

cu ANNY ONDA Al doilea film —

Pat şi Patachon Cavalerii în zdrenţe

Miky şi Jurnal Pathe complectează programul.
Acelaş program diminetile de Sâmb. şi Duminică cu 8 şi 6 lei intr.

Atenţiune! Faceţi-vă analiza urinei care pentru medic constitue oglinda sănătăţii Dvs. Nu neglijaţi şi luaţi măsuri din timp. Vase speciale de colectat urina şi instrucţiuni vă stau la dispoziţie la Farmacia Dr. Beceanu Piaţa Halei Iaşi.

Crema Mony este cea mai fină cremă pentru înfrumuseţarea feţei.

Crema Mony este secretul Doamnelor frumoase.

Crema Mony este preparată din substanţe inalterabile şi nevătămătoare.

Crema Mony întinereşte pielea, dându-i un aspect proaspăt şi catifelat.

Crema Mony se întrebuinţează cu mare succes contra pistruilor, petelor de ficat, sarcini, bubuliţe, coşuri, erupţiuni şi crăpături ale pielei şi a buzelor provenite din vânt sau ori ce cauze; asigură în scurt timp efectul dorit.

Depozit general:

Farmacia Curţei Regale FRAŢII Dr. KONYA

ŞCOALA de DANS

Str. Lăpuşneanu 24

Inscrieri prânz 11-1 seara 7-9

ULTIMA ORĂ

NU-I HOLERĂ!

Rezultatul analizelor este negativ

Constanța 11 — Pentru a se preîntimpina o întindere a epidemiei, s'au luat măsuri sanitare extraordinare. S'a înființat un lazaret la Reg. 2 anti-aerian unde au fost izolați bolnavii. Toți soldații au fost inoculați cu ser anti-holeric.

Mai sînt în total 30 bolnavi. Ieri s'a mai înbolnăvit Lt. Coșuleanu Spiridon.

D. col. Iliescu, comandantul Reg. 2 anti-aerian, *nu-i bolnav de stomah*, ci are colici hepatice, din cauza emoției din ultimele zile.

*

Aseară s'a făcut un atent examen bacteriologic, de către d. colonel dr. Popescu șeful laboratorului bacteriologic al spitalului „Regina Elisabeta" din București, fiind asistat și de alți medici. *Rezultatul analizei a fost negativ; nu s'a găsit bacilul holerei.*

Se crede că nenorocirea s'ar datori unei intoxicațiuni violente provenită de la vasele de aramă în care s'a preparat mîncarea; sau de la carne alterată.

*

București 11.— Examenile bacteriologice făcute la București, *au dat reacții negative.*

S'a hotărât a se face o contra-analiză la institutul „Cantacuzino". In acest scop a fost deshumat la Constanța cadavrul unui soldat și s'au luat viscerele. Azi după amiază se va da rezultatul.

D. general Paul Angelescu s'a înapoiat în Capitală.

D. dr. Costinescu, ministrul sănătății pleacă astăzi la Constanța.

Reorganizarea conducerii

partidului naț. țărănesc

Cazul Maniu-Vaida a rămas nelămurit

București 11.—In ședința de ieri a comitetului executiv naț. — țărănesc, și-au expus punctele de vedere d-nii Maniu și Vaida. S'au criticat aducându-și reciproc acuzații. Ambii au spus că urmează politica partidului, însă și-au rezervat anumite atitudini personale.

In fond, situație de incordare între cei doi fruntași ardeleni, a rămas neschimbată.

*

Aseară, ședința s'a deschis la ora 10.

D. Maniu a propus, ostentativ, alegerea d-lui Vaida ca vice-președinte al partidului.

S'a iscat discuție asupra situației unor membri din Ardeal.

D. Maniu și-a susținut partizanii, cerând demnități în partid pentru d-nii V. Deleu, I. Moldovanu, Gh. Pop, etc.

D. Vaida și-a propus partizanii d-sale: Voicu Nițescu, Em. Hațiegan și alții.

D. Mihalache roagă pe d. Maniu să primească demnitatea de vice-președinte. D. Maniu refuză, spunând că înțelege să rămâe numai membru în birou.

Se face următoarea alegere, prin aclamații:

Vice-președinți d-nii Dr. N. Lupu, Al. Vaida, prof. N. Costăchescu, Pan Halippa și Aurel Vlad,

Secretar general d. Virgil Madgearu.

Casier d. Mihai Popovici.

*

Se alege apoi *delegația permanentă* astfel: d-nii P. Andrei, Armand Călinescu, D. R. Ioanițescu, V. Potârcă și I. Răducanu (din vechiul regat); Victor Deleu, Voicu Nițescu, Em. Hațiegan și Gh. Pop (din Ardeal); Gr. Cazacliu și M. Ghelmegeanu (din Basarabia).

*

Ședința comitetului executiv continuă astăzi. Se va dispune dizolvarea „gărzilor Maniu" și se va fixa data congresului general.

In caz de războiu

Anglia nu va sprijini Belgia?

Polemica dintre presa belgiană și engleză

Ziarul englez „Daily Mail" a publicat un articol care a provocat un răspuns din partea presei belgiene. Autorul articolului neagă că integritatea Belgiei ar mai avea, în cazul unui războiu cu technica modernă, aceiași importanță ca pe vremea lui Napoleon. Ba chiar ziarul englez amintește că n'are nici o însemnătate, în cazul unui conflict dintre Anglia și Continent, dacă cea dintâi va ocupa prietenește sau în calitate de inamic, teritoriul Belgiei.

Respectarea neutralității Belgiei nu va fi de nici un folos Imperiului Britanic; din contra, o serie de obligații...

Belgia nu prețuește nici cât un soldat englez

O singură privire aruncată asupra hărții Belgiei, și fiecare se va convinge că țara aceasta nu prețueşte nici cât viața unui soldat englez (scrie „Daily Mail"). Lățimea dintre hotare e de 308 km. ceea ce numai bine ajunge o jumătate de oră de bombardament aerian pentru ca să fie distrusă. N'are nici o rațiune ca Anglia să trimită flota pe țărmurile Belgiei sub motiv că-și apără propriile sale țărmuri de la o astfel de depărtare.

Se spune adesea că Anglia e obligată să să apere Belgia. Față de nici un stat nu există această obligație din partea Angliei. Belgia trebuie să-și caute ajutoare în propriile sale forțe și mai ales la statele prietene care au interes să-i apere granițele în fața dușmanilor.

Frontul va fi în aer

„Daily Mail" se îndoește de faptul că Belgia va fi în stare să-și apere singură granițele, așa cum n'a putut nici în ultimul războiu.

Câțiva specialiști belgieni socot că în cazul unei invazii, se vor retrage spre Anvers și vor solicita ajutorul Angliei.

Anglia nu va putea da un astfel de ajutor și specialiștii belgieni zadarnic încearcă să și întărească poziția lor pe Continent în speranța unui ajutor britanic. Va izbucni războiul? El se va desfășura deasupra capetelor noastre; *în aer.*

Apărați Londra

Atacul aerian îndreptat asupra Londrei va fi așa de puternic încât greaua problemă pentru englezi este cum să poată apăra docurile din port și feri populațiunea de panică.

Când în 1839 Anglia a convenit cu cele alte state să apere integritatea Belgiei, a făcut-o după situația timpului. Azi relațiunile din politica internațională sunt altele. Din punct de vedere militar, Belgia n'are nici o valoare.

Armată permanentă se ridică la 66.500 soldați și numai 195 avioane. Bugetul militar înglobează abia 18 mil. livre, pe când cel englez 118 mil. livre.

Răspunsul Belgiei

Articolul specialistului englez a provocat un viu comentar în opinia publică belgiană. Ziarul „L'Independance Belge", sub semnătura lui Charle de la Boverie, polemizează cu „Daily Mail" despre războiul în aer și socoate că tocmai în cazul unui atac aerian Anglia are tot interesul ca din Belgie liberă să-și facă o bază de apărare.

In ceea ce privește reproșurile ziaristului englez, Charle dela Boverie amintește cercurilor militare avertismentul Angliei, și deci să fie gata în orice moment să câștige prima luptă în războiul de apărare.

CEREȚI LA TOATE LIBRĂRIILE

Istoria Românilor

(Rezumat)

de D-nii Prof. EM. DIACONESCU și M. GALAN

pentru

Examenele de Admitere, Bacalaureat, corijențe

Rugăciuni la sinagogile din Iași

pentru însănătoșirea oștenilor dela Constanța

La marea sinagogă „Kantor" din str. Brăteanu s'au făcut azi dimineață rugăciuni impresionante pentru sănătatea întregei armate românești, în frunte cu M. S. Regele, precum și pentru însănătoșirea regimentului 2 antiaerian din Iași (în frunte cu d. col. Iliescu), aflat în manevre la Constanța.

Sinagoga Kantor e una din cele mai mari din localitate, și adăpostește peste 400 de enoriași.

Rugăciuni similare s'au făcut și la alte sinagogi din Iași.

Altă versiune asupra remanierei

București 11.— Ziarul „Universul" dă astăzi o nouă versiune asupra remanierei cabinetului:

E vorba astfel ca d. dr. Manolescu-Strunga să fie numit ministru al industriei.

D. Victor Iamandi or deveni ministru fără portofoliu (în locul d-lui C. Xeni).

Ar fi numiți subsecretari de stat, d. Eug. Titeanu la interne, și d. P. Bejan la industrie.

Chestiunea urmează a fi tranșată în Consiliul de miniștri de Joi.

Edilitare

O piață specială pentru fân și lemne

Pentru a decongestiona Hala centrală, d. prim ajutor de primar Pascu Stanciu e purces la o serie de măsuri.

Intre altele, d-sa hotărâse să mute piața de fân și lemne la Abator.

A fost sesizată Camera de comerț de către acei direct interesaț în cauză, care susțineau că prin măsura aceasta 1 se aduc mari prejudicii.

Eri, fiind la Primărie, d-na Mariette Cerkez și d. I. Zipa au cerut d-lui O. Racoviță să se renunțe la acest proect.

D-nii Racoviță și P. Stanciu au convenit că într'adevăr măsura nu-și are locul.

Dar cum fânul și lemnele încurcă tot angrenajul Halei Centrale, se va căuta un teren viran mai în centru, unde să se fixeze numai o piață pentru lemne și fân.

Se pare că edilii se vor opri la terenul viran din str. Uzinei.

Dar parcă auzisem că, pe acel loc Municipiul vrea să zidească o brutărie model?..

Rex

x **A fi frumoasă și atrăgătoare** este problema ce rezolvă **Crema Miraculoasă**. Această cremă distruge petele de pe obraz, albește și catifelează pielea dându-i un parfum delicios Depozit Farmacia Dr. Ratianu str. Cuza Vodă 48.

INFORMATIUNI

x ***Ministerul de interne dezminte zvonul că d. col. Gabriel Marinescu ar fi demisionat din demnitatea de prefect al Capitalei.***

x In București a sosit un trimis sovietic care se ocupă cu amenajarea localului legației rusești.

x Ministerul agriculturei a decis să împartă la țărani 1000 vagoane grâu pentru sămânță, cu prețul de 25.000 lei vagonul.

x Imprumutul intern va fi lansat spre finele acestei luni, cu clauza parității aur.

x Parchetul a dispus internarea în spital a deținutului Lupu Polac, care fiind în a 20-a zi de grevă a foamei, e într'o stare extremă de slăbiciune.

x *Abuz de încredere.* — Dl. M. Zelingher comerciant din str. Alexandri, a acționat în judecată pentru abuz de încredere pe comerciantul Isac Kahane din Tecuci.

D. Zelingher afirmă că a încredințat acestuia suma de 60 mii lei pentru o afacere din al cărei beneficiu să se folosească amândoi.

Comerciantul tecucian și a însușit însă suma refuzând a mai da socoteala d-lui Zelingher. Se cercetează.

x *„Momentul"*, noul ziar de informație, critică și polemică al confraților noștri, d-nii A. M. Frimu și H. Burileanu, a apărut Duminică, a recoltat un frumos succes de tiraj.

x **Agitatori arestați.**—La Brașov au fost aduși 14 studenți, membri ai L. A. N. C-ului, care au fost arestați la Comarnic (Prahova).

Ei vor fi trimiși în judecată consiliului de răsboi al corpului V armată pentru port ilegal de uniformă și propagandă daunătoare siguranței statului.

x Părinți! Sezonul deschiderei școalelor se apropie. Nu vă îngrijiți de problema uniformelor școlare, căci orice fel de stofe pentru uniforme găsiți cu cele mai eftine prețuri la cel mai asortat magazin de manufactură și stofe Carol Kratenștein str. I. C. Brătianu.

x **Frații Pogor au numai mărfuri fine, și vând foarte eftin.**

x Din Chișinău au dispărut în condițiuni misterioase tinerii A. Veilerman și H. Rifmac. Deasemenea a dispărut și tânărul Valentin Lesnic din Bălți.

S'a dispus urmărirea lor.

x D. subsecretar de stat I. Manolescu-Strunga a trecut astă noapte prin gara Iași. D-sa a venit la ora 10 jum. din Chișinău unde a asistat la inaugurarea săptămânii fructelor și a plecat la ora 11 la București,

x După toate probabilitățile, serviciile Ad-ției de Constatare se vor muta în acelaș local cu acele ale Ad-ției de incasări.

x *D. dr. Bulău* șeful regiunii sanitare, s'a informat telefonic la Ministerul sănătății, asupra situației dela Constanța.

I s'a comunicat că astăzi după amiază se va da rezultatul bacteriologic definitiv. Dar după toate probabilitățile, nu-i holeră, ci o intoxicație în masă.

x D. inginer Em. Nițescu, directorul exploatării c. f. r. Iași se întoarce azi din Karlsbad, unde și-a făcut cura.

x Vopsirea și revopsirea implică vigilență. Cumpărând la *„Cămila"* sunteți scutit de vigilență.

O sinucidere

Bolgrad 11. — Aseară și-a pus capăt zilelor prin strangulare d-na V. I. Rusova în etate de 46 ani, soția cunoscutului proprietar A. Rusov din localitate.

Cadavrul sinucigașei a fost trimis la morga.

Cercetările poliției au stabilit că motivul sinuciderii ar fi purtarea nedemnă a fiicei d-lui Rusov din prima căsătorie.

DURERI DE CAP
NEVRALGII
MIGRENĂ
COMBATE
JAWOL

Stațiunea Meteorologică Agricolă Copou-Iași

Buletin Meteorologic din 11 Septembrie 1934

Temperatura aerului la 8 ore dimineață 17.2

Temperatura minimă absolută în cursul nopței 14.

Temperatura maximă absolută a zilei precedente 19.7

Presiunea atmosferică 8 ore dimin milimetr 765.7

Apa a căzut în ultimele 24 ore în milimetri 12.

Prevederi de timp. —Presiunea atmosferică mult ridicată, timpul se va reveni cald și cerul senin.

Starea agricolă și prevederi agricole.— Ploaea de eri a determinat excelente condițiuni pentru samanatul griului timpuriu.

Șeful Stațiunei, I. ȚITU

Ciocnire de trenuri

Temișoara 11.—Trenul personal No. 156 care venea dela Jimbolia, s'a ciocnit violent cu un tren de marfă, în stația Săcălaz.

Frânarul Cristoi Matei a fost ucis pe loc; alți trei ceferiști sânt răniți grav.

ORA 1

Se modifică decretul

de revizuire a funcționarilor

Buc. 11.-In consiliul de miniștri de Joi se va discuta modificarea decretului de revizuire a funcționarilor.

Se vor stabili norme noui și se va decide felul de aplicare a decretului modificat.

Dramă între elevi

Un lician împușcat

Buc. 11.— Elevii Gh. Ionescu de 18 ani și Stan Nicolae, dela liceul „Mihai Viteazul", aflați în com. Brezoaele (Dâmbovița), au avut probabil un conflict.

Ionescu a fost împușcat în abdomen de către Stan.

Adus la București, Ionescu a murit în spital.

LOTERIA

Au câștigat azi la Loterie:
40,000 lei No. 62,722.
20,000 lei No. 77,141.
15 000 lei No. 78,284 și 29,379.
10 000 lei No. 125 și 34,355.

INFORMAȚIUNI

x **Accident de tren.**—Intre Câmpu-Lung și Capul-satului (Bucovina) un tren personal a dat peste o trăsură în care se afla comerciantul Gavril Moroșanu din Câmpu-Lung. Acesta dormea în vehicol.

Negustorul grav rănit a fost internat în spital.

x Suntem informați că dl. Profesor agregat Doctor Ioan Gheorghiu s'a întors definitiv în localitate și și-a reluat consultațiile în str. Carol 49 în fiecare zi între orele 6—8.

x *B. Weissmann* avocat, birou de executări civile și notariat, str. Cuza-Vodă 46, și-a reluat ocupațiile.

x **Către funcționarii statului.** Mari avantaje de prețuri obțineți cumpărând cu bonuri de impozite la magazinul de stofe și manufactură Carol Kratenștein str. I. C. Brătianu.

x ***Allo! Allo! Părinți!*** Când veniți la Iași pentru înscrierea copiilor în școli, găsiți cel mai convenabil și bun restaurant la ***Luther*** din Piața Unirei.

x **Dr. Brener** *specialist mamoș*, boli de femei. Cons 2—6 d. m. în str. Lăpușneanu

x **Must, adevărat dulce ca mierea, la Fr. Pogor.**

x *Dentistul I. Goldman* din str. Cuza Vodă 62 colț Piața Unirei restabilindu-se, și-a reluat consultațiile.

x *Gan Jeladim* (Grădina de copii) care funcționează la Școala Cultura, primește înscrieri zilnic de la ora 11—1 și 3—5, la D-na Ina Șapira, str. Anastasie Panu 8.

PIERDUT la Strand, la intrare un ceas brățară de damă, de aur. Rog găsitorul a-l depune la ziar contra unei bune recompense.

ULEIU DE IN dublu fiert garantat la analiză găsiți numai la Păun C. Negri 3.

A SOSIT un mare transport de materiale electro technice la magazinul H. Wexler str A. Panu 46.

DE INCHIRIAT 3 camere, parchet, baie instalată, teracotă, 2 bucătării, garaj. Lei 35.000. Vizibil 3-7. Str. Cișm. Păcurari, 10.

DE VÂNZARE casă, 3 corpuri, centru frumos, strada Albă 2. Preț convenabil.

La mag. **„Eduard"**

din Piața Unirei *— domnii congresiști pot cumpăra articole de galanterie frumoase și eftine*

Inscrierile

la Școala profesională și primară de fete „STEAUA" David Herzenberg

statizată cu ord. No. 347 din 1930, se fac zilnic între orele 10—12 și 3—5 în cancelaria școalei din str. Anastasie Panu 11.

DIRECȚIUNEA

Epitropia Generală a Casei Spitalelor și Ospiciilor Sft. Spiridon Iași

Aduce la cunoștința generală că în ziua de 12 Septembrie a. c. se va ține licitație publică cu oferte închise în Cancelaria Epitropiei din Iași str. I. C. Brătianu No. 144, pentru vânzarea următoarelor materiale fasonate în regie în pădurile: Cotnari, jud. Iași și Băcești jud. Roman.

1) *Pădurea Cotnari* județul Iași.

Un număr de 894 figuri lemne de foc esență tari: fag și carpen de 1.60/1.60 m. estimate 270 lei figura.

1.485 5 figuri lemne de foc esență stejar de 1,60/1.60 m. cu 240 lei figura.

Lemne de lucru stejar 438.62 m. c. estimate cu 250 lei m.c.

2) *Pădurea Băcești* județul Roman.

Un număr de 3.500 figuri lemne de foc esență tare de 1.20/1 30 m., 70% fag, carpen 30% diverse esențe tari estimate la 140 lei figura.

1 834 figuri lemne esențe moi: tei și plop diferite dimensiuni estimate la 60 lei figura.

995 m. c. trunchi de stejar diferite dimensiuni, estimate la 180 lei m. c.

11.042 bucăți manele de stejar estimate 6 lei bucata.

Materialele menționate până aci se vând loco pădure, privind pe cumpărător toate taxele către stat, județ, comună etc. Concurenții pentru a fi admiși la licitație vor depune o garanție de 5% din valoarea estimației în efecte garantate de stat sau numerar

Ofertele se vor face pentru fiecare pădure în parte și numai pentru toate categoriile de materiale scoase la licitație.

Licitația se va ține în conf. cu art. 88—110 din Legea Contabilității Statului și Regulamentul O. C. L. Caetele de sarcini și orice alte informațiuni, se pot vedea în orice zi de lucru la Biroul Serviciului Silvic al Casei între orele 9—13.

DOCTOR
Corneliu Stoian
Genito-urinare, sifilis, venerice
Consultații 4—7
strada I. C. Brătianu 58

Citiți zilnic Opinia

ANUL XXX No. 8220

2 (doi) lei exemplarul

JOI 13 SEPTEMBRIE 1934

ABONAMENTE
Lei 600 . . . . pe un an
„ 300 . . . . . „ 6 luni
„ 150 . . . . . „ 3 „

ATELIERELE TIPOGRAFICE
IAŞI. — STR. LĂPUŞNEANU 37

OPINIA

Ziar popular cotidian

BIBLIOTECA FUNDAŢIUNII REGELE FERDINAND I

PREMII GRATUITE
Bon No. 45
OPINIA

Pe urma congresului învăţătorilor

Asistând la desbaterile chestiunilor puse în discuţia congresului învăţătorilor din ţară, ce s'a ţinut la Iaşi, am rămas surprins de faptul că învăţătorimea pare că încă nu a reuşit să-şi fixeze temeinic scopul şcoalei primare şi rolul învăţătorului sătesc.

Chestiunea *„Şcoalelor superioare săteşti"* desvoltată şi susţinută de raportorul însărcinat a o studia cu 3 săptămâni înainte de congres, mi-a dovedit cele expuse mai sus.

Intr'adevăr, dela 1893, de când prin legea invăţământului primar alcătuită de marele patriot şi barbat de stat regretatul *Tache Ionescu*, şcoala noastră primară s'a îndrumat temeinic spre modernizare; specialiştii în ale şcoalei şi oamenii noştri politici, grupaţi în susţinători a trei doctrine cu privire la organizarea şcoalei primare, au căzut toţi de acord la următoarea formulă de bază:

Cultură formulă egală pentru toţii copiii, din toate clasele sociale, însă cursul complimentar să difere după nevoile vieţii practice la oraşe şi la sate.

Scopul şcoalei primare trebuie să fie acel de îndrumare a tinerilor generaţiuni spre o practicitate raţională, pentru a se putea crea astfel forţe vii sociale şi economice şi a nu mai duce lumea toată la buget.

Şcoala trebue să fie un mijloc de adâncire a existenţei prin **practicitate**, *căci nu pentru şcoală învăţăm, ci pentru viaţă.*

Aceasta e menirea ei ştiinţifică medernă şi acesta trebue să fie idealul ştiinific şi practic al şcoalei în general, care trebue să pregătească tinerile generaţiuni pentru educaţie complectă socială, economică profesională, civică şi naţională.

Raportând interesele generale ale şcoalei şi rolul învăţătorilor la aşezarea temeinică a temeliei statului, prin şcoala primară, vam desvolta într'un articol viitor care sunt cauzele prăbuşirei şcoalelor primare de la sate, a analfabetismului atât de mult trâmbiţat de vreo 40 de ani la noi; şi care ar fi mijloacele de îndreptare cu efecte mai salutare de cât cele încercate până acum, cu foarte puţin succes.

Vom analiza şi inovaţia şcoalelor superioare săteşti, precum şi cultura universitară pentru învăţători.

Victor Munteanu

Jubileul canalului Panama

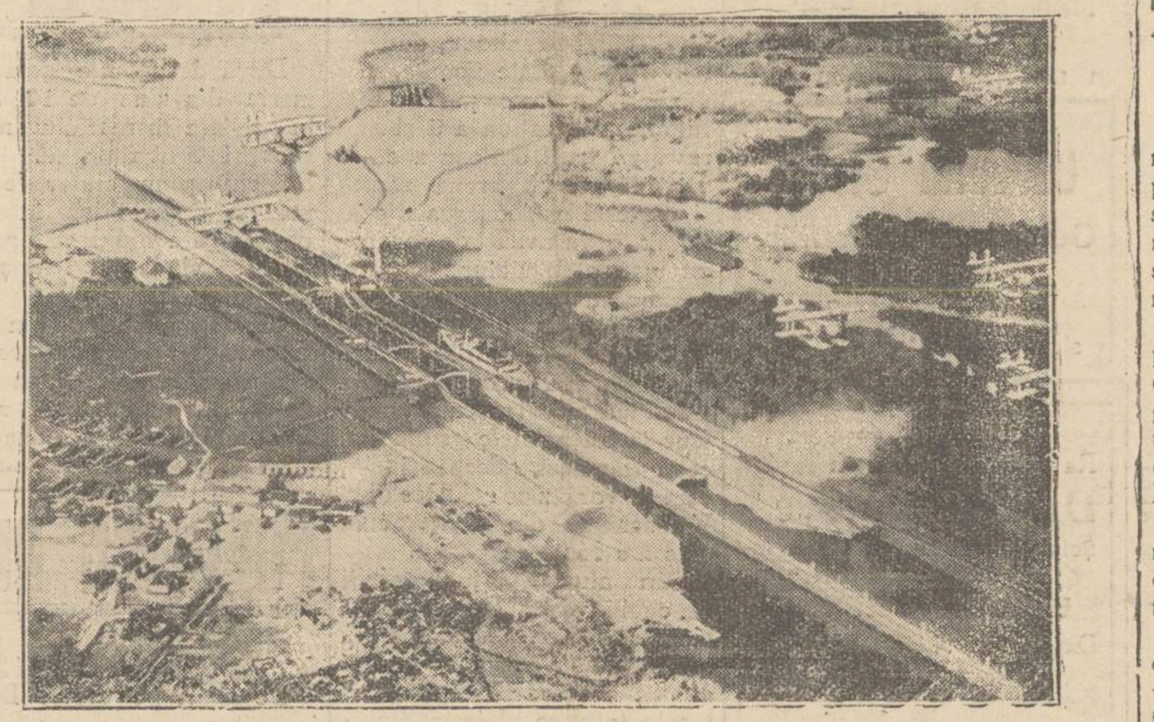

Zilele acestea s'au împlinit 20 ani de când s'a străpuns canalul Panama. De atunci şi până astăzi peste 80.000 vapoare au trecut prin acest canal care leagă oceanele Atlantic şi Pacific.

In clişeu: o vedere a canalului Panama, luată din avion.

IDEI ŞI FAPTE

La Bucureşti poţi trăi bine

fără o meserie precisă!

Dacă n'avem cea mai frumoasă sau cea mai mare capitală din lume, avem în schimb o capitală cu cei mai mulţi avocaţi. In Bucureşti sunt înscrişi actualmente nu mai puţin de 4900 avocaţi!

Noroc că numai o infimă parte—vreo 700 — profesează efectiv. Căci altfel s'ar înregistra în capitala ţării o catastrofală scădere a onorariilor de avocat şi ar muri, ferească Dumnezeu, toţi de foame.

Dar cu ce se îndeletniceşte mă rog, restul de 4200 avocaţi bucureşteni? Cum işi cîştigă sărmanii existenţa?

Fiind vorba de Bucureşti, e lesne de ghicit că respectivii nu-o duc de loc prost, cu toate că nu-şi pot profesa meseria. In capitala blagos'ovitei noastre ţării e trai bun şi îmbelşugat pentru oricare ... mai ales pentru avocaţii.

E suficient ca avocatul să fie înscris într'un partid politic pentruca să se poată oricând învârti de o slujbă rentabilă, de un locuşor gras. Cine are rude la Ierusalim şi cap bun, se poate lipsi la nevoie şi de funcţii. Nu e zi de la Dumnezeu în care să nu sosească la Bucureşti sute şi mii de provinciali ignoranţi şi naivi. Şi ăştia au grija să strângă banii pentruca avocaţii bucureşteni să-şi poată umple buzunările.

Să dormim deci în linişte şi să nu ne îngrijoreze defel destinele celor 4200 de avocaţi bucureşteni care nu pot profesa sărmanii, efectiv. Chiar dacă ar fi 42.000 şi încă s'ar găsi slujbe pentru ei la Bucureşti şi încă s'ar găsi zeci de mii de proşti în ţară, care să muncească pentru ei din greu şi să adune bani pentruca ei să poată trăi ca în sânul lui Adam.

I. L. BASARABEANU

Prinţul de Wales

a primit un castel de... carton!

Zilele trecute la palatul regal din Londra s'a primit un pachet pentru prinţul de Wales, moştonitorul tronului britanic. Pachetul era trimes de doi elevi de şcoală şi conţinea un castel de... carton.

Castelul era foarte frumos executat din diferite bucăţi de carton colorat. Pe o filă de hârtie era scris: Cum concepem viitorul palat pentru viitorul nostru rege. William Taylor şi Stanley Hill, elevi de liceu".

Plăcut surprins de această atenţiune, prinţul de Wales a trimis şi el un castel celor doi elevi. Era un castel de... ciocolată, comandat la cea mai mare cofetărie din Londra.

DIN TOATA LUMEA

Inmormântare cu hulubi.—O înmormântare originală a avut loc în oraşul Cawell din Statele-Unite. Acolo a încetat din viaţă zilele trecute un fermier Harold Door, care avea o frumoasă colecţie de hulubi.

Conform dorinţei defunctei, la inmormântare au luat parte şi cei 40 de porumbei. Deasupra carului mortuar s'au instalat cuştile hulubilor pline cu seminţe. Şi după aceste cuşti porumbeii au zburat tot drumul până la cimitir, ducându-şi astfel stăpânul până la groapă.

A fost o înmormântare puţin obişnuită. Un public imens s'a adunat în cortegiu, privind spectacolul interesant cu zborul porumbeilor. Astfel, datorită stolului de hulubi, fermierul american a avut o înmormântare grandioasă.

•

Orbul care vede lumea.—La spitalul comunal din Edinburg (Anglia a fost adus acum câtva timp tânărul Adam Peterson, în etate de 29 ani, orb din naştere. Medicul specialist, constatând că ar fi posibil să-i dea lumina ochilor, a încercat o operaţie îndrăzneaţă,. Spre nemărginita bucurie a pacientului, intervenţia a reuşit şi tânărul a căpătat vederea.

El a declarat că lumea i-a apărut exact aşa cum şi-o închipuise. Oamenii, casele, obiectele aveau forma şi aspectul pe care şi le făcuse în minte. Singurul lucru ce nu l-a putut pricepe cât timp a fost orb, erau culorile. Abea acum înţelege ce este culoare.

Fostul orb a mai declarat că lumea i se pare foarte frumoasă. Să vedem însă ce va spune, când va deschide mai bine ochii!...

•

Casa unde se vorbesc toate limbile.—La New-York s'a înfiinţat un club al talmacilor, intitulat „casa unde se vorbesc toate limbile". Şi într'adevăr clubul merită această denumire.

După afirmaţiile celor ce au vizitat societatea, te poţi înţelege acolo în orice limbă doreşti. Cei 187 talmaci care formează clubul, cunosc toate limbile din lume. Un mic Babilon!

Preşedintele societăţii este un anume Richard Carter, care ştie la perfecţia 32 de limbi. El e socotit cel mai bun talmaci din lume şi prin profesiunea aceasta a adunat o avere considerabilă.

Pentru a fi primit în club, trebuie să cunoşti cel puţin cinci limbi, sau o limbă rară, exotică. Liga talmacilor este zilnic vizitată de mii de persoane străine, care vin la New-York.

•

Omul cu 1000 procese.—John Pater din Oliver (Statele-Unite) a atins un record original. Om de afaceri, care aranjează tot felul de combinaţii comerciale, a ajuns să aibă 1000 de procese.

S'a judecat până acum de 537 ori, câştigând în peste 300 cazuri. Alte 463 procese sânt în curs de judecare în diferite oraşe din America.

Astfel ciudatul american n'are probabil altă ocupaţie decât procesele!...

Ne-a alarmat cazul dela Constanţa

... Dar nu ne interesăm de situaţia la sate

Şi totuşi ţărănimea e secerată de boli

Zarvă mare în jurul presupusei „holere" dela Constanţa!

Vremea fructelor şi a tuturor cruzăturilor, vre-un aliment toxic,... au dezlănţuit o boală violentă care a făcut, din nefericire, un număr de victime.

S'au emoţionat medicii, s'a răspândit ştirea şi s'a alarmat ţara.

Şi totuşi, nu-i o noutate,

*

Vorbiţi, vă rog, cu ţaranii care vin — necăjiţi — la târg. Vă vor povesti că în unele judeţe din Moldova şi Basarabia bântue de mult o molimă îndrăcită, de natură intestinală. Boala e violentă (ca şi la Constanţa) şi seceră ţărănimea, — în special copiii de toate vrâstnle.

Dacă am totaliza victimele din sate, am căpăta un număr incomparabil mai mare de cât acel din portul nostru maritim.

•

Dar nu se alarmează nimeni, fiindcă medicii nu se emoţionează şi nu se publică ştiri senzaţionale în gazete.

Ia, o afurisită de enterită care n'are „virgulă", şi dacă n'are „virgulă" nu pasionează... ştiinţa!

Cad multe victime săteşti? Dumnezeu să-i ierte pe bieţii răposaţi. Aşa-i dat omului; să moară...

Cu ajutorul lui Dumnezeu, va fi mai bine şi boală mai puţină!

Principalul este că sântem liniştiţi, — şi ţara, şi medicii rurali şi dispensariile model.

Iar în cimitire domneşte linişte şi pace!

Ir.

DOCUMENTELE VREMII

O statistică interesantă asupra sinuciderilor

Fetele cu dragostea şi bărbaţii cu mizeria

Biroul statistic internaţional din Elveţia a făcut o anchetă interesantă asupra sinuciderilor.

Acest birou a strins date şi cifre din diferite ţări, prezintind următoarele constatări de ordin general:

In primele opt luni ale anului curent s'au înregistrat mai multe sinucideri decit în acelaş interval din anii trecuţi. Astfel 1934 poate fi denumit „anul sinuciderilor".

In fruntea acestui clasament sinistru se află StatelerUnite, care deţin un procent de 35,7 din cifra totală a sinuciderilor. In ordine se plasează apoi Anglia, Germania, Japonia, Argentina, Canada, etc.

Aproape pretutindeni numărul femeilor sinucigaşe este mai mare decit al bărbaţilor. Proporţia este de 58 femei şi 42 bărbaţi la fiecare sută de sinucigaşi.

In ce priveşte cauzele actelor disperate, cele mai răspîndite motive sînt mizeria şi dragostea (subt aspecte diferite ca: gelozia, abandonarea, deziluzia, etc). *Din cauza crizei economice* se sinucid în genere la o sută de cazuri: 73 bărbaţi şi 27 femei. *Din pricina dragostei*, la acelaş număr de sinucideri, proporţia este de 69 femei şi 31 bărbaţi.

In asemenea cazuri e vorba in special de fete tinere care se sinucid din motive sentimentale, intre 23 şi 28 ani. La bărbaţi procentul mare de sinucigaşi il oferă vîrsta de 32 pînă la 45 ani, cauza principală fiind lipsurile materiale.

In rezumat, încheie statistica, s'ar putea spune că femeile se sinucid mai ales din cauza dragostelor nefericite, iar bărbaţii în special din pricina mizeriei cauzată de grelele împrejurări economice de astăzi.

LA INCEPUT DE AN ŞCOLAR

Calvarul părinţilor

O generaţie de suferinţă.-Intr'o ţară prădată

Abia se liniştiseră părinţii copiilor din şcoli, după examenele din Iunie şi iată că din nou încep să fie scuturaţi de frigurile, care nu li vor da odihnă sufletului, decât odată cu trecerea vrâstei de şcoală. Dar câţi nu vor cădea îngenunchiaţi de boală şi nevoi! Mişună pleiada şcolărească la uşele şcoalelor—fie internate, fie externate, căutând loc de aciuare, pentru luminarea minţii şi innobilarea inimii. Părinţii fac toate sacrificiile pentru odraslele lor. Şi te prinde mila când vezi în curţile şcoalelor, începând dela şcoala primară, copii firavi, fără vlagă, gălbegiţi, dar şi lipsiţi de o îmbrăcăminte omenească. Numai cei ce au avut ocazia să le cunoască moralul, starea sufletească şi a copiilor şi a părinţilor, numai aceia îşi dau samă de rezultatul unui an şcolar. Numai examinatorii la concursuri de admiteri sau de burse cunosc bagajele învăţământului la aceşti copii, chinuiţi.

Peste 80—90 la sută n'au suficientă hrana zilnică. Câţi abia au norocul să mânânce odată în zi! Am avut ocazia să constat că la ora 4 jum. după amează un copil nu mîncase nimic. Şi s'au mirat seminariştii din ultima clasă, care făceau practica pedagogică cu profesorul lor de pedagogie, în clasa mea. Dar câţi nu vor fi avut sau nu vor fi având încă soarta lor!

Spun cu siguranţă aceasta, pentrucă nimic din situaţia creată în anii post-belici nu s'a schimbat şi nici nu se va schimba aşa curând. Cele peste 100 miliarde furluate din averea ţării ar fi putut face minuni în viaţa lumei muncitoare, harnică, productivă. La adăpostul lor, muncitorimea şi manuală şi intelectuală n'ar fi ajuns în situaţia deplorabilă creată de *asasinii neamului*. Neamul ar fi fost într'o stare de înflorire, cum nici într'o ţară din lume nu s'ar fi pomenit. Mizeria, în care zace multă din populaţie, n'ar sili pe bărbat şi pe soţie cu singurul lor copil în braţe să se aşeze înaintea trenului.

Şi câţi nu şi au pus capăt vieţei — care e cel mai sfânt bun în lume — din cauza mizeriei! Ziarele zilnic ne informează. Iar de acest fapt sunt vinovaţi toţi acei, cari au secătuit budgetul statului, furând

Continuare în pagina II-a

Un dirijabil-hotel cu zece etaje

După planul întocmit de un renumit inginer american, uzinele de stat din Detroit au început construirea celui mai mare dirijabil din lume. Dirijabilul va fi un adevărat hotel, având zece etaje cu 150 caturi.

Uriaşa aeronavă va putea transporta 300 persoane, care vor călători în cel mai modern confort. Dirijabil care va fi terminat peste un an, va fi destinat curselor regulate peste oceanul Atlantic, între America şi Europa..

Aeronava cu zece etaje va costa cinci sute milioane lei.

Cetiţi Ultima oră

DISCUŢII

D-nii Pogonat şi Toma

în chestia pompelor funebre

de pr. I. ŢINCOCA

Intr'un articol precedent am vorbit, că soarta de azi a societăţei „Pietatea Creştină" e absolut analoagă cu cea a soc. „Cultul Morţilor". Cer iertare, că am greşit data înfiinţărei acestia. Nu-i 1926, ci-i 1921. Cine a fermentat şi închegat acea societate, am arătat. Pentru reîmprospătarea afirmărilor mele, dar şi pentru întărirea lor aduc astăzi două citate din Monitorul Comunal al Iaşilor din 1921 şi 1923. In primul se vede cea soc. „Cultul Morţilor" şi cum a fost apreciată de prea onoratul d. Pogonat, primar al Iaşilor in 1921 şi de onor. sa comisie interimară.

In şedinţa de la 15 Noembrie 1921 este la ordinea zilei chestiunea acordărei concesiunei pompelor funebre. După introducere, spune d-sa.

— „Pun din nou chestiunea în deliberarea dvs. Trebue să spun d-lor, că am primit o altă cerere (prima fusese a d-lui Chirilă. N. A.) a societăţei „Cultul Morţilor" din care face parte d-nii General Zadic, Ifrim, Atanasiu, Maior R. Dumitriu, Albert Ghica, Protoiereul Niculea, Gh. Ghibănescu, Econom Ţincoca persoane care merită toată atenţiunea noastră, prin care cere să li se dea această concesiune. Iată d-lor cererea societăţei".

Pentru scurtime, n'o reproduc în întregime, ci în crâmpee.

„...Cu onoare vă rugăm să bine voiţi a interveni pe lângă onor. Consiliu Com. ale cărui sentimente creştineşti şi româneşti sunt în deosebi cunoscute, ca împreună cu dvs. să decidă ca concesiunea pomp. fun. pentru înmormântarea creştinilor a cărei contract expiră în curând, să fie încredinţată pe viitor societăţei „Cultul Morţilor" al cărei preşedinte de onoare este I. P. S. Mitropolit Pimen, vicepreşedinte de onoare d. Primar al Iaşului, preşedinţe activ d. General Zadic. Concesiunea vă rugăm să o faceţi în condiţiunile şi sub garanţiile ce veţi crede de cuviinţă... De asemenea vă rugăm să aveţi în vedere, că Soc. Cult. Morţ. neurmărind nici un interes material, tot beneficiul rezultat din administrarea pompelor funebre va fi întrebuinţat pentru repararea pataştelor şi complectarea accesoriilor, care *cum funcţionează astăzi constitue nu numai o îndrăzneaţă nesocotinţă a regulamentului comunal* şi a contractului impus, dar şi o scandaloasă batere de joc pentru creştinii ce recurg la aceste pompe...

...Satisfăcând cererea noastră D. P. veţi da Soc. C. M. posibilitatea de a ajuta comuna într'o operă care-i incumbă ei şi veţi da în acelaş timp o deplină satisfacţie întregei populaţiuni creştine a oraşului ale cărei sentimente sunt grav atinse şi care ar fi greu să mai tolereze şi pe viitor o stare de lucruri care vă este şi dvs. cunoscută".

(Dl. Pogonat). Vă supun cererea şi vă rog să decideţi.

Iată şi decisiunea No. 389: „Comisiunea având în vedere, că deciziunea No. 333 din 18 Octomb. 1921 prin care s'a aprobat în principiu d-lui C. Chirilă prelungirea contractului de antrepriză a serviciului pomp. fun. pe un nou period de 5 ani începător dela 1 Martie 1922, a fost luată fără a se ţine seama de protestările d-lor membri Buzdugan şi Jora, care au cerut să a cunoştinţă de acest contract. Având în vedere că după ce s'a luat cunoştinţă de acel contract s'a constatat, că după expirarea termenului concesionat tot materialul necesar pentru acest serviciu aparţine comunei, aşa că nu mai poate acorda d-lui Chirilă avantajele care le avea prin contract când d-sa a furnizat toate materialele, cu unanimitate de voturi revine asupra deciziunei No. 333 din 18 Oct. a. c. şi o anulează.

Având în vedere că Soc. C. M. prin oferta înreg. la No. 3760 | 1921 cere să i se aprobe concesiunea... declară

Continuare în pagina 2-a

Somităţile medicale recomandă

URODONAL

Profesorul Garrigou, director al Institutului de hydrologie al Universităţii din Toulouse, a recomandat totdeauna Urodonal-ul

REUMATISME.... GUTA.. SCIATICA..

SANGELE CONŢINAND PREA MULT ACID URIC ESTE UN PERICOL

Pentru ce?

Sângele circulă în mod continuu în corpul nostru, aducând organelor elementele necesare la vitalitatea lor: oxigenul venind de la plămâni, lichid nutritiv provenind dela alimente. El trebue de asemenea să ajute la eliminarea substanţelor toxice şi a deşeurilor prin transpiraţie, urine, materii fecale. Munca sa este considerabilă şi este indispensabil ca el să fie bogat şi pur. Or 70% din adulţi au sângele suprafncărcat de acid uric, astfel că sângele lor, în loc de a fi o sursă de sănătate, le aduce boala.

ACIDUL URIC TREBUE SĂ FIE ELIMINAT DIN ORGANISM IN FIECARE ZI, PE MĂSURA FORMĂRII SALE.

Profesorii eminenţi, în Franţa în străinătate au publicat numeroase lucrări demonstrând că URODONAL este eliminatorul perfect al acidului uric.

Celebrii profesori Lancereaux (fost Preşedinte al Academiei de Medicină), Pouchet Légerot, E. Faivre, Charvet, Suard, l'au citat şi recomandat în lucrările lor. Maeştri reputaţi îl cunosc în lumea întreagă şi fac ei înşişi cure regulate. Pentru a termina, citâm numele venerat al Profesorului Hérard, fost Preşedinte al Academiei de Medicină, care îl întrebuinţa şi îl recomanda.

Urodonal se ia înaintea fiecărei mese, în doza de o linguriţă în jumătate pahar cu apă, sau seara la culcare în doza de o lingură într'un pahar cu apă.

URODONAL ELIMINĂ ACIDUL URIC, PREVINE MANIFESTĂRILE ARTRITISMULUI ŞI REVITALIZEAZĂ ORGANISMUL.

Astfel că suntem îndreptăţiţi să credem eă Urodonal-ul este dizolvantul de primul ordin al acidului uric. Nu este el de 37 de ori mai activ decât litina?

La farmacii şi droguerii.

Institutul de Radiologie şi Electrotherapie

Dr. N. DABIJA

Conferenţiar onorific al Clinicei Medicale. Medic al Casei Asigurărilor Sociale

BOLI INTERNE

Diagnostic şi tratament cu

Raze X

Diatermie, ultraviolete băi de lumină, etc.

Consultaţiuni 1—2 şi 5—8

Str. Sft. Atanase No. 2 Iaşi

DOCTORUL

OVIDIU CORDESCU

consultă zilnic pentru boli de

Nas, gât şi urechi

de la 4—7 p. m.

în **str. Gh. Mârzescu 16**

DOCTOR

Corneliu Stoian

Genito-urinare, sifilis, venerice

Consultaţii 4—7

strada I. C. Brătianu 58

Institutul de Radiologie şi Electrotherapie

Dr. Benno Mayer

Şeful Institutului de Radiologie al Spit. „Dr. Ghelerter"

BOLI INTERNE

Diagnostic şi tratament cu

RAZE X

Diathermie, ultraviolete, băi de lumină, etc.

Strada Cuza Vodă No. 1

Calvarul părinţilor

(Continuare din pagina I-a)

miliarde din munca şi sudoarea celor muţi şi blânzi, îndelung răbdători — care trag în jug greu de tot, aşteptând îndreptarea.

Generaţiile, care ni iau locul, vor acumula ura împotriva asasinilor neamului, până când „nu vor mai putea răbda" şi atunci... — atunci...

Copiii citesc jurnale, aud pe părinţi pronunţând numele celor ce au jefuit ca în codru. Aud de asemenea de traiul destrăbălat, care li aduc cearcăne în jurul ochilor de viu-direi, pândind prada, aud de îmbogăţirile peste noapte, văd mizeria din casele părinteşti şi raţionează... raţionează şi simt revolta... simt din cauza cui le lipseşte pânea, hrana zilnică şi clocoteşte răzbunarea. Pe aceasta o va avea de îndeplicit marele regulator: timpul!

Cine cunoaşte Istoria, cine cunoaşte evoluţia, îşi dă seamă de consecinţele stării de azi. Eu unul, văd furtuna venind. I-aud murmurul mocnind, murmur în adâncimele sufletului celor flămânzi, desnădăjduiţi, care-şi vor zice: „Destul!" Vor scrâşni din dinţi, cum crâşcâie roata pe prund.

Până atunci, părinţii grijulii de copiii voştri, daţi-vă copiii la şcoală, căci „învăţământul este gratuit"—adică e gratuit *aerul*, pe care îl respiră, dar încolo totul se plăteşte. Stoarceţi din vlaga voastră până la ultima picătură şi daţi generaţii, dacă nu viguroase, cel puţin sănătoase la minte, căci lor le incumbă a'şi creia o altă soartă. Şi-şi vor croi-o, n'aveţi grijă! A lor e viitoru', nu al celor ghiftuiţi. Nevoia orbeşte inima şi raţiunea; ghiftuitul se abrutizează.

M. IGNAT
Pensionar

Citiţi zilnic Opinia

Liceul Ortodox de fete

„ELENA ODOBESCU"

— IAŞI, Str. Lascar Catargi No. 20 —

Liceu cu aceleaşi drepturi ca la Stat.

EXTERNAT, INTERNAT ŞI SEMI-INTERNAT

Taxele foarte reduse

Pentru fiicele de funcţionari şi pensionari, plata în rate lunare. Examenul de admitere în clasa I-a începe la 1 Septembrie. Inscrieri şi reinscrieri, zilnic, între 10—12 a. m. şi 3—5 p. m. *Direcţiunea*

Nu există motiv de scumpire a pânei

După desbaterile dela primărie din ziua de 10 Sept. în privinţa memoriului morarilor şi brutarilor, d. Pascu Stanciu, prim ajutor de primar a dovedit că în toate oraşele din Moldova, pâinea albă se vinde cu 7 lei şi cea neagră cu 6 lei.

De asemenea d. primar O. Racoviţă a constatat neseriozitatea memoriilor prezentate de morari şi brutari, şi a respins cererile de jăcmaneală în dauna populaţiei nevoiaşe—pentru care merită toată recunoştinţa populaţiei.

Ca o completare a articolului publicat în „Opinia" din 12 Sept. 1934, sub titlul:

„La 7 lei, pâinea este destul de scumpă", am de adăogat cele ce urmează:

Morarii ieşeni vând făina la preţul de lei 6,80. Ţinând samă că la o pâine de 1 Kgr. (în realitate 920 gr.). trebue cel mult 600 gr. făină, ceeace costă după preţul de mai sus (6.80) numai 4 lei făina pentru o pâine.

Cu diferenţa de 3 lei până la 7 lei, se acopere toate cheltuelile, şi rămâne câştig suficient pentru brutari.

Tendinţa ar fi de scădere, nu de scumpirea pânei, după calculul logic al grâului şi al făinei la preţul actual.

Theodor C. Apostol
Chimist-şef
Laboratorul de Chimie Iaşi

Populaţia nu trebuie să fie alarmată

In jurul epidemiei curioase de la Constanţa

De sigur, pe d. dr. Bulău, inspectorul regiunii sanitare, îl preocupă în primul rând apărarea Iaşului, împotriva oricărei epidemii.

Inspectorul regiunii sanitare, luase toate dispoziţiile pentru a convoca de îndată un mare consiliu cu toţi reprezentanţii autorizaţi ai serviciilor sanitare, pentru a preciza măsurile de apărare.

D. dr. Bulău a avut pe ziua de ieri câteva convorbiri telefonice cu ministerul sănătăţii, primind asigurarea că până în acest moment analizele bacteriologice nu confirmă holera.

Mai este însă o analiză de făcut, al cărei rezultat i se va comunica.

In aşteptare, şi faţă de rezultatele negative de până acum, d. dr. Bulău crede că nu poate fi motiv de alarmă, iar populaţia să fie liniştită.

La o întrebare a noastră, d. dr. Bulău ne spune că o intoxicare în massă nu este ceva rar.

Ca medic de plasă în judeţul Roman, a fost alarmat de subita îmbolnăvire a unui grup de săteni, cu simptome alarmante, şi chiar înregistrând câteva cazuri mortale. La cercetările făcute, s'a aflat că a fost o intoxicare cu alimente alterate.

— „Să nădăjduim—ne zice d. dr. Bulău — că la cazurile nenorocite din Constanţa nu s'a constatat microbul holerei, — şi în acest caz nu sunt nici purtători de vibrioni, cari pot propaga boala".

DAN

Cămînul „Regina Maria"

al Asociaţiei Reuniunea Femeilor Române din Iaşi

Şcoala centrală a Reuniunei Femeilor Române din Iaşi a deschis de anul trecut un cămin perfect amenajat pentru elevele sale.

Intreţinerea tota'ă în acest cămin este redusă la minimum de plată şi oferă maximum de avantaje. Confortul pe care-l reprezintă: săli spaţioase pentru dormitoare şi camere de lectură, bae modernă, garderobă precum şi o supraveghere ireproşabilă din partea personalului şcolii, fac din acest cămin unul din cele mai superioare din ţară. Căminul oferă deasemenea elevelor şi hrana necesară: dejunul de dimineaţă şi două mese pe zi preparate în cele mai bune condiţiuni.

Acest cămin este situat în cea mai frumoasă parte a oraşului şi este înconjurat de grădini spaţioase; este bine aerisit şi higienic. Elevele sunt conduse în fiecare zi sub dirigu'rea pedagogelor, la cursurile şi lucrările profesionale ce au loc în locaţiul şcoalei centrale.

Aducând pe această cale la cunoştinţa celor interesaţi, elevelor Reuniunei şi elevelor din alte şcoli secundare, deschiderea căminului pe ziua de 17 crt., le îndemnăm să nu-şi caute găzduirea prin oraş, unde casele particulare le pot aduce multe dezavantaje resimţite mai târziu, ci să caute să intre în acest cămin model, chezăşia unui trai bun şi a unei educaţiuni sănătoase, cu care Reuniunea Femeilor Române s'a mândrit întotdeauna.

Recenzii

„Braţul Robului"

Nuvelă de Jean Pasca,

Publicistul Jean Pascal, a scos de sub tipar o nouă lucrare literară — a treia din serie, — intitulată *„Braţul Robului"*.

Cartea cuprinde câteva nuvele originale şi o serie de traduceri — şi ele originale prin nota de viaţă dată de tălmăcitor, din scriitori celebri: Jack London, Gorki, Baudelaire şi alţii.

Găsim în paginile volumului, îngrijit ca formă, fond şi technică, frânturi de simţire, adevărate frânturi de suflet, de viaţă zbuciumată.

Ne oprim asupra nuvelei „Episodului Mazurian" în care se oglindeşte clară, concepţia de viaţă a autorului.

„Braţul robului" de unde d. Jean Pascal şi-a însuşit titlul cărţii. tălmăcire din Jack London, e o nuvelă realistă, de un tragism redat cu o deosebită artă.

„O spovedanie" va supăra desigur pe unii, poate chiar pe mulţi, dintre cetitori care se vor simţi vizaţi. Sunt paragrafe scurte, cari concentrează, vârfuri de ace pentru răutăţi şi vicisitudini.

Cartea lui Jean Pascal, cuprinde a levărata viaţă de azi, redată de un scriitor, deşi la început, cu mult suflet şi vocaţie. DEZ.

Acum 1000 de ani

O interesontă scrisoare comercială

Cu prilejul dărâmării unei case din or. şul Hasting (Anglia), s'a găsit într'un perete o interesantă scrisoare comercia'ă, datând din anul 938. Scrisoarea e semnată de un anume J. Weppers şi se adresează unui negustor de cai.

„N'am nevoe de nici o garanţie, spune scrisoarea. Cuvântul d-voastră îmi este suficient. Vă expedi ez chiar astăzi zece cai şi sânt sigur că imediat îmi veţi trimite banii".

Asta acum 1000 de ani!... Astăzi însă, cuvântul oamenilor, în afaceri ca şi în alte domenii, nu mai prezintă nici o valoare!...

Examenele de admitere

la Academia de Muzică

La Academia de Muzică şi Artă Dramatică „George Enescu" Iaşi, examenele de admitere au loc după cum urmează:

Joi 20 Sept. ora 9 dim. *Violina, Celloi şi Contrabas:* Joi 20 Sept. ora 4 p. m.: *Flaut. Clarinet, Fagot, Trompetă, Trombon şi Corn;* Vineri 21 Septembrie ora 9 dim.: *Pian;* Vineri 21 Sept. ora 4 p. m.: *Cânt;* Sâmbătă 22 Sept. ora 9 dim.: *Teorie şi Solfegii;* Sâmbătă 22 Sept. ora 4 p. m.: *Armonia şi Contra-punctul;* Luni 24 Sept. dim. ora 9: *Arta Dramatică;* Luni 24 Sept. ora 3 p. m. Vor da examene d-rele şi d-nii studenţi din anii trecuţi, examine ce le-au fost aprobate de Onor. Minister.

Inscrieri se mai primesc până în ziua examenelor de admitere.

Informaţii

x In cercurile politice se vorbeşte d spre un acord încheiat între d-nii Tătărescu şi Mihalache, în ceiace priveşte succesiunea guvernului.

In baza acestui acord, naţionaltărăniştii socotesc că operaţia lor nu va fi de prea lungă durată.

x Incepând de Sâmbătă, terminându-se vacanţa la Palatul justiţiei, Tribunalele şi Curţile vor lucra după amează.

x Camera de punere sub acuzare a pus în libertate pe I. Dobrovici funcţionar la Adţia financiară Neamţ, acuzat de dispariţia unui grop de 500 000 lei.

„Postăvăria Avântul"

FRAŢII FISCHLER

Iaşi Str. Ştefan cel Mare No. 29. Telefon Nr. 153

Marele deposit de vânzare pentru engros şi detail al produselor

Fabricelor de postav şi Ţesături de Mode din Braşov

W. Scherg & Co.

S. A. Braşov

x *La şcoala Interioară de Meserii „Vasile Mălinescu"* din Iaşi str. Lascar Catargiu No. 23, sunt vacante 20 de burse pentru elevii săraci.

Pentru informaţiuni a se adresa la cancelaria şcoalei.

Examenul de bursă are loc în ziua de 17 Septembrie a. c.

x Ulei bun, material garantat *„La Cămila"*.

x D-l M. Schulimzhon comerciant din Vaslui a fost decorat cu meritul comercial cl. I-a.

x D-l I. Zipa, preşedintele Camerei de comerţ, a plecat aseară la Bucureşti, în interesul instituţiunii.

x **Dr. Brener** *specialist mamoş*, boli de femei. Cons 2—6 d. m. în str. Lăpuşneanu

Pentru sezonul de toamnă ***aveţi nevoe de:***

STOFE PENTRU MANTOURI ŞI PARDESIE, LENAJURI PENTRU ROCHII, MĂTĂSURI, ATLASURI ŞI SATINURI DE PLĂPUMI, PÂNZETURI, OLANDĂ, ZEFIRURI, DEJALINURI, BARCHETURI, PICHETURI etc. etc.

Doriţi să le cumpăraţi eftin?

Doriţi să obţineţi ultimele noutăţi?

cumpăraţi numai la marele magazin de încredere

„ATLAS" Str. Ştefan cel Mare 1

Liceul particular de fete al profesorilor asociaţi

„M. KOGALNICEANU"

Şcoală particulară cu drept de publicitate

IAŞI — Str. Căpitan Păun No. 6 — ***IAŞI***

Inscrierile se fac în fiecare zi între orele 10—12 şi 5—7.

Elevele ce au dat examen pentru clasa I-a şi V-a la şcolile statului şi nu au locuri, se pot înscrie la această şcoală.

INŞTIINŢARE

Comitetul şcolar al Gimnaziului „Alexandru cel Bun" din Iaşi, aduce la cunoştinţă părinţilor elevilor acestui gimnaziu, că în ziua de 16 Sept. ora 10½ a. m. se va ţine adunare generală a părinţilor pentru descărcarea comitetului de gestiunea financiară a anului 1933—1934.

Tot odată se vor discuta şi pune la punct unele chestiuni în legătură cu înfiinţarea clasei V a aprobată de domnul Ministru. Direcţiunea

D-nii Pogonat şi Toma în chestia pompelor funebre

(Continuare din pagina I-a)

că nu urmăreşte nici un câştig material ci numai pe cel moral. . . . . Având în vedere că în asemenea condiţiuni propunerea Societăţei C. M. *este mult mai avantajoasă* decât oferta d-lui C. Chirilă, cu unanimitate de voturi: *acordă Soc. C. M. antrepriza p. f.* pe timp de 5 ani în condiţiunile propuse de Soc. şi în acele din actualul contract dintre comună cu d. C. Chirilă, *cu începere dela 1 Martie 1922.*

Până aci se vede acţiunea d-lui Pogonat şi a comisiunei sale interimare.

A sosit 1 Martie 1922 la primărie numai era d. Pogonat. Concesionarul nu trece soc. C. M. pompele funebre, iar în şedinţa din 18 April 1923, dl. Preşedinte al consiliului comun., C. Toma, luând cuvântul după d. Frăţiţă „spune că Societatea „Cultul Morţilor" nu era recunoscută şi că dl. Gh. Stângaciu *era o persoană fictivă* (astăzi este consilierul d-lui Toma în Consiliul comunal N. A), care *nu putea* lua această concesiune (de aceia nu i s'a dat de la 1 Martie 1922 până la 18 April 1923 N. A.). Dar a mai intervenit un alt fapt: „Cultul Morţilor" a renunţat la această concesiune (ce era să facă dacă i-aţi refuzat 14 luni predarea N. A.) Vezi Dos. 10 | 1923. Desbaterile Sed. Cons. Com. Iată şi decisiunea No. 90 din 18 April 1923: „Comisiunea având în vedere, că contractul de concesiune pentru serviciul pompelor funebre dintre primărie şi d-l C. Chirilă a expirat la Mart 1922.

Având în vedere că această societate („Cultul Morţilor") *nu era* recunoscută, iar d-l Stângaciu era o persoană interpusă, fără nici un fel de autorizaţie de a încheia vreun contract.

Cu unanimitate de voturi admite d-lui C. Chirilă concesionarea serviciului pompelor fun. pe timp de 5 ani începător dela 1 Mart 1923 Concesionarul este obligat... a se servi pentru fasturile înmormântărilor de personal de rit creştin (Aceasta fiindcă până atunci se făcuse vre-o câteva plângeri din partea clerului împotriva Grümbergilor, care se amestecau în ale cultului creştin, până la scandal).

Nici nu s'au scurs cei 5 ani (1923-1928)—notaţi—şi la Mart 1926 Chirilă cere o nouă prelungire. Dl. N. Dobrovici face un referat favorabil, iar dl. ajutor de primar Gh. Vasiliu-Voina pune următoarea resoluţie: „In baza cererii înregistrată la No. 4735/1926 contractul de faţă se prelungeşte până la 1 Mai 1930 pentru motivele arătate în suszisa cerere şi a referatelor la ea. Prelungirea se face în aceleaşi condiţiuni". Vedeţi dosarul pompelor funebre. Şi s'a făcut un nou contract fără să aibă loc între rezoluţie şi contract o decisie a consiliului comunal.

Onor. Domnule Toma, cine era primar în Mart 1926? Mai era „Cultul Morţilor" în fiinţă—în 1926? Aşa i-aţi pus cruce în 1932. A mai putut interveni un contract între ea şi Consiliul Comunal sub Dl. Petrea, când era în picoare cel făcut şi semnat de Dl. Voina, ajutorul Dvs.? Vă rog faceţi dovada. Până atunci, cum stă *adevărul*, dar mai ales *afacerile?*

Econ. Ioan P. Ţincoca

x *La Piatra Neamţ* „Opinia" se găseşte de vânzare zilnic şi la depozitul de ziare Poplingher.

Ati câștigat astări la loterie, costul biletului Dv.? unde aveți
CUMPĂRAȚI IMEDIAT ALT BILET ÎN SCHIMB LA „COLECTURA NOROCULUI"
BANCA EMANOIL MARCOVICI
STR. ȘTEFAN CEL MARE Nº 15
cele mai mari șanse de câștig până la 26 SEPTEMBRIE a. c.
ÎN ULTIMA ZI PE LÂNGĂ NUMEROASE CÂȘTIGURI SE TRAG 15 PREMII CÂTE LEI UN MILION

Primăria nu admite urcarea prețului pâinii

O declarație a d-lui primar Racoviță

Brutarii continuă să amenințe cu greva

Eri seara d. primar O. Racovitză a prezidat ședința delegației permanente a Municipiului.

D. av. Ovid Ratoveanu, membru opozant în delegație, a cerut lămuriri în chestia pînii, rugând totodată conducerea municipală să aducă problema într'o discuție publică la o ședință a consiliului.

D. ajutor de primar Ionel Frühling a expus cele hotărâte la ședința ținută Sâmbătă, și a cerut ca, din partea Municipiului să plece doi delegați în provincie pentru a culege datele necesare.

S'a decis, ca în afară de d. Frühling să mai plece și d. Pascu Stanciu, prim-ajutor de primar.

Delegația pleacă azi la amiază.

Camera de Comerț a delegat pentru deplasare pe d-nii Fred Șaraga, vice-președinte și M. Sane, membru în comisia interimară.

Sâmbătă, dacă delegații se vor fi reîntors, comisia pâni se va întruni din nou. Dacă nu,—ședința se va ține Duminecă.

In orice caz, o hotărâre decisivă nu se va lua decât Luni.

Căci Luni, consiliul comunal ține ședință și va dezbate problema pânii.

Măsurile primarului

Am vorbit ieri cu d. primar Racoviță. Firește, tot despre pâne.

D-sa mi-a spus:

— „Manevrele ultime, despre care s'a scris destul, nu m'au impresionat în așa măsură ca să... fac pe placul brutarilor.

Problema pâinii este de prea mare însemnătate și deaceea trebue multă prevedere.

Din datele pe care le dețin, *socotesc că pânea nu trebue majorată la preț.* Cel puțin deocamdată. Dar și morarii ieșeni joacă o partidă... cam periculoasă. Pentru ei, bineînțeles.

Voi fi Joi la București și sper să le aduc surpriza unui preț maximal la făină.

In câteva zile, problema va fi tranșată. Și pentru multă vreme...

Amenințările brutarilor

Sindicatul brutarilor a ținut ieri o nouă consfătuire.

D. Chiuca a expus situația. S'a decis ca, în cazul când nici Sâmbătă nu li se va lua în considerație memoriul,—adică ori măsura reducerii prețului la făină, ori urcarea cu un leu la pâne,—*să înceteze de îndată lucrul.*

Aceasta e situația în momentul de față. **p. grancea**

SCANDAL ȘI BATAE

la o sinagogă din Galați

Galați 12. — La sinagoga croitorilor din Piața Veche s'a produs ieri în timpul serviciului religios, un mare scandal printre enoriași, fiind nevoe de intervenția poliției.

Un grup de evrei voind să ocupe locurile plătite și fiind opriți, s'a iscat un incident care a degenerat în bătaie. Unii dintre ei au fost crunt bătuți.

Intervenind poliția, cu mare greutate s'a restabilit liniștea.

A murit o studentă

pentrucă n'a avut bani de taxe!

Botoșani 12. — In legătură cu sinuciderea studentei Maria Sălvestru se mai dau următoarele amănunte:

Fata în etate de 22 ani, venise în vizită la unchiul ei Neculai Prohul din satul Călinești, jud. Botoșani. Ea s'a închis într'o odaie și a înghițit o soluție de arsenic.

După câteva ore de chinuri, sinucigașa a încetat din viață.

La început se credea că motivul actului disperat ar fi de ordin sentimental. S'a stabilit însă, că tânăra studentă s'a sinucis, din cauză că nu avea suma necesară spre a achita taxele de înscriere la facultate.

x **Laboratorul de analize medicale, chimice și microscopice Dr. Ratianu** autorizat de Minist. Săn. Publice, execută analize complecte de urină, spute, secrețiuni, etc. precum și orice analize ce interesează industria, comerțul și higiena alimentară. Iași Cuza Vodă 48.

Gimnaziul „Alexandru"

s'a transformat în Liceu

D. prof. Ilie Mitescu directorul gimnaziului „Alexandru cel Bun", s'a întors azi dimineață din Capitală, cu aprobarea ministerului de a transforma gimnaziul în liceu.

D. Mitescu a obținut și suma de 670 mii lei pentru terminarea clădirei care se află în lucru. Licitația în acest scop va avea loc la 29 Septembrie.

Așa că începând de acuma, cancelaria noului liceu ieșan primește înscrieri pentru clasa 5 a, care-și va începe cursurile la data fixată prin lege.

Iscrierile se fac până la 15 Septembrie.

Pe frontul superstiției

Doi indivizi cutreeră jud. Lăpușna

și spun că sânt trimiși de Dumnezeu!

In comuna Leușeni de lingă Chișinău și-au făcut apariția doi săteni anume Petre și Vasile Mândru. Imbrăcați în haine călugărești, ei susțin că sînt... trimișii lui Dumnezeu pe pămînt!

Ambii vând broșuri și primesc cadouri dela săteni, pentru...a li se ierta păcatele prin intervenție directă... la Dumnezeu!

Fiind anunțați jandarmii, aceștia au arestat pe „delegații" lui Dumnezeu.

Vasile Mândru a declarat următoarele:

— Anul trecut după Inviere, a avut un vis în care i s'a arătat Isus Hristos și i-a poruncit să plece în lume pentru repararea nedreptăților.

De atunci cutreră satele basarabene și propagă cuvântul Domnului.

Cercetările continuă, întrucât se crede că numiții „misionari" sunt doi veritabili escroci.

O icoană miraculoasă

In comuna Pârleștii-de-Sus de lângă Solca (Bucovina), cu prilejul săpării unei fântâni, s'a găsit o icoană veche.

Icoana este zugrăvită pe lemn și reprezintă pe Maica Domnului, Parohul local, părintele Enache, a întrebuințat-o când a citit la mulți bolnavi, cari s'au vindecat.

Trimisă spre cercetare la forurile superioare, a fost restituită cu ordinul ca s'o sfințească și s'o așeze în biserica comunei. Sfințirea a avut loc Duminică 9 Septembrie și s'a făcut cu mare pompă, luând parte la serviciul divin 15 preoți. Au participat peste trei mii de credincioși.

x A făcut apel la tribunal în contra condamnării sale la o lună închisoare pentru abuz de încredere, bătrânul Lupu de 70 ani, din Str. Rece.

O basarabeancă a încercat

să-și otrăvească barbatul

Parchetul local a primit acum câtva timp, din partea autorităților din Soroca, două borcane cu smântână însoțite de o reclamație a locuitorului V. I. Rusu care susținea că soția sa Irina Rusu ar fi încercat să-l otrăvească, punându i în smântână piatră vânătă.

S'a făcut analiza chimică și s'a constatat că borcanele conțineau o doză de sulfat de cupru (piatră vânătă) suficientă pentru otrăvirea unui om.

Rezultatul analizei a fost comunicat parchetului de Soroca, spre cele legale.

Mușcată de o scroafă

Focșani 12.—O impresionantă nenorocire s'a întâmplat în localitate.

D-na Solia Alexandrescu din bulev. Sturdza 34, se apropiase de o scroafă care fătase de curând și a încercat să ridice purceii. In momentul cela scroafa a sărit asupra femeii și a început s'o muște. Victima cu răni grave, a fost dusă la spital.

Se bănuește că animalul ar fi turbat.

Accidentul unui mare moșier

El se răstoarnă cu docarul lingă Maxut

Un grav accident s'a întâmplat pe șoseaua Hârlău—Maxut (jud. Botoșani).

D. Alexandru Giurgea, mare proprietar și moșier, domiciliat în București, a venit la moșia d-sale din Negrilești (jud. Vaslui), unde avea de rezolvit unele chestiuni.

De acolo a plecat la Hârlău și cu un docar a pornit spre Maxut.

Pe drum, caii s'au speriat de o mașină care venea din direcție opusă.

Vehicolul s'a răsturnat în șanț și d. Giurgea-Negrilești s'a ales cu câteva coaste rupte și leziuni grave pe corp.

S'a telefonat îndată la sanatoriul dr. Tzaicu din Iași, care a trimis o mașină ce a adus victima la sanatoriu.

In urma îngrijirilor date de dr. Tzaicu, starea pacientului merge spre însănătoșire. *A. d.*

INFORMAȚIUNI

x *Altă ascensiune politică, — a d-lui prof. N. Costăchescu— e menită a fi de folos Iașului.*

Ridicat prin valoarea și autoritatea personală, la un post de înaltă conducere în partidul naț.-țărănesc, desigur că d. prof. Costăchescu va întrebuința orce prilej pentru a sprijini orașul căruia i s'a devotat cu întreaga-i activitate.

x D. Bobiță Velciu a luat ieri în primire postul de director al prefecturii de județ.

x Membrii comisiei interimare a Camerei de comerț, pleacă Sâmbătă la Bălți.

Va avea loc o ședință a plenului comisiilor interimare a Camerelor de comerț din circ. Iași.

Luni, membrii comisiilor interimare vor participa la inaugurarea expoziției din Bălți.

x *Când soțul e bigam!*— La Constanța, d-na Paraschiva Pernicor, în etate de 20 ani, a încercat să se sinucidă, înghițind câteva pastile de veronal. Ea a comis gestul disperat, deoarece a aflat că soțul ei mai este însurat cu altă femeie.

x Din închisoarea Galata au fost puși în libertate, fiind terminată pedeapsa, următorii comuniști:

Ion zis Vanea Melnicov din Ungheni, Catea Perla din Vertiugeni, Avram Moise din Iași str. Clarnet, Marian Musinschi din Orhei și Breizman Cerna tot din Orhei.

x Cercetările făcute de poliție spre a se stabili identitatea celor doi excroci care au operat în gară luând bani dela călători spre a se da vagoane speciale pentru Vatra-Dhrnei, — au rămas fără rezultat.

Dosarul a fost înaintat parchetului.

x D. Alecu Iamandi a fost numit director al căminului ceferist din strada Carp, înlocuind pe d. inginer Demetrescu.

x *Facultatea de Agronomie.*—D. prof. Haralamb Vasiliu decanatul facultății de Agronomie a obținut primul lot de 2,500,000 lei care a fost predat Soc. Caloria-București. Această societate face amenajările la palatul „Sfatului Țării" din Chișinău pentru a se putea instala acolo facultatea de agronomie.

Alt lot de 2,500,000 lei a fost depus la B-ca Națională, la dispoziția Facultății, pentru instalarea laboratorului.

x *Proces de fals.*—A fost trimis în judecată pentru fals locuitorul Gh. Ibrian din Rediul-Tatar.

Găsind un buletin de populație pe numele Vasile Sava din Hâncești-Lăpușna, prin procedeie chimice a șters numele și a transformat buletinul pe numele său.

Dosarul a fost trimis la Tribunal.

x D-ra Beti Șufăr din bulevardul Brătianu, a reclamat justiției pentru calomnie pe tânărul D. Bercovici din str. Mârzescu.

Acesta ar fi scos un zvon că reclamanta ar fi avut relații intime cu mai mulți prieteni ai ei.

x *Un penibil incident* s'a întâmplat eri la administrația financiară de încasări și plăți. D. Iliescu, șeful contabilității, a avut un violent schimb de cuvinte cu d. căpitan Pop de la legiunea de jandarmi. Ofițerul simțindu-se insultat, a depus o reclamație la Consiliul de război, care a deschis o anchetă.

x EXPOZIȚIA DE FRUCTE
La prefectura de județ se fac ultimele pregătiri pentru organizarea marei expoziții de fructe a producătorilor din județ. Expoziția se va deschide de Sâmbătă în localul hotelului Traian.

D. prefect Th. Zipa este hotărât ca deschiderea expoziției să se facă cu un deosebit fast. Va participa probabil și d. ministru subsecretar de stat Manolescu-Strunga.

Lucrări de reparații

la școala „V. Adamachi"

Școala primară „V. Adamachi" care a avut mult de suferit de pe urma cutremurului, se află în prezent în reparație.

Din această cauză cursurile la acea școală vor începe la 24 Septembrie.

Urmează a fi reparate toate clasele, holurile și vestiarele. Parte din lucrări au și fost efectuate.

De notat că această renovare se face în special din fondurile comitetului școlar, cu foarte vag concurs din partea primăriei.

Lucrările se execută sub directa supraveghere a d-lui Gh. Vartic președintele comitetului școlar, și a d-lui Rotaru destoinicul director al școalei.

O fetiță moare

în condiții misterioase

Un caz misterios a fost adus azi la cunoștința autorităților.

La spitalul Sft. Spiridon a fost internată o fetiță de 12 13 ani, suferind de dureri atroce. După câteva ore, ea a sucombat. Fetița, după port, pare a fi bucovineancă.

Ea a fost adusă la spital de un domn bine îmbrăcat, care s'a recomandat a fi stăpânul ei.

Numele tinerei nu e cunoscut.

Parchetul a dispus autopsia și în acelaș timp o anchetă pentru a se stabili împrejurările morții și identitatea victimei.

Abonați-vă la „Opinia"

Uimitoare descoperire a unui medic

E acum ușor a albi, a împrospăta și a întineri o piele ofilită și îmbătrânită. Știința a reușit în fine a descoperi elementul vital și dătător de tinerețe pentru piele. Când, printr'o mișcare vibratorie, îl faci să pătrundă în țesuturi, sbârciturile, porii dilatați, coșurile și defectele tenului dispar. Acest element vital și întineritor, care se obține din animale tinere, e acum conținut în noua Cremă Tokalon, celebra Cremă de Paris, și numai în ea. Infrumusețând și tonificând pielea, ea îi dă acea splendoare de sănătate și de tinerețe care emană din țesuturile subcutane și împodobește chiar și obrazul cel mai urît cu o minunată frumusețe.

Aplicați Crema Tokalon, aliment pentru piele, seara înainte de culcare. Ea nutrește și întinerește pielea Dv. în timp ce dormiți. Dimineața aplicați Crema Tokalon, aliment pentru piele, culoarea albă, (neunsuroasă). Ea albește pielea și produce un efect astringent; ea vă împrospătează obrazul pentru toată ziua și face ca pudra să rămână lipită de piele. Oricât de rele să vă fie pielea și tenul, veți fi surprinsă și încântată într'un mod care va întrece visurile Dv. cele mai drăgălașe. De vânzare la toate farmaciile, drogheriile și parfumeriile din țară.

Noi prețuri reduse: Crema Tokalon, culoarea albă, de la Lei 50.—, Crema Tokalon aliment culoarea roză, de la Lei 60.—

LICEUL DE BAEȚI și ȘC. COMERCIALA SUPERIOARA
MIHAIL KOGALNICEANU
IAȘI STR. C. A. ROSETTI 4
Școli cu drept de publicitate, cu drepturi egale cu a statului
Internat, Semi-internat și Externat
Taxe școlare reduse, se fac mari reduceri pentru elevii săraci și silitori
Se primesc înscrieri în cl. I și V cu examenul de admitere dat la stat. Elevii ce se înscriu în cl. I pot da examen de admitere și la acest liceu la 2 Sept. sau 15 Sept.
LICEUL ARE PÂNĂ IN PREZENT 335 BACALAUREAȚI.
Director TITUS PATRICIU

CINCI GEMENE

Alt caz în America

La Toronto (Canada) s'a înregistrat un alt caz de rară vrednicie maternă.

Femeia Dionne a dat naștere la cinci gemeni de sex femenin. Fetițele sânt sănătoase, ca și mama lor.

Populația din regiune aflând despre acest caz, s'a înregistrat un adevărat pelerinaj la Toronto. Multă lume vine să vadă curiosul fenomen. Și cum femeia e săracă, vizitatori aduc cadouri în bani și obiecte.

A murit la sinagogă

Chisinău 12.—Ieri, pe când enoriașii se închinau la sinagoga din str. Orhei, locuitorului Ușer Kleiman, în etate de 42 ani, i-a venit rău subit și a încetat din viață.

Sinuciderea unei mame

cu patru copii

Orhei 12. — O sinucidere impresionantă s'a produs în localitate.

Femeia Irina Postică în etate de 24 ani, mamă a 4 copii, s'a aruncat într'o fântână.

Cauza gestului disperat nu se cunoaște.

Aveți dureinde cap, junghiuri, dureri ervoase, indispoziție, insomnie? Luați DALIN. Cel mai bun antinevralgic. Vindecă și previne orice boală ce provine din răceală. Cereți DALIN la farmacii.

Sanatoriul și Clinica Chirurgicală
Dr. Tzaicu
din IAȘI Str. Carol 20
Deschise și în timpul lunilor de vară.
După exemplul clinicilor din marile metropole europene prevăzut cu cele mai perfecționate metode, aparate și instrumente pentru diagnosticul și tratamentul bolilor.
Metoda de anestezie pe care o suportă bolnavii slăbiți, atinși de inimă, rinichi, cu rezultatele cele mai bune.
Noua metodă de vaccinare în tratamentul reumatismului cronic cu admirabile rezultate.
Metoda HYDRODIATERMICĂ FOARTE EFICACE în eliminarea nisipurilor urinare înlăturând formarea pietrelor la rinichi.
Ingrijire de primul rang pentru toți bolnavii. Personal instruit și amabil la dispoziția bolnavilor în ori ce moment.
Prețurile convenabile pentru toată lumea.
Dl. Dr. Tzaicu directorul și chirurgul șef prezent în Iași locuește în Sanatoriu.
Pregătire permanentă pentru chirurgia de urgență
Salvarea la dispoziție.
TELEFON 248

INFORMAȚIUNI

x **Dl. prof. dr. I. Tănăsescu** *fiind reîntors în localitate, anunță că și-a reluat consultațiile în cabinetul d-sale din str. Coroi No. 6 (orele 1—4 a. m.).*

x Parfumeria „ELEFANT" este asortată cu cele mai fine săpunuri, zeci de specii medicinale, săpunuri parfumate de baie, pentru tenuri sensibile etc. etc. Mai eftin ca ori unde. 3

x **Către funcționarii statului.** Mari avantaje de prețuri obțineți cumpărând cu bonuri de impozite la magazinul de stofe și manufactură Carol Kratenștein str. I. C. Brătianu.

x *Gan Jeladim* (Grădina de copii) care funcționează la Școala Cultura, primește înscrieri zilnic de la ora 11—1 și 3—5, la D-na Ina Șapira, str. Anastasie Panu 8.

x *„Cămila"* casă de încredere.

x Se face cunoscut celor interesați că *Scoala de aplicație*—Grădina de copii —de pe lângă școala normală de conducătoare, s'a mutat în str. Păcurari No. 51.

Inscrierile se fac în fiecare zi, atât în str. Carp 2 cât și în strada Păcurari 51, între orele 9—12 a. m.

x La școala profesională de fete *„Reuniunea Femeilor Române"* sunt vacante 15 burse acordate de Ministerul Instrucțiunii Publice.

Concursul pentru ocuparea acestor burse are loc în ziua de 12 Sept. ora 8 dim. iar condițiunile de participare la concurs se pot afla la Direcțiunea școalei din str. Negrutzi.

Cursurile la această școală încep în ziua de 17 Sept. ora 8 dim. Elevele interne și dela cămin se vor prezenta pe ziua de 16 Sept. ora 8 dim.

Școala Ritmică
Curs de balet. curs de slăbire LEI 200 LUNAR
Str. Lăpușneanu 24
Inscrieri prânz 11-1 seara 7-9

ULTIMA ORĂ

Au reizbucnit certurile la naţ.-ţărănişti

în şedinţa de astă noapte

Bucureşti 12. — Comitetul executiv naţ.-ţărănesc a ţinut şi astă noapte şedinţă.

S'a luat în discuţie felul cum s'au ales comitetele de conducere la unele organizaţiuni judeţene din Ardeal.

S'a început cu contes area comitetului din jud. Someş. Contestaţia, prezintată de d. Mo'ogna, a fost susţinută de manişti.

Pr. Man (vaidist) a combătut violent contestaţia.

S'a iscat o discuţie foarte însufleţită, la care au participat mai mulţi fruntaşi.

S'a ajuns la adevărată ceartă şi d. Mihalache a ridicat şedinţa, rămânând ca problema să se rezolve astăzi.

*

După ridicarea şedinţii, discuţiile au continuat în particular între vaidişti şi manişti, în speranţă că s'ar găsi o cale de înţelegere.

Rezultatul a fost că vrajba a sporit.

Cercurile conducătoare sânt îngrijorate de proporţiile pe care le poate lua conflictul.

Violent cutremur în Sicilia

Roma 12. — In Sicilia de răsărit s'a produs ieri un violent cutremur de pământ. Seismul a fost simţit în special la Siracuza şi Cartena. Populaţia înspăimântată a părăsit locuinţele şi s'a refugiat pe câmp. Amănunte lipsesc.

Un succesor la conducerea statului cehoslovac

Praga 12.— Buletinul medical asupra stării preşedintelui Masarik, arată că degetele dela mâna dreaptă sânt uşor paralizate.

Preşedintele şi-a păstrat intacte facultăţile intelectuale şi viaţa nu-i este în primejdie.

Totuşi se pune problema unui conducător al statului. Cele mai multe şanse le are d. Malypeter.

LA CONSTANŢA

Epidemia se potoleşte

Constanţa 12.—Un nou consult de medici s'a ţinut ieri la Cercul Militar (Hotel Carol). S'a constatat că nu s'a mai produs nici un caz nou de boală.

S'a stabilit precis, clinic şi bacteriologic, că n'a fost vorba de holeră,—ci de o boală gastro-intestinală.

Se continuă ancheta pentru a se stabili provenienţa.

D. general dr. Butoianu a expediat aseară un raport la Ministerul armatei.

D. dr. Costinescu, ministrul sănătăţii, a făcut o inspecţie la Mamaia-sat şi a felicitat pe medici pentru zelul depus.

Fiul unui profesor dispare în împrejurări nelămurite

Vaslui 12.— D. Gh. Horocea, profesor la liceul de băeţi „M. Kogălniceanu" din Vaslui, a reclamat poliţiei că fiul său Radu, elev în clasa 4-a la acest liceu, a dispărut în condiţiuni nelămurite dela domiciliul părintesc.

Se presupune că băeatul ar fi plecat la nişte rude din Ploeşti. Poliţia a intreprins cercetări în această direcţie.

*

Agresiune.—Ieri a sosit la Vaslui comerciantul Rahmil Rusu din Galaţi, pentru a cumpăra nişte vite. Negustorul trata cu săteanul Vasile Mardare din com. Opreşiţa.

La un moment dat, s'a iscat o ceartă şi săteanul a lovit pe comerciant cu un ciomag în cap. Victima a fost transportată la un medic, iar agresul a fost înaintat parchetului. *Calex.*

Revizuirea funcţionarilor ieşeni

Situaţia la chestură şi la prefectura de judeţ

Am relatat acum câtva timp, că la prefectura de judeţ din localitate a sosit o dispoziţie ministerială privind revizuirea funcţionarilor. Dispoziţia cerea inceperea unor lucrări pentru verificarea situaţiei funcţionarilor ce depind de ministerul de interne.

S'a format imediat o comisiune în frunte cu d. prefect Th. Zipa, care a început cercetările de rigoare.

Intrebându-l pe d. prefect Th. Zipa asupra acestor cercetări, d sa ne-a declarat:

— „Deocamdată continuăm lucrările de verificare a situaţiei funcţionarilor ce depind de prefectura de judeţ. Până în prezent am constatat că funcţionarii sunt numiţi legal, astfel că legea de revizuire nu va avea posibil nici o repercusiune asupra funcţionarilor ieşeni".

*

Aceasta în ce priveşte funcţionarii prefecturei de judeţ. După câte aflăm, revizuiri se vor produce la chestura de poliţie.

După noua lege, ar urma ca serviciile chesturei Iaşi să fi descomplectate, întrucât sunt unii poliţişti care după lege nu-s compatibili cu funcţiile ce le ocupă.

Lucrările pentru cercetarea situaţiei funcţionarilor poliţieneşti vor începe în cursul săptămânii. Componenţa comisiunii speciale o vom anunţa la timp.

Atentat asupra unui tren?

Bucureşti 12. — Trenul Giurgiu-Bucureşti, a fost oprit aseară brusc în câmp, lângă Băneasa.

Mecanicul a observat pe linie câteva bucăţi mari de fier, şi a putut opri la timp, evitând o catastrofă.

S'ar părea că e o încercare de atentat.

STIRI POLIŢIENEŞTI

Devalizarea locuinţei unui inginer ieşan

In cursul nopţii, un hoţ s'a introdus în locuinţa d lui in giner Ionescu din str. Păcurari 35 şi a răvăşit toate camerele. Răufăcătorul a furat costume, diferite obiecte, 4 perechi pantofi şi suma de 2.500 lei.

— Un alt furt de 2.000 lei şi lucruri de valoare, s'a comis la cofetarul Andrei Hristu din Bul. Ferdinand 12. Autorul jafului este bănuit a fi numitul Const. Suţu din str. Ipsilante 37.

AGRESIUNI.—D. Iţic Wexler din str. Stâncă 1, a reclamat că a fost bătut cu biciul de birjarul C. Gheorghiu din str. Marta 64.

— Deasemenea a reclamat d. Lazăr Grosman din str. Vântu 17, că a fost maltratat de Enea Menescu, prstav la primărie.

Prinderea unui evadat. — A fost prins în str. Nicolina deţinutul Ştefan Bobeca, originar din Visterniceni-Lăpuşna, care evadase dela inchisoarea Galata.

— Individul P. Diaconu din str. Arapu 105, care fusese prins astă noapte de sergentul Gh. Enea, s'a smucit din mâinile gardianului şi a dispărut.

DIVERSE. — D. I. Goldenberg din piaţa Sft. Spiridon a reclamat că a fost ameninţat cu moarte de T. Cazaciuc din str. Conta 14.

— Câte o încercare de furt s'a întâmplat la d-nii Isac Ebercohn din str. Lăpuşneanu 20 şi av. Moscovici din str. Ştefan cel Mare 11.

— A fost deferit comenduirei dezertorul Iordache Afanase din Rgt. 3 Vânători.

Rep.

x **Accident.** — La spitalul israelit a fost internat azi dimineaţă copilul Haim Zilberman din str. I. C. Brăteanu. Jucându-se cu un sifon, sticla a explodat şi i-a provocat serioase leziuni. Starea copilului e destul de serioasă.

D. Tătărescu dezminte din nou zvonurile despre remaniere

Bucureşti 12.—Cu prilejul recentei vizite în Ardeal, d. Gh. Tătărescu a fost întrebat de un corespondent al „Universului", despre data şi felul cum se va face remanierea cabinetului.

Primul-ministru a răspuns:

— Am mai spus şi o spun că remanierea este inactuală. Nici un membru al cabinetului nu va pleca de la locul ce-l ocupă.

Nici un fapt nou nu s'a produs, care să legitimeze remanierea.

*

Intrebat despre zvonul de demisie a d-lui ministru Victor Slăvescu, d. Tătărescu a răspuns:

— D. Slăvescu n'a demisionat, şi nici nu şi-a manifestat intenţia.

*

D. Tătărescu a încheiat anunţând că Joi va prezida Consiliul de Miniştri în care se vor discuta concluziile călătoriei la Belgrad.

Prelungirea regimului excepţional

Mâne, în Consiliul de miniştri, se va discuta şi chestiunea prelungirii stării de asediu şi a cenzurii.

Guvernul a decis prelungirea şi a şi redactat decretul-lege respectiv, care va fi prezintat Vineri Regelui, spre semnare.

Cum va fi primită Rusia în Liga Naţiunilor

Geneva 12 — Ieri s'a discutat procedura de admitere a Rusiei în Liga Naţiunilor. Au fost dezbateri însufleţite.

Suedia, Norvegia şi Austria au cerut să nu se dea faptului un fast prea bătător la ochi. Şi delegatul Angliei s'a pronunţat contra unei invitaţiuni directe din partea Ligii.

S'a decis ca invitarea Rusiei să se facă, pe cale particulară, de către marile puteri.

Abonaţi-vă la „Opinia"

In jurul unei crime care a făcut vâlvă pe vremuri

Chişinău 12. — A produs senzaţie acum câţiva ani asasinarea artistei Zenaida Spânescu.

D. Şerban şi sora lui, învinuiţi în această afacere s'au sinucis şi a fost condamnat un fost deputat averescan, anume Trofimov.

Ieri, într'un vagon de clasa III care venise la Chişinău s'a găsit o servietă cu o fotografie a unui individ şi un cuţit pătat cu sânge.

Deoarece la comiterea crimei au dispărut aceste obiecte s'au intreprins noui cercetări în legătură cu acest caz

Sinuciderea unei fete

Bucureşti 12.— Tânăra fată Arestina Negulescu din str. Spiret 23, a venit aseară la Podul Grand şi s'a aruncat jos.

In stare gravă, având fractura bazei craniului, nefericita fată a fost transportată la spitalul Coltea.

Informaţii

x *La Chişinău* s'au înregistrat două încercări de sinucidere.

D-ra Ida Schacter de 18 ani a înghiţit o substanţă toxică. Motivul nu se cunoaşte.

Croitorul Isidor Popov a consumat deasemenea otravă.

Cauza e mizeria.

x *La Chişinău* a fost arestat cunoscutul fachir Sady Faim (Vasile Prutescu), acuzat că a săvârşit numeroase excrocherii.

x **Siropul Iodotanic Dr. Ratianu** aprobat de Consiliul Sanitar Superior, se recomandă cu mare succes copiilor lymfatici, anemici, scrofuloşi şi rachitici pentru purificarea şi regenerarea sângelui, inlocuind Untura de Peşte. Nu produce jodism. Depozit Farmacia Dr. Ratianu, str. Cuza-Vodă 48.

x **Allo! Allo! Părinţi!** Când veniţi la Iaşi pentru înscrierea copiilor în şcoli, găsiţi cel mai convenabil şi bun restaurant la **Luther** din Piaţa Unirei.

RĂCEALĂ,
DURERI DE DINŢI,
Dureri REUMATICE
alină
JAWOL

x E o mare greşală când se crede că numai când ne îmbolnăvim să ne gândim la trebuinţele şi foloasele leacurilor de tot felul. Mult mai deştept şi prevăzător este să nu ne îmbolnăvim, să înlăturăm mai în inte toate durerile şi turburările organice. In prima linie să ştim cum să preîntâmpinăm nesuferita şi nedorita bătrâneţe şi aceasta nu e de loc greu.

Numai cu ajutorul Urodonal-ului se săvârşeşte o filtrare chimică a sângelui, care-l reîntregeşte şi îi redă proprietăţile fireşte de curăţenie şi vigoare, din tinereţe.

Luându se 10 zile pe lună Urodonal corpul omului prevăzător îşi păstrează tinereţea prelungindu-se şi viaţa cu vioiciune, putere şi dragoste.

x La „Cămila" eftin ca la... „Cămila"!

ŞCOLARI! Uniforme, serviete, ghiozdane, găsiţi LA GLOB cu preţuri eftine.

CAMERĂ NEMOBILATĂ de închiriat Brătianu 31.

PIERDUT la Strand, la intrare un ceas brăţară de damă, de aur. Rog găsitorul a-l depune la ziar contra unei bune recompense.

A SOSIT un mare transport de materiale electro-technice la magazinul H. Wexler str A. Panu 46.

DE VÂNZARE imobilul şase camere. dependinţe, bae, apă, canal, electricitate, teracotă, instalaţie radio. Preţ convenabil. Sărăriei 70, în vecinătatea str. Muzelor.

ABSOLVENTĂ de liceu prepară elevi curs primar, secundar. A se adresa la ziar sub I. H.

DE VÂNZARE casă, 3 corpuri, centru frumos, stradela Albă 2. Preţ convenabil.

DE INCHIRIAT de la 25 Oct. 1934 apartament compus din: 5 camere şi antrete, toate cu parchet; odae de bae apă rece şi caldă în permanenţă, bucătărie, spălătorie, două camere pe aripă, dependinţe, situat în Iaşi, str. Lăpuşneanu 23 Etaj I, ocupat actualmente de dl. Dr. I. Brenner.

A se adresa la dl. avocat W. Finkelstein str. Lăpuşneanu 10, între orele 9-10 a. m. şi 5-7 p. m.

DENTISTA
M. LEVENTAL-FRIDMAN
Str. I. C. Brătianu
(deasupra Farmaciei Konya)
s'a reîntors şi a reînceput consultaţiile.

INFORMAŢIUNI

x **Starea sanitară.** — *In ultimele cinci zile s'au declarat la Iaşi 3 cazuri noui de febră tifoidă. Bolnavii au fost internaţi în spitalul „Izolarea". Printre ei se află şi o femeie recent eliberată din închisoarea Galata.*

Serviciul sanitar al municipiului a luat măsurile necesare.

Concomitent se menţin măsurile de supraveghere a persoanelor venite dela Mamaia şi în special a soldaţilor din Reg. 2 Antiaerian, unde s'au declarat cazurile suspecte de boală.

x EXCROCHERIE. — Parchetul a trimis în judecată pentru excrocherie pe locuitorii Gh. Dăscălescu şi C. Gheorghiu din str. Sălciilor.

Aceştia au fost reclamaţi de d. C. Ursachi din Podul-Iloae că i-au luat o sumă de bani, vânzându-i o casă care nu le aparţinea.

x INCERCARE DE SINUCIDERE.—Femeia Tereza Bălănescu din str. Morilor 15, în urma unor neînţelegeri conjugale, a încercat să se sinucidă, înghiţând o cantitate de tinctură de iod. Ea a primit îngrijiri la spitalul israelit.

x In ziua de 20 Septembrie se vor ţine la Bucureşti examenele pentru definitivarea poliţiştilor în posturile lor.

Din Iaşi se vor prezenta numeroşi funcţionari poliţieneşti, dintre cei care au fost numiţi din anul 1924.

x Părinţii copiilor care au fost primiţi anul acesta în colonia şcolară de vară de la Schitul Târâţă, mulţumesc pe această cale d-lui dr. N. Cădere, medicul şef al municipiului, pentru părinteasca îngrijire ce li s'a dat tot timpul la acea colonie.

x Un început de incendiu s'a declarat ieri la imobilul d-lui av. Carol Diamant din str. V. Conta 9.

ORA 1

Furtună puternică la Brăila

Brăila 12.— O puternică furtună a bântuit în zorii zilei la Brăila, provocând unele stricăciuni. Şlepurile au fost smulse dela ţărm. Timp de două ore, şlepul „Turda" a fost purtat pe valuri.

Numerele cîştigătoare la loterie

Buc. 12.— Azi la lotere:

150.000 lei Nr. 38242.

40.000 lei No. 47680, 20,329, 30.412.

20.000 lei nr. 11624, 43409, 65110, 73056, 450,40, 67353, 48484.

Cazul dramatic al unei domnişoare

Buc. 12. — D-ra Raşela Rosenfeld, în etate de 19 ani, se afla singură astă noapte în autobuzul de pe linia 10.

Controlorul maşinei au încercat să abuzeze de tânăra fată. Ea a sărit din automobil în plină viteză şi în stare gravă a fost dusă la spital.

Pagube provocate de zvonul holerei

Buc. 12. — Zvonul despre izbucnirea holerei ne-a provocat mari pagube, întrucât străinătatea a refuzat să primească mărfurile dela noi.

Guvernul va da noi comunicate, arătând că n'a fost vorba de holeră.

DIVERSE

— Azi dimineaţă comitetul naţional-ţărănesc a discutat chestiunea organizaţiilor ardelene.

— Din Copenhaga se anunţă că printre soldaţii danezi a izbucnit o gravă epidemie de dezieterie.

— Azi dimineaţă d. Octavian Goga a sosit la Bucureşti.

— Un operator telegrafist de pe vaporul „Morrocastle" a fost arestat la New York, învinuit că ar avea un amestec în provocarea tragediei maritime.

— Luni 17 Sept. se deschide în castelul Foişor dela Sinaia şcoala specială a voevodului Mihai care intră în clasa II secundară.

Băile Sarata vând urgent

Fosta baie din str. Sărata 8 (Sf. Lazăr). Eventual caut tovarăş cu capital pentru exploatare. Hotel Continental cam. 2.

IN 3 ORE veţi râde azi atâta **LA ROXY** cum n'aţi râs tot anul. Se reprezintă **Povestirile D-rei Hoffmann** cu ANNY ONDRA şi PAT şi PATACHON Cavalerii în — zdrenţe şi complectări — numai cu 8 ş. 12 lei intrarea

Ingrijiţi-vă ochii purtând ochelari.

— dela —
Optica ARGUS
LAPUŞNEANU 43
vis-a-vis de Hotel Palace
CALITĂŢI SUPERIOARE
PREŢURI EFTINE

DE INCHIRIAT

în str. V. Conta 9, patru camere, două antrete, una bucătărie, bae complect instalată şi toate atenansele.

A se adresa d-lui Sigmund Diamant str. V. Conta 9.

DOCTORUL
R. DAMSKER
Str. Ghica Vodă No. 44—46
MEDICINĂ INTERNĂ,
SIFILIS ŞI GENITO-URINARE

Telegramă

Soc. de asigurare „Steaua României"

Inspectoratul General Iaşi Str. Lăpuşneanu 20
Reprezentanţa G-rală Iaşi Ştefan cel Mare 11

La tragerea pentru amortizarea poliţelor de asigurare populare care a avut loc în ziua de 5 Septembrie a. c. au eşit câştigătoare următoarele poliţe ale soc. „Steaua României" şi „Ancora":

Lei 20.000 Pol. Nr. 10.130/II a d-lui Ing. Eduard Deutsch, str. Zece Maiu Nr. 2 B.

Lei 20.000 Pol. Nr. 107119 a d-lui Samuel Dulitky Bucureşti, str. Mihai Vodă Nr. 13.

Câştigurile achitate până în prezent sunt de Lei 13.640.000.

Amortizările viitoare vor avea loc la începutul lunei Octombrie a. c.

„Steaua României"
Societate română de asigurări în Bucureşti
Capital social şi fonduri de rez. lei 284.135.401

AZI la ROXY Două filme şlagăre cu 12 şi 8 lei

Povestirile D-rei Hoffmann
cu ANNY ONDA — Al doilea film —
Pat şi Patachon Cavalerii în zdrenţe
Miky şi Jurnal Pathe complectează programul.
Acelaş program dimineţile de Sâmb şi Duminică cu 8 şi 6 lei intr

Inscrierile

la Şcoala profesională şi primară de fete „STEAUA" David Herzenberg

[au]torizată cu ord. No. 347 din 1930, se fac zilnic între orele 10—12 şi 3—5 în cancelaria şcoalei din str. Anastasie Panu 11.

DIRECŢIUNEA

ANUL XXX No. 8221

ABONAMENTE
Lei 600 . . . . pe un an
„ 300 . . . . „ 6 luni
„ 150 . . . . „ 3 „

ATELIERELE TIPOGRAFICE
IAȘI. — STR. LĂPUȘNEANU 37

2 (doi) lei exemplarul

OPINIA

Ziar popular cotidian

VINERI 14 SEPTEMBRIE 1934

PREMII GRATUITE
Bon No. 46
OPINIA

IDEI ȘI FAPTE

Dificultățile remanierii

Dl. G. Tătărescu a desmințit iarăși, formal și categoric, zvonul despre o apropiată remaniere a guvernului. „Nu s'a produs nici un fapt, care să legitimeze remanierea", a precizat clar primul ministru.

Din declarația aceasta s'ar putea trage concluzia că situația guvernului e cât se poate de bună. Dacă după aproape un an de guvernare, președintele consiliului de miniștri nu găsește de cuviință să se despartă de niciunul dintre colaboratorii săi apropiați și nu vede necesitatea imediată de a întări formația sa prin introducerea unor elemente noui, faptul dovedește parcă îndeajuns că guvernului îi merge bine și că d. Tătărescu e stăpân pe situație.

Tot fapt cert, însă, este că există o divergență de opiniuni, dacă nu între guvern și partid, în orice caz între d-nii Tătărescu și Dinu Brătianu.

Astfel în timp ce guvernul se decide să prelungească (la ce folos?) starea de asediu și cenzura, șeful partidului liberal insistă *în special* asupra necesității ridicării regimului măsurilor excepționale. Mai contează apoi mult pretențiunile celor din grupul H, care cer să li se facă loc mai mare în conducerea statului.

Ținând seama de aceste de zacorduri vizibile, s'ar putea conchide că mai curând primul ministru *nu poate* să procedeze la o remaniere largă, chiar dacă ar dori-o, chiar dacă se resimte nevoia unor schimbări la conducerea departamentelor.

Totuși, greșit deduc unii de aici că tocmai din pricina acestei imposibilități, am merge spre o criză de guvern.

Și degeaba domnii grăbiți sperie lumea cu povestirea unor „evenimente importante în curs".

Contează apoi mult amănuntul că, dat fiind haosul din sânul partidului național-țărănesc, n'ar fi cine să preia succesiunea la cârmă, în aceste împrejurări grele.

Atâta timp cât se bucură de încrederea Coroanei, guvernul prezidat de d. Tătărescu va conduce destinele țării, indiferent dacă aceasta convine sau nu cafenelei politice; indiferent dacă există sau nu disensiuni în sânul partidului dela cârmă; indiferent dacă se vor mai produce sau nu „evenimente grave".

In ceiace privește massele largi ale populației, acestora l-a fost și le e tot una dacă se schimbă sau nu se schimbă guvernele.

I. L. BASARABEANU

TRAGEDIA DE PE ATLANTIC

Vaporul în flăcări

Am relatat pe larg groaznica tragedie a vaporului american „Morrocastele" pe oceanul Atlantic. Peste 150 persoane și-au găsit moartea în această catastrofă, ale cărei cauze încă n'au fost pe deplin lămurite.

Clișeul nostru este prima radiografie trimisă din America și înfățișând două scene impresionante cu vaporul „Morrocastle" în flăcări.

CANCERUL SE VA PUTEA VINDECA?

După descoperirea microbului

Am relatat că profesorul german Wilhelm-von Brehmer a reușit să descopere microbul cancelarului. Savantul a acordat unui ziar din Berlin un interesant interview, din care rezultă următoarele:

Profesorul Brehmer se ocupă de peste 15 ani numai cu problema cancerului. Prima intrebare pe care și-a pus-o a fost dacă această boală se datorește unui microb, sau este consecința unui proces de descompunere a celulelor din diferite țesuturi ale trupului omenesc.

In acest scop von Brehmer a făcut numeroase experiențe pe animale, transplantând țesuturi bolnave de cancer pe trupul unor animale sănătoase. Câteva vietuitoare nu s'au îmbolnăvit, având probabil o rezistență excepțională sau o imunitate naturală. Insă marea majoritate a animalelor asupra cărora s'a făcut experiența, au căpătat cancer și au murit după scurt timp.

Acest rezultat a dat profesorului Brehmer convingerea sigură că boala este provocată de un microb. Toate încercările depuse pentru aflarea acestui microb au rămas însă ani de zile fără efect. Savantul german și-a dat seamă că puterea de vizibilitate a microscopului obișnuit este prea mică, pentru a putea oferi ochilor agentul cancerului.

Atunci profesorul Brehmer a combinat microscopul cu o lupă suplimentară și a reușit astfel să surprindă microbul, care are forma unor rotițe în fășie, ca o peliculă subțire de film. Acești microbi sânt probabil a-

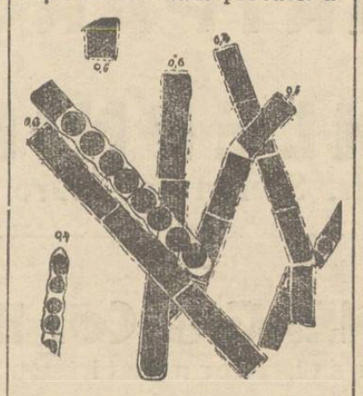

Cum se prezintă microbii cancerului

coperiți de o crustă rezistentă și din această pricină nu pot fi doborâți nici cu medicamente, nici cu raze. Ei trebue extirpați prin tăierea țesutului bolnav.

„Totuș — a încheiat profesorul Brehmer — acum munca noastră va fi mult ușurată. S'a dovedit aproape în toate cazurile, că atunci când agentul e cunoscut, boala poate fi combătută mai ușor. De aceia am credința că odată descoperit și acest microb, se va găsi în curând un leac împotriva cancerului. Dealtfel lucrez în această direcție și n'am niciun motiv să fiu pesimist. Sper că foarte curând cancerul va deveni una din cele mai vindecabile boli, oprind astfel mortalitatea înspăimântătore pe care o provoacă acest flagel în toată lumea".

Dacă medicina va ajunge a această cucerire importantă învingând cancerul, descoperirea va însemna desgur o mare binefacere pentru omenire.

După congres

Impresii, fapte, constatări

Congresul general al învățătorilor ținut anul acesta în localitate, a trecut repede și liniștit cum nu ne-am fi putut închipui și asistenții s'au întors iarăși la mizeria și necazurile lor, ducând cu dânșii doar teancuri de imprimate-reclame ale autorilor de manuale didactice, ca și speranța unor zile mai bune. Totuși în scurtul timp cât a ținut congresul, învățătorii au avut prilejul să constate mai multe lucruri, printre care:

Învățătorii de pretutindeni s'au arătat solidari în jurul președintelui lor, dovedind că deosebirile de idei, sau cele politice, nu sunt atât de adânci încât să-i facă să nu-și dea seama că mai mult vor avea de câștigat luptând strâns uniți în jurul asociației, decât certându-se și făcând jocul politicianilor.

S'a constatat cu această ocazie că ideile care se vânturau la București de către unii aventurieri și arivișți, nu au prins în masa învățătorească, ci că ei, au rămas, tineri și bătrâni, rurali sau urbani, licențiați sau normaliști, liberali, sau țărăniști, strâns uniți în jurul steagului asociației generale a învățătorilor. Aceasta, pentrucă în comitetul central, ca și în cele județene, cu excepția celui dela Iași, sunt elementele cele mai de valoare, din toate partidele politice, care știu să lupte pentru cauza comună.

S'a observat cu toate acestea lipsa de curaj de a spune lucrurile pe șleau, și că noi învățătorii, din fire prea emotivi, suntem ușor impresionați de discursuri frumoase în care vorbe umflate: „apostoli ai neamului", „pionerii ai culturii" sunt cât mai des întrebuințate, și atunci uităm de sărăcia în care ne sbatem, uităm de loviturile morale care ni se dau și batem din palme de se cutremură teatrul. Căci a fost deajuns ca d. Ministru Anghelescu *să ne promită* unele avantagii de ordin *material*, pentruca să uităm ime-

Continuare în pagina II-a

DIN TOATA LUMEA

Când actorul e beat! — Un caz nostim s'a întâmplat la un teatru din Mexic.

Se reprezinta o dramă sentimentală și publicul era atent și emoționat. La un moment dat, intrase pe scenă un actor care avea unul din rolele importante. După primele cuvinte și gesturi ale artistului, spectatorii și-au dat seama că el e beat. Actorul se încurca în replici, cânta și era să cadă în sală.

La început publicul s'a amuzat, râzând zgomotos. Apoi însă mai mulți spectatori s'au indignat de atitudinea actorului și au protestat energic. Toată sala enervată a început să fluiere și să huiduească, aruncând pe scenă diverse obiecte. Teatrul a fost nevoit să restituie prețul biletelor.

Și bine înțeles actorul buclucaș a fost dat afară!

Tribunal în vilegiatură. — Căldurile din ultimul timp din America au adus câteva zile insuportabile mai ales în regiunea Colthy.

In localitatea Edmund-Wall arșița a fost atât de puternică încât aproape întreaga activitate a târgului a fost suspendată.

Interesant e faptul că judecătorii de acolo, de acord cu avocații și împricinații, au hotărât să plece într'un loc răcoros. Tribunalul s'a deplasat într'o regiune plăcută din apropiere, unde s'au judecat procesele. A fost un fel de tribunal în vilegiatură.

Iar condamnații au intrat într'adevăr la răcoare, și pe mai mult timp!...

Vedetele și câinii. — Un ziar din Hollywood, într'o cronică intitulată „Vedete și animale", arată că în genere actorii și mai ales actrițele nutresc o dragoste deosebită în special pentru câni Aproape nu există vedetă fără un ogar grațios, sau un fox de rassă.

Sânt unii actori, ca John Gilbert de pildă, care au câte zece câni de diferite specii. Ziarul american a făcut socoteala că vedetele cheltuesc cel puțin 1000 dolari [100 mii lei) în fiecare zi pentru îngrijirea câinilor. Asta înseamnă trei milioane lei pe lună.

Fericiți câni!...

Cură de aeroplan. — Medicul american Joe Hyton din Filadelfia a făcut constatarea că aerul curat dela mari înălțimi are o influență binefăcătoare asupra desvoltării pruncilor. In consecință Hyton, care e directorul unei clinici infantile, a introdus așa numită „cură de aroplan".

In fiecare dimineață câteva avioane pline cu prunci fac o plimbare aeriană de un ceas. Pruncii revin cu o mare poftă de mâncare și cu pămânii bine aerisiți.

Medicul american recomandă tuturor institutelor pentru creșterea copiilor această „cură de aeroplan".

INSEMNARI

Brutarii amenință cu greva

„Pânea noastră cea de toate zilele" e în mâinile dumnealor de aceia înseamnă că noi trebuie să ne supunem tuturor capriciilor și fanteziilor pe care le-ar visa peste noapte Majestățile lor Domnii Brutari....

In momentul când i-ai supăra, cu temiri ce, domnii, Brutari se răzbună imediat. în chip formidabil: grevă.. E cam în felul regimului de temniță, la celulă, fără mâncare, pentru rebeliune...

Mijlocul acesta de constrângere, s'a dovedit excelent: cum nu-i pâine pe piață, cum acceptăm imediat toate condițiile...

...Brutarii, în prezent, vor să urce prețul pâinei...

Au și dreptate, săracii. Au fost, bieții oameni, pe la băi, în țară și străinătate, și au cheltuit frumușel, vara asta. Ori, banii aceia, trebuec scoși.. Și de la cine ar putea să-i scoată, dacă nu de la noi?... Pâinea, e venit tot așa de sigur, ca și un bir. In consecință, sindicatul brutarilor, mărește impozitul.

...Pe de altă parte, noi, cei cari cumpărăm pâinea, oftăm, dăm din umeri, și ne supunem fără să ne gîndim macar la eventualitatea unei soluții; fără să ne gândim că brutarii sunt și ei oameni, că oameni mânâncă și altceva de cât pâine, că altceva, mâncarea, se cumpără cu bani; că banii, brutarii îi câștigă de la noi, și în sfârșit că, în momentul când ar fi să ne supărăm noi pe ei, nu le-ar merge bine deloc..

Ia închipuiți-vă că noi, ne-am hotărî într'o bună zi să mâncăm numai și numai *mămăligă*, nu pâine, făcând și noi, o grevă, în felul nostru...

...Noi, am mânca mămăligă..

...Insă, Majestățile Lor Domnii Brutari, n'ar mai mânca nimic!...

ALEXANDRU POGONAT

Citiți zilnic Opinia

NOTE

Indelicateță „științifică"

Alarma cu presupusa holeră de la Constanța n'au inventat-o profanii și nici gazetele. Ea nu putea porni decât din cercuri medicale.

Or, un comunicat oficial arată că nu numai bacteriologic, dar nici clinic nu se poate vorbi de holeră.

Deci ar fi la mijloc neatenția (ca să nu zicem altfel) a unui medic sau a mai multora. Și din această pricină am trebuit să suferim pagube în străinătatea alarmată.

Și încă un lucru de ordin sufletesc.

Soldații care au murit la Constanța, au fost stropiți cu var și aruncați în grabă într'o groapă comună. Din cauza unei false alarme medicale, s'a răpit familiilor mângâerea de a vedea ultima oară corpurile defuncților și a le înmormânta după datină.

O adevărată indelicateță... științifică.

Lr.

Câteva note

CA LA NOI...

O comisiune compusă din ajutori de primari, pleacă să studieze prețul și calitatea făinei la Bacău, Piatra, Roman, Galați.

...Ar putea s'o pornească și cu vaporul companiei „Hamburg Amerika-Linie" și tot n'ar găsi pâinea ca la Iași...

GRIJĂ...

I. P. S. S. Mitropolitul Pimen a ceiut preoților din Moldova să nu-și mai tae barba și pletele.

...Ca să-i poată scoate statul mai repede la pensie?...

BUCURIE..

Dl. Dinu Brătianu a spus răspicat la Arad:

„Guvernul trebue să ia act de dorința noastră fermă, de a ridica cât mai curând starea excepțională care e în detrimentul lui".

...Păi, dacă-i în detrimentul guvernului, al. Dinu Brătianu nu poate decât să se bucure...

NOX

Un cimitir curios

al presupușilor morți

La cimitirul central dela New-York s'a înființat o secțiune aparte, denumită „cimitirul presupușilor morți". Acolo sânt depuși cei ce au căzut într'o stare letargică, cunoscută subt numele de „moarte aparentă".

Acești „morți" sânt așezați în cosciuge în niște cavouri speciale. In fiecare zi câțiva medici vin să examineze pe presupușii morți, făcându-le injecții de hrănire artificială. Numai după trecere de 60 zile, morții sânt îngropați.

In cimitirul provizor dela New-York se află peste 1000 de presupuși morți și medicii speră că vor readuce pe mulți în viață.

TESTAMENTUL IMPRESIONANT

al savantului Cosyns, care s'a urcat în stratosferă

Din Bruxelles se anunță că abea acum s'a aflat că savantul Max Cosyns, care a efectuat recentul zbor în stratosferă, și-a scris testamentul înainte de a porni cu balonul. Testamentul e scurt și are următorul cuprins:

„Dacă voiu muri, rog familia să mă ierte. Ii las tot ce posed. Deasemenea las oamenilor de știință îndemnul de a continua lupta pentru progres, știut fiind că o asemenea luptă nu se poate fără iertfe. Sînt sigur că în cele din urmă știința va învinge și de aceia pot muri satisfăcut".

Soarta a fost însă favorabilă lui Cosyns; care a efectuat zborul în condițiuni strălucite. Așa că testamentul său rămîne numai un document interesant.

Cetiți **Ultima oră**

DISCUȚII

Adevăruri îmbrobodite

în chestia pompelor funebre

de pr. I. ȚINCOCA

Le zic îmbrobodite, pentru că deși ele există și le au în mână cei îndreptățiți, totuși împotriva dreptății și a corectitudinei așteptate, sunt prezentate autorităților și publicului altfel.

Primuf. Societatea „Pietatea Creștină" s'a constituit prin tribunal, cu actul autentificat conform prescripțiunilor legale, prin d. avocat Victor Climescu. A fost cercetat acest act de d-nii avocați Mihailescu și Beuran, din sânul societății și s'a găsit suficient spre a merita titlul de legal constituită. Primului act s'a alăturat al doilea, făcut fără nici o abatere de la prescripțiunile codului de comerț, declarat la insistențile profanilor în materie juridică complect juridic de avocații amintiți până aici. Cine are dreptul să declare că acești trei avocați nu cunosc legea și expun la ridicul societatea în care acționează cu toată răspunderea ?! Noi, membrii societății, ne încredem complect în ei și susținem alături de dânșii că Societatea „Pietatea Creștină" este legal constituită și că în angajamentele sale este complect răspunzătoare înaintea justiției și a autorităților respective. Comisiunea de licitație a Municipiului, în constituirea căreia lucra d. avocat Marcu cunoscut om de legi și cu practică incontestată de pledant și în materie comercială, a examinat și în public și în biroul contenciosului municipiului actele cerute și prezentate de Soc. „Pietatea Creștină".

Am pretenția că le-a examinat cu toată seriozitatea și meticulozitatea date fiind enervările și a concurenților și a d-lui Pascu Stanciu, care conducea pe loc în zilele licitației adjunctia comunală, dată fiind și greutatea care avea să se pună de Consiliul municipal pe actele dresate de comisiunea din care făcea parte cu toată răspunderea. Comisiunea a găsit actele complecte și suficiente spre a primi și menține în licitație, spre a o declara reușită și pentru a o invita să completeze garanția, întrucât i s'a adjudecat provizor concesiunea în urma licitației ținute și a examenului făcut ofertelor.

De și atâtea probe de legalitate se produsese, deși în mânile d-lui Primar era dosarul cu acte, d-sa a declarat în ședința consiliului municipal din 26 August, că soc. nu-i legal constituită. Iar iubitorul de adevăruri d. C. Toma a comunicat aceasta I. P. S. Mitropolit și I. P. S. Sa mi-a reproșat mie că mă prezint la licitație fără seriozitate. Ba mai mult, se spune de *cei desinteresați* dela om la om, inducându-se opinia publică în eroare.

Iată onor. cititori cum suntem tratați de autoritățile noastre, cărora le datorăm ascultare și supunere; dar ele datoresc nouă corectitudine și legalitate. Iată și corectitudinea d-lui Toma, cînd informează pe I.P.S. Mitropolit și când ridică tonul și pretențiile față de demascarea căreia l-am supus cu toată dreptatea.

Al doilea Societatea „Pietatea Creștină" prezentându-se la licitație a depus garanție cinc zeci de mii de lei. In ziua de 17 August comunicându-i-se adjudecarea concesiunei, s'a pregătit să depună și restul garanției. Se cerea de astă dată de sarcini una sută mii lei. Subliniez aici intenția *equitabilă* a onor. delegații permanente: fostului concesionar i s'a cerut cinci mii lei garanție tot timpul cât a ținut exploatarea pompelor funebre. Și nu i s'a mărit garanția la toate prelungirile de după războiu, la

(Continuare în pagina II-a)

Sanatoriul şi Clinica Chirurgicală

Dr. TZAICU

IAŞI, STR. CAROL 20

Deschise şi in timpul lunilor de vară. Pregătire permanentă pentru chirurgia de urgenţă.

Salvarea la dispoziţie. Telefon No. 248

ULTIMELE CREAŢIUNI
pentru sezonul de toamnă şi iarnă

Stofe fine pentru pardesie, demiuri, paltoane, costume pentru Doamne şi Domni. Uniforme militare şi şcolare

LA
FR. VARTPARONIAN
&
FR. HLEBNIKIAN
Str. Ştefan cel Mare 61 TELEFON 383

Produse exclusive
W. SCHERG & Co. Braşov
Sucursale: Bucureşti, Cernăuţi, Chişinău, Craiova

SALONUL DE CORSETERIE
Fany Dunavetchi
din str. Mărzescu 6 (etaj)
EXECUTĂ IREPROŞABIL:
CORSETE, BURTIERE, SUTIENE, CENTURI MEDICALE ETC., CU *Preţuri foarte convenabile.*

Institutul de
Radiologie şi Electrotherapie
Dr. N. DABIJA
Conferenţiar onorific al Clinicei Medicale. Medic al Casei Asigurărilor Sociale
BOLI INTERNE
Diagnostic şi tratament cu
Raze X
Diathermie, ultraviolete băi de lumină, etc.
Consultaţiuni 1—2 şi 5—8
Str. Sft. Atanase No. 2 Iaşi

TESTA
VINDECĂ:
DURERI DE CAP-MIGRENE
NEVRALGII-DURERI DE DINŢI
RĂCELI-GRIPĂ-JUNGHIURI
ÎN FARMACII ŞI DROGUERII

Grădina Pomul Verde
Astăzi Joi 13 Septembrie
celebrul star mondial
Himan Prizant
joacă seara
Jankel fin Galiţien
Regia, Himan Prizant
Dirigent, Kreisler
Orchestra jazz Sigally
Reţineţi biletele din vreme.

DENTISTA
M. LEVENTAL-FRIDMAN
Str. I. C. Brătianu
(deasupra Farmaciei Konya)
s'a reîntors şi a reînceput consultaţiile.

DOCTOR
Corneliu Stoian
Genito-urinare, sifilis, venerice
Consultaţii 4—7
strada I. C. Brătianu 58

AZI la ROXY Două filme şlagăre cu 12 şi 8 lei
Povestirile D-rei Hoffmann
cu ANNY ONDRA Al doilea film —
Pat şi Patachon Cavalerii în zdrenţe
Miky şi Jurnal Pathe completează programul.
Acelaş program dimineţile de Sâmb. şi Duminică cu 8 şi 6 lei intr.

Aţi câştigat astăzi la Loterie, astul biletului Dv.? CUMPĂRAŢI IMEDIAT ALT BILET ÎN SCHIMB LA „COLECTURA NOROCULUI" BANCA EMANOIL MARCOVICI STR. ŞTEFAN CEL MARE Nr. 15
unde aveţi cele mai mari şanse de câştig până la 26 SEPTEMBRIE a. c.
ÎN ULTIMA ZI PE LÂNGĂ NUMEROASE CÂŞTIGURI SE TRAG 15 PREMII CÂTE LEI UN MILION

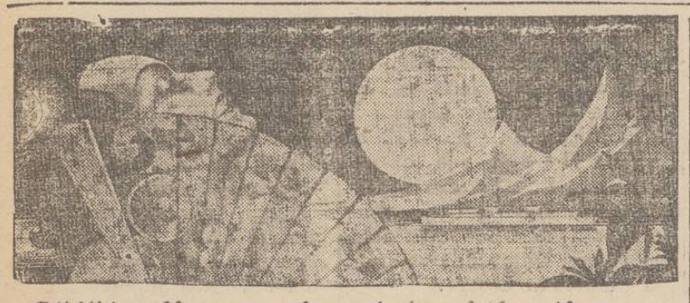

Călătorii spre insulele Atlantice
Voiajaţi în toamna anului 1934, spre insulele: Baleare; Madeire, Azore, Canare, Wight etc. cu admirabilele vapoare ale Societăţii
Hamburg-Amerika Linie
6—21 Octombrie cu admirabila Milwaukee
Preţuri dela 12.000 lei în sus.
3—18 Noembrie cu minunatul vapor „Milwaukee"
Preţuri dela 12.000 lei în sus.
Prospecte detailate şi înscrieri la
HAMBURG-AMERIKA LINIE IAŞI Str. Lăpuşneanu 20

Inscripie la Şcoala Primară Evanghelică
cu predarea în limba română şi germană se primesc zilnic între orele 10—1 a. m. şi 4—6 d. m. la *biroul din str. Banu 14.*
TAXE ABSOLUT MODESTE

Dr. GANCEVICI
consultă
BOLI DE PIEPT
str. Lăpuşneanu No. 19
între orele 1—4 p. m.

După congres

(Continuare din pag. I-a)

dat loviturile de ordin *moral*, ce continuă să ni se dea.

A fost curios faptul că în aceiaşi zi, când în presa bucureşteană şi cea ieşeană se aduceau acuzaţii d-lui Ministru că ar fi urmaş al lui Haret doar în timp şi spaţiu (vezi articolele d-lui Dumitraşcu, secretarul general al asociaţiei şi al d-lui Chiriţescu), la Iaşi, la congres toţi îi aplaudau şi omagiau activitatea. Nici unul dintre fruntaşii învăţătorilor n'a avut curajul de a aduce în discuţie şi a protesta contra ilegalităţilor şi loviturilor morale ce ni se aduc şi din care voiu cita doar câteva:

Inlocuirea brutală a directorilor de şcoli, devalorizarea personalului de control ales în majoritatea cazurilor din codaşii şi compromişii corpului învăţătoresc, aducerea de mulţumiri şi decorarea tuturor învăţătorilor înscrişi în cluburi guvernamentale, etc.

Am mai auzit şi cu această ocazie că noi învăţătorii suntem „sarea şi pământul", că pe noi se sprijină „edificiul măreţ al patriei", că noi suntem „invincibila armada", însfârşit că suntem mare lucru în ţara aceasta care fără noi, s'ar duce la râpă! Pentruca adouazi să rămânem aceiaşi „învăţătoraşi" cu acreditivile primite cei din urmă, (cu excepţie luna aceasta când n s'a dat întâiu, pentru a avea curaj la strigat „ura") — tot aşa de râu văzuţi de celelalte categorii de funcţionari, de stat, de oamenii politici, ba şi de „fraţii noştri mai mari" dela învăţ. secundar sau universitar. In partidele politice în care activăm, învăţătorii, chiar acei cu frumos trecut şi mari merite pe acest teren, sunt daţi la o parte, pentru a se face loc unui transfug sau intrus, fie că aceasta din urmă a trecut pela universitate, sau n'are decât patru clase primare.

Şi în sfârşit am făcut simpla constatare, că asociaţia ieşeană „gazdele" cum li s'a spus, a avut un eşec, că învăţătorimea ieşană a ieşit compromisă în faţa colegilor de pretutindeni şi aceasta din causa unor colegi, lipsiţi de spirit de iniţiativă, cari în altă parte şi-ar fi avut locul, decât în fruntea unei asociaţii.

De va fi nevoie, vom arăta gesturi şi fapte concrete pentru a dovedi cele afirmate.

Toate aceste constatări ar trebui să ne deschidă tuturor ochii, să continuăm a ne organiza, să punem în fruntea noastră oameni inteligenţi, demni şi cinstiţi şi odată înscăunaţi la conducere să-i ajutăm să facă bine,—dar totodată înlăturând lichelismul, să le supraveghem acţiunea, să le arătăm unde greşesc, şi să-i silim să meargă pe drumul cel drept. Chiar dacă printre aceştia ar fi şi domnul Toni.

I. SAVINESCU

D. Titulescu se va duce la Budapesta

pentru a discuta problema Habsburgică

Cluj 13.—Ziarul „Hetfuej Naplo" din Budapesta, cunoscut ca oficios al guvernului maghiar, publică ştirea că în cursul lunei Octombrie, d. Nicolae Titulescu, ministrul de externe, va face o vizită de mai multe zile la Budapesta, cu care prilej va discuta cu forurile competente din capitala statului vecin o serie de chestiuni importante ca: restaurarea habsburgică, problema Austriei chestia monetară, chestia bazinului dunărean, etc.

Această ştire, care a produs senzaţie în cercurile minoritare din Ardeal, este reprodusă de către ziarul „Kelely Ujsag", oficiosul partidului maghiar din România.

Medicul şef al Iaşului

pleacă într'o anchetă în străinătate

D. dr. Cădere, medic şef al municipiului, părăseşte mâine localitatea, în virtutea unui congediu de o lună de zile.

Medicul şef al Iaşului are de fapt trei delegaţiuni: una din partea Ligii Naţiunilor, altă din partea ministerului sănătăţii, şi a trei din partea d-lui profesor dr. Ciucă.

D. dr. Cădere va vizita în Franţa, Italia şi Cehoslovacia, oraşe similare cu Iaşul, pentru a constata funcţionarea instituţiilor sanitare, pe vremea aceasta de criză economică. D. dr. Cădere, va da o deosebită atenţiune alimentării cu apă, în oraşele cu acelaşi număr de locuitori ca Iaşul.

La înapoiere medicul şef al municipiului va întocmi câte un raport pentru Liga Naţiunilor şi pentru Ministerul sănătăţii.

Să ne aşteptăm la constatări interesante. DAN

O interesantă manifestare sportivă la Iaşi

Ce probe sportive se vor desfăşura

Duminică 30 Septembrie va avea loc la parcul sportiv „Regele Ferdinand" o interesantă reuniune sportivă organizată de clubul „Unirea F. G" din Iaşi.

Se va desfăşura următorul program: match de foot-ball, match de voley-ball, match de ping-pong. Apoi vor urma sărituri în înălţime cu prăjina, sărituri libere şi sărituri în lungime. Vor fi probe de aruncare cu discul, aruncare cu greutăţi şi cu sulita. După ace sta se vor desfăşura concursuri de alergări: 100 metri, 300 metri şi 400 metri, alergări în saci şi în butoaie; curse de biciclete şi în sfârşit gimnastică la paralele, cal, rec, etc.

Inscrierele pentru participare se fac de pe acum în fiecare Miercuri şi Vineri între orele 4—6 p. m. la d. A. Goldenberg (parcul sportiv).

Concurenţii participanţi sunt invitaţi la parc pentru antrenament. REP.

O elevă se sinucide

din dragoste

In parcul Schiller din Cernăuţi a fost găsită în nesimţire tânăra fată Mali Feldman, elevă de liceu, în etate de 19 ani.

Ea a încercat să-şi pue capăt zilelor, bând o mare cantitate de lizol.

Dintr'o scrisoare găsită asupră-i, reese că a recurs la acest gest funest într'un moment de deprimare sufletească provocat de faptul că iubitul ei, cu care spera a se căsători, a abandonat-o.

Starea sinucigaşei este gravă.

Un congres la Iaşi

al antreprenorilor de lucrări publice

In urma unei iniţiative a antreprenorilor şi furnizorilor de lucrări publice din nordul Moldovei, se va convoca la Iaşi un congres al acestor factori ecovomici, pentru a se consfătui asupra mijloacelor de a putea să-şi capete dreptu rile lor dela Prefecturile de judeţ şi primării, pentru lucrările executate şi neplătite cu anii.

Vom reveni la timp asupra acestei chestiuni care angajează şi o latură morală a şefilor de autarităţi, de modul cum se fac plăţile la antreprenori şi furnizori.

O mişcare în jud. Iaşi

împotriva speculei comerciale

D. prefect Th. Zipa a fost sezisat că unii comercianţi se dedau la o specula nesăţioasă asupra ţăranilor, care, neputându-se deplasa prea des la oraş, sunt nevoiţi să plătească pentru alimentele de primă necesitate, preţuri exorbitante.

Astfel în judeţul Iaşi, pâinea albă se vinde cu 9 lei kgr. iar cea neagră cu 8 lei. Singura brutărie din judeţ, aceea din Tomeşti, fabrică un număr de pâini la preţul curent, număr însă cu totul insuficient faţă de cerinţele populaţiei din regiune.

Deasemeni zahărul cubic este vândut cu 30 lei kgr. Nu mai vorbim de alte alimente care sunt vândute în judeţ cu un preţ dublu.

Această specula a avut ca urmare că ţăranul nu mai poate consuma pâine şi este nevoit să se rezume la mămăliga care de multe ori este făcută din porumb alterat. De asemeni zahărul, aliment de prima necesitate a devenit un lux pentru ţărani.

Un mare număr de locuitori din judeţ a hotărît să înceapă o acţiune împotriva speculei. La această acţiune s'au raliat numeroşi învăţători Se va face o intervenţie directă la prefectură, cerându-se măsuri împotriva tuturor acelora care vor încerca să spolieze populaţia. LNY.

x *Consiliul municipal* se întruneşte Luni, la ora 5 seara. Se va procede la rectificarea budgetului şi întrebuinţarea economiei de un milion şi jumătate, ce se realizează din a doua tranşă a împrumutului.

x In lipsa d-lui dr. Cădere care pleacă în congediu, serviciul sanitar al municipiului va fi condus de d. dr. Berbeciu.

Informaţii

x **Societatea apelor.** — Azi a sosit în localitate un reprezintant al societăţii franceze *Balie*, care doreşte să colaboreze cu un capital însemnat francez la constituirea societăţii apelor.

Reprezintantul a fost primit de d. Osvald Racoviţă, primarul municipiului, cu care a avut o lungă convorbire.

x *Atentat la pudoare.* — La Cetatea-Albă sînt cercetaţi soldaţii Ştefan Cazacu şi Afanasie Cucerenco. Ei au pătruns în casa femeii Claudia Culaghin, în etate de 60 ani şi au încercat să abuzeze de bătrână.

x Reclama e sufletul comerţului. *„Cămila"* nu face reclamă. Materialul e sufletul comerţului ei.

Adevăruri îmbrobodite

în chestia pompelor funebre

(Continuare din pagina I-a)

toate prelungirile împotriva cărora se reacţiona de dragul fraţilor Grünberg, adevăraţii concesionari, care şi azi pun stăruinţi de tot felul ca nu cumva vreun creştin să aibă ceia ce au avut ei zeci de ani: conducerea pompelor funebre. Odată cu garanţia, Societatea şi-a pregătit caii necesari (marcaţi 12 după caetul de sarcini) pentru ca adjudecându-se definitiv, să poată imediat să-şi îndeplinească sarcina: morţii nu aşteaptă, şi nici blânzii adversari n'aveau să stea cu mânile încrucişate, când societatea ar fi dat loc la reclame prin întârzierea ori lipsă de cele necesare. Şi-a achiziţionat şi un car funebru, a cărui fotografie a stat săptămâni expusă în vitrina d-lui Braşcu.

Ei bine, faţă de toate acestea, s'a ridicat în consiliu d-l ajutor de primar Pascu Stanciu şi a întrebat, ce societate este aceasta în care şapte membri au pus câte o mie de lei? D-nii consilieri s'au lăsat impresionaţi de această întrebare şi când d-l Toma a propus anularea licitaţiei, s'au simţit îndreptăţiţi a o admite.

D-l Pascu Stanciu şi-a jucat rolul ce i s'a fixat. Regret însă, că nu s'a găsit nimeni să remarce garanţia de 5 mii lei, restul de 50 fără care concesiunea nu se putea lua şi d-l Primar n'a lipsit a spune, că concurentul Pricop un om singur, (un modest comerciant din strada Gării) a oferit mai mult ca Societatea (vom arăta ce a oferit şi cât de justă a putut fi această afirmaţie), dar a lipsit de a spune că „Pietatea Creştină" prin oferta aflătoare la dosar, cu fotografia aflătoare la dosar, vine în serviciul publicului ieşan, cu un car funebru, care azi nu se poate cumpăra fără cel mai puţin 150 mii lei.

Iată onor. cititori ce întimpăin societatea eşită din mijlocul Dvs, societatea care şi pune la mijloc avutul, munca, obrazul ca să fie pălmuit de *desinteresaţii de afaceri* şi iată cât de imparţiali şi de legali sunt părinţii noştri de la comună. Şi acum vă rog a vă uni cu mine şi a ruga pe Onor. Consiliu municipal, ca să reexamineze dosarul cu actele de licitaţie; să examineze posibilităţile materiale ale societăţei; să stabilească că serviciile ce ne oferim a organiza nu întrece putinţa noastră de promptă executare; că faţă de bunavoinţa ce se oferă de membrii societăţei, faţă de corectitudinea lor, nu poate fi loc de atâta împotrivire. Să-i mai rugăm a examina bine nedreptatea ce se face populaţiei creştine, căreia i se refuză acceptarea unei societăţi din sânul ei, pe cind nu numai nu s'a refuzat populaţiei evreeşti, dar i s'a acordat cu largeţă avantaje; că nedreptate i se face când din înmormântarea creştinească se face un serviciu municipal, iar din cea evreiască nu.

Preoţimea oraşului convocată de I. P. S. S. Mitropolit în ziua de 5 Septembre, dezbătând chestiunea a relevat, că primăria nu poate oferi de cât care, cai şi oameni, ceia ce reprezintă a zecea parte din serviciul înmormântărei. Familiile încercate în momentele acelea grele caută un ajutor şi în rest: obiecte de înmormântat, de cult, trăsuri, credit, căci nu tot omul are pus la o parte banii necesari, alergătura după diferite alte cerinţi, etc.

Primăria nu poate oferi acestea şi atunci lasă loc larg fraţilor Grünberg, care'şi vor pune taraba în coastele primăriei şi vor continua exploatarea mai departe a populaţiei creştine şi poate cu mai mare harpagonie.

De aceia preoţimea văzând şi marcând insuficienţa regiei ori cum ar fi ea organizată rămâne la ideia ca concesiunea pompelor funebre să se dea „Pietăţei Creştine"; rămâne şi la cererea ca populaţia creştină să nu fie inferiorizată faţă de cea ebraică. Aceasta rămâne s-o hotărască consiliul comunal în cea mai apropiată şedinţă. Formele stau aşa că li este posibil, iar creştinii cer cu insistenţă. Ce împedică să fie ascultaţi şi satisfăcuţi?

Econ. Ioan P. Tincoca

Aproape 2 luni, de 2 ori pe zi

puteţi să vă ingrijiţi perfect dinţii, cu Lei 22.—. Căci Pasta de dinţi "Nivea", în calitate excelentă, spumează uşor, plăcută la gust, curăţă şi întăreşte dinţii – şi dă o respiraţie curată, proaspătă şi inviorătoare. Conţine cele mai bune materii prime....

Beiersdorf & Co. S.A.R., Braşov

tubul mare Lei 22.-

Combinaţii de succesiune politică

Incercările d-lor Argetoianu şi Goga

D. Octavian Goga

Ziarul „Naţionalul" scrie că odată cu terminarea vacanţei politice, au reinceput combinaţiile de cafenea.

Astfel, printre alte zvonuri, circulă şi versiunea că d. Argetoianu, crezând că poate specula neînţelegerile din partidu naţ.-ţărănesc, ar încerca o apropiere între mareşalul Averescu şi d. Vaida. Dacă această mediaţiune nu va reuş d. Argetoianu proectează o combinaţie cu d. Goga.

Aceste aranjamente însă nu pot avea succes. Deaceia d. Goga ar dori mai curând o apropiere de partidul liberal.

E semnificativ în acest sens că d. Goga a încetat atacu ile contra guvernului, în speranţa unei colaborări cu liberalii şi a remanierii ministeriale. Din cercurile liberale se afirmă însă că aceste încercări ale d-lui Goga nu pot avea un rezultat favorabil.

In orce caz — scrie „Naţionalul" — în cercurile politice se pregăteşte formule de succesiune.

Dacă se va face un cabinet al partidelor mici, probabil corpul electoral nu va fi convocat, menţinându-se actualul parlament. Se afirmă că numai în cazul când vor veni la putere naţ.-ţărăniştii, corpurile legiutoare vor fi dizolvate.

Deocamdată însă liberalii speră că nu vor trece aşa curând în opoziţie.

Soldaţii dela Constanţa

au mîncat carne de vită bolnavă

In legătură cu cazurile dela Constanţa, ancheta făcută de d. prof. Ionescu-Mihăeşti la laboratorul din Capitală, a stabilit definitiv că victimele au murit de cărbune intestinal provenit dela carnea unei vite bolnave de dalac. Microbu acestei boli a apărut clar la microscop, când au fost analizate viscerele morţilor.

La Constanţa s'au luat imediat măsuri, fiind injectaţi cu ser anticarbonos cei ce au prezintat simptomele bolii.

Aşa dar, e acum sigur că n'a fost holeră, ci dalac.

*

In ce priveşte obârşia bolii, ziarul „Universul" anunţă că la Constanţa regimentul 2 art. antieriană a venit cu furnizorul său de carne din Iaşi. Acesta a adus de a Iaşi multe vite pe care le-a tăiat în tabăra dela Constanţa. Una din aceste vite a fost probabil bolnavă de dalac şi a provocat astfel cazurile mortale printre soldaţi.

Dealtfel, după cum am relatat recent, un caz similar s'a întâmplat şi în localitatea Copou, unde un lucrător dela abatorul de acolo a pus în consumaţie carne bolnavă, intoxicând violent trei persoane.

Autorităţile trebuie să facă o anchetă severă, pentru a stabili cine sânt vinovaţii şi a aplica pedepse cu totul exemplare.

*

In această chestiune, d. prof. Stoicescu ne dă o lămurire interesantă. Boala nu putea proveni dela o vită tăiată la Constanţa, căci carnea ar fi fost fiartă sau friptă şi sporii ar fi fost imediat distruşi.

Boala se putea transmite numai prin consumare de cârnaţi de care de vită bolnavă.

Si fiindcă „Universul" se întreabă dacă Reg. 2 anteriană are serviciu veterinar,—precizăm că are, pe d. medic veterinar lt. Alferov Ioan.

Licitaţia pentru concesionarea

jocurilor de la Casinoul din Slănicul-Moldovei

Terminându-se contractul în vigoare pentru exploatarea jocurilor de noroc de la Băile Slănic-Moldova, (contract încheiat între Epitropia Sft. Spiridon şi d. V. Culina),—s'a ţinut o nouă licitaţe.

Lucrările au fost prezidate de d. efor N. Bădulescu, ca preşedinte al comisiei.

Au concurat următorii:

Jean Constantinescu (Bucureşti), Nică Georgescu (Ploeşti) Jean Dumitrescu (Bucureşti), Tully Spătter (Bacău), O. Tănăsescu (Bucureşti), Pollack (Bucureşti), Tanase Dumitrescu (Bucureşti), etc,

Vechiul concesionar d. V. Culina n'a mai concurat. Nici n'ar fi fost acceptat întrucât acum 2 ani a dat loc la cunoscutul scandal public, care a condus şi la arestarea sa timp de o lună la Bacău.

*

La licitaţie, dintre toţi concurenţii, cei mai avantajoşi faţă de caetul de sarcini şi suma oferită, au fost d-nii O. Tănăsescu şi J. Constantinescu.

Au oferit câte 1.200 000 lei arendă pe an,— contractul este pe timp de 10 ani; 1 milion garanţie; şi potrivit caetului de sarcini: 800 mii lei pentru reparaţia casinoului şi 400 mii lei pentru renovarea mobilierului.

Comisia a adjudecat provizoriu licitaţia în favoarea d-nilor Tănăsescu şi Constantinescu. S'a produs de îndată o contestaţie a d-lor Nică Georgescu şi Jean Dumitrescu, care arată că persoanele cărora li s'a adjudecat licitaţia, nu au prezintat suficiente certificate de moralitate.

*

Dar iată că lucrurile s'au... încurcat.

A doua zi după ţinerea licitaţiei,—adică Marţi, s'a primit la Epitropie o adresă din partea comisiei centrale prin care se cere anularea licitaţiei, întrucât caetul de sarcini suferă de unele lipsuri. Un punct principal ar fi ca suma de un milion două sute mii lei este prea insuficientă faţă de veniturile şi beneficiile pe care orice concesionar le-ar realiza de la jocurile din Slănic.

Faţă de întorsătura lucrurilor, Epitropia a anulat licitaţia, fixând o alta pentru 12 Noembrie.

Rex

Dragoste şi furt

Cazul dela Ungheni

Chişinău 13 — In localitate s'au întâlnit d-ra Varvara Pascu din Ungheni şi tânărul P. Fochişor din Chişinău.

Fochişor i-a propus să se logodească, ceeace ea a acceptat.

Ei s'au stabilit la Ungheni. După câtva timp tânărul a dispărut, luînd cu el lucruri de valoare ale d-rei Pascu.

Tânărul a fost arestat la Chişinău.

x „Chino-vinul Dr. Ratianu" cu China, Kola, Guarana, Genţiană şi Glicerofosfat de Calciu întăreşte organismul, dându-i vigoare. Se recomandă cu mare succes convalescenţilor şi anemicilor, mărindu-le pofta de mâncare. Depozit: Farmacia Dr. Ratianu Cuza-Vodă 48.

Examenele la Institutul de educaţie fizică

Examenele restanţe la Institutul Superior de Educaţie Fizică încep pe ziua de 20 Septembrie, iar înscrierile pentru aceste examene se primesc între 15—19 Septembre la Secretariatul Institutului.

Examenul de admitere în Institut se ţine în ziua de 15 Octombrie şi următoarele.

Inscrierile pentru acest examen se fac la Secretariatul Institutului în Bucureşti, str. Maior Ene 12 de unde se pot lua şi lămuriri detailate.

Alt deces

într'o sinagogă

Ismail 13.— Şi în oraşul nostru s'a înregistrat o moarte subită în sinagogă.

Locuitorul E. Iţicovici, mare bogătaş, a sucombat subit în timpul rugăciunei.

Cazul a impresionat populaţia locală.

D-na şi Dl. Av. WILLY FINKELSTEIN anunţă naşterea fiicei lor

SIONA MARIA

Felicitările se primesc Duminică 16 Sept. ora 4 p.m.

Partidul naţ.-ţărănesc şi Coroana

Conducerea partidului naţţărănesc a dat aseară un comunicat, în care arată că comitetul executiv a decis continuarea lucrărilor pentru alcătuirea noului program, fixînd pentru începutul lui Noembre ţinerea congresului general.

Partidul rămîne credincios principiului monarhic-constituţional, dorind o colaborare sinceră între Coroană şi partidele politice, prin contract direct şi nemijlocit între aceşti factori. Partidul aprobă în această privinţă tactica preşedintelui.

Se constată că guvernul n'are soluţii eficace, din care cauză situaţia financiară-economică se agravează.

Partidul infierează campania dusă contra d-lui Maniu şi cere comisiuni de anchetă să cerceteze chestia falsului şi să facă lumină.

D. Traian Bratu, rectorul universităţii din Iaşi, a fost proclamat membru de onoare.

Partidul se declară solidar cu actele guvernelor prezidate de d-nii Maniu, Vaida şi Mironescu.

O sărbătorire dăscălească

Cu prilejul transferării la Bucureşti a d-nei şi d-lui M. Simionescu

Aseară, la şcoala de menaj din Strada Carol au fost sărbătoriţi doi dintre distinşii institutori: D-na şi Dl. Mihai Simionescu, fostul director al şcolii primare de băeţi „Spiru Haret".

Iniţiativa acestei sărbătoriri a fost luată de Preşedinta şi Casierul Soc. „Cantina şcolară", d-na Maria Iordan şi d. Const. Costinescu, institutor la şcoala primară „Mihail Kogălniceanu".

Se ştie că d-na şi d. Simionescu au pus pentru propăşirea acestei instituţii de binefacere, nu numai efortul îndeplinirii datoriei lor, dar au pus mai mult decât atâta *au pus devotament.*

In toamna aceasta cei doi dascăli au fost transferaţi la Bucureşti. Despărţirea de Iaşi, a strâns în jurul lor pe toţ acei ce sincer le-au apreciat munca depusă în slujba celor mici şi necăjiţi.

S'au petrecut câteva clipe de curat entuziasm.

Au luat parte la această manifestare de simpatie pentru cei doi harnici şi buni institutori D-nele: Alexandrina Praja, Alexandrina Gavrilescu directoarea Şcolii Reuniunea Femeilor române, Maria Iordan, Maria prof. Cădere, Nat. Buţureanu, Ana Negoiţă, Diaconu, Ilarion, Niculiu, Comicescu, Bejenaru, Dogaru, Ionescu, Simionescu, Costinescu Popovici, Dimitriu, Georgescu, Modreanu, Marg. Gavrilescu, Vârgolici şi domnii: Ion Miltru, C. Praja, Gh. Ghibănescu, D. Cădere, Iorgu Iordan, Preot Hodoroabă, Gh. Comicescu, prof. Brül, Theodor Motaş, C. Baciu, Athanasie Ilarion, N. Popovici, C. Costinescu, Ion Simionescu, Gh. Chiriţescu, P. Modreanu, D. Bejenaru, I. Savinescu, M. Câmpu, Ştefan Ionescu etc.

Cuvintelor adânc simţite de unii participanţi, le-a răspuns cu duioşie şi discreţie, cei doi sărbătoriţi.

ASISTENT

x *La Piatra Neamţ* „Opinia" se găseşte de vânzare zilnic şi la depozitul de ziare

Sâmbătă 15 Septemb. 1934 se deschide

în PARCUL CAROL

Expoziţia Târg a Industriei Româneşti

E. T. I. R.

Industria Românească egalează industria străină! Totul se poate produce în ţară! Numai există nici un secret tehnic pentru industria românească! Veniţi să vedeţi această victorie a muncii naţionale în Parcul Carol!

50% REDUCERE PE C.F.R.

x D. prof. N. Costăchescu s'a întors aseară în localitate, venind din Bucureşti, unde a participat la lucrările comitetului naţ.-ţărănesc.

Ştiri poliţieneşti

O urmărire cu revolverul în cartierul Păcurari

Astă noapte gardianul public P. Vasiliu a zărit în dreptul casei cu No, 25 din str. Păcurari, un individ suspect. Sergentul s'a apropiat de el, cerându-i să se legitimeze. Necunoscutul a rupt o la fugă, fiind urmărit cu focuri de revolver prin străzile Păcurari, Gafencu şi Florilor, unde însă i s'a pierdut urma.

Descoperire lugubră. — Astă noapte s'a găsit într'o groapă din Bul. Brătianu, o tîdvă omenească. Craniul a fost depus la comisia V-a, unde se fac cercetări.

Intre socri şi ginere!—D. Lupu Steinberg din str. Marta 21 a reclamat poliţiei că aseară a fost vizitat de socrii săi, care l-au luat la bătaie sub motiv că nu vrea să le dea găzduire.

— Deasemenea s'a plâns d. Const. Gheorghiu din str. Sft. Lazăr 39, că a fost bătut de socrul său Const. Nistor din str. Ciric 21.

Furturi.— Au fost arestaţi indivizii T. Lucasievici şi D. Ştefanovici din Rădăuţi, care au furat 75 piei la cojocăria fraţilor Segal din str. Costache Negri 12.

— Măcelarului G. Niculau din Piaţa Halei i s'au furat din beci 20 piei de porc.

Diverse.—Câte un furt s'a comis la d. prof. Albert Patragnet din str. Sărărei 107 şi la d-na Maria Cuparencu din str. Bucşinescu 18.

—A fost înaintat la poliţia V. Pintilie din str. Moara de Vânt 3, care a evadat dela spitalul Socola.

— Şoferul D, Ghiorghiu din str. Săulescu 5 a reclamat că a fost batut de d. I. Bruch din str. Mârzescu 22, pentru că vorbea cu servitoare d-sale.

— Este cercetat locuitorul David Nusen, care a fost găsit dormind în grădina Teatrului Naţional.

Rep.

Blok-Notes

O nouă revistă literară la Iaşi

Un grup de studenţi entuziaşti purced să înscrie în hronicul literar al Iaşului o nouă tribună de idei şi de gândire: o revistă de viguros avânt tineresc, care va înfăţişa o notă proaspătă în literatură

Revista, care va fi condusă de d-nii Al. Voitinovici, Gh Moroşanu, Ieronim Băleanu, Radu Paul, Gh. Pascaru, va fi tribuna ultimei generaţii şi va avea colaborarea scriitorilor tineri din România

Conducătorii publicaţiei au conceput o revistă originală, tipărită exclusiv pe hârtie japoneză. Revista va avea 20 pagini, cu un supliment ilustrat în care se vor reproduce lucrările pictorilor de nouă manieră din Moldova.

Urăm conducătorilor *Manifestului literar, social şi artistic* să pornească pe drumul strălucit al înaintaşilor, care au cucerit pentru Iaşi renumele cetăţii culturale...

m. admar

INFORMAŢIUN

x **Tifosul exantematic în Basarabia.** — *Din Tighina se anunţă că în acel oraş, precum şi la Orhei şi Rezina, bîntue epidemia de tifos exantematic.*

La Tighina au fost 5 cazuri mortale.

S'au luat intense măsuri de combatere a epidemiei.

x Suntem rugaţi a atrage atenţiunea comitetului Soc. „Sacre", „Hevra Chedoşa" că personalul de serviciu al cimitirului a distrus tablele de orientare pe morminte.

Aceasta în scop de exploatare a publicului ce vine în pelerinaj.

Sperăm că se vor lua măsuri.

x **Dl. prof. dr. I. Tănăsescu** *fiind reîntors în localitate, anunţă că şi-a reluat consultaţiile în cabinetul d-sale din str. Corol No. 6 (orele 1—4 a. m.).*

x Se face cunoscut celor interesaţi că *Scoala de aplicaţie*—Grădina de copii —de pe lângă şcoala normală de conducătoare, s'a mutat în str. Păcurari No. 51.

Inscrierile se fac în fiecare zi, atât în str. Carp 2 cât şi în sirada Păcurari 51, între orele 9—12 a. m.

x *Gan Jeladim* (Grădina de copii) care funcţionează la Şcoala Cultura, primeşte înscrieri zilnic de la ora 11—1 şi 3—5, la D-na Ina Şapira, str. Anastasie Panu 8.

x *„Cămila"* casă de încredere.

x Parfumeria „ELEFANT" este asortată cu cele mai fine săpunuri, zeci de specii medicinale, săpunuri parfumate de baie, pentru tenuri sensibile etc. etc. Mai eftin ca oriunde. 3

Liceul Ortodox de fete

„ELENA ODOBESCU"

— IAŞI, Str. Lascar Catargi No. 20 —

Liceu cu aceleaşi drepturi ca la Stat.

EXTERNAT, INTERNAT ŞI SEMI-INTERNAT

Taxele foarte reduse

Pentru fiicele de funcţionari şi pensionari, plata în rate lunare. Examenul de admitere în clasa I-a începe la 1 Septembrie. Inscrieri şi reînscrieri, zilnic, între 10—12 a. m. şi 3—5 p. m *Direcţiunea*

Liceul particular de fete al profesorilor asociaţi

„M. KOGALNICEANU"

Şcoală particulară cu drept de publicitate

IAŞI — Str. Căpitan Păun No. 6 — IAŞI

Inscrierile se fac în fiecare zi între orele 10—12 şi 5—7.

Elevele ce au dat examen pentru clasa I-a şi V-a la şcolile statului şi nu au locuri, se pot înscrie la această şcoală.

România
Corpul Portărelor Trib. Iaşi
PUBLICAŢIUNE
No. 143
Anul 1934, Septembrie în 10

Se publică spre cunoştinţa generală că conform adresei Jud. Ocol II Mixt Iaşi No. 27.572/934, se va vinde prin licitaţie publică în ziua de 20 Septembrie 1934, ora 11 a. m. averea mobilă sechestrată cu procesul-verbal No. 3061 | 932, dela Neculai Ghiţescu din Iaşi la pretenţia Societăţei de Economie „Hatmanul Nicoară"— Iaşi, avere compusă din: una maşină de cusut „Singer" seria p. n. No. 550210; un garderob marro; un bufet suprapus furnierat; una canapea cu spatar; 4 scaune cu spatar de culoare marro.

Vânzarea se va face în Iaşi, Piaţa Halei, în asistenţa comisar lui respectiv.

Şef Portărel, BAZALI
Secretar, D. Stancov

SUBSEMNATUL pierdut buletinul de Populaţie cu No. 18737 | 921. Il declar nul şi fără valoare în mâinile oricui s'ar găsi.

H. ŞTEIMAN
Iaşi str. Başotei 4

MĂNUŞĂ albă brodată s'a găsit. Păgubaşa să se adreseze str. G. Enescu 2.

CAMERĂ NEMOBILATĂ de închiriat Brătianu 31.

ŞCOLARI! Uniforme, serviete, gniozdane, găsiţi LA GLOB cu preţuri eftine.

A SOSIT un mare transport de materiale electro-technice la magazinul H. Wexler str. A. Panu 46.

LICEUL DE BAEŢI şi ŞC. COMERCIALA SUPERIOARA

MIHAIL KOGALNICEANU

IAŞI STR. C. A. ROSETTI 4

Şcoli cu drept de publicitate, cu drepturi egale cu a statului

Internat, Semi-internat şi Externat

Taxe şcolare reduse, se fac mari reduceri pentru elevii săraci şi silitori

Se primesc înscrieri în cl. I şi V cu examenul de admitere dat la stat. Elevii ce se înscriu în cl. I pot da examen de admitere şi la acest liceu la 2 Sept. sau 15 Sept.

LICEUL ARE PÂNĂ IN PREZENT 335 BACALAUREAŢI.

Director TITUS PATRICIU

ŞCOALA de DANS

Str. Lăpuşneanu 24

Inscrieri până 11-1 seara 7-9

ULTIMA ORĂ

Vizita Regelui la Paris

Bucureşti 13.—Din sursă diplomatică se precizează că regii Carol al României şi Alexandru al Jugoslaviei vor vizita Parisul între 1-15 Octombre.

Apoi d. Barthou se va duce la Roma.

D. Titulescu
în sprijinul rusiei

Din Geneva se telegrafiază că, pe ziua de ieri d. Titulescu a mijlocit între d. Litwinov şi Liga Naţiunilor, în chestiunea textului scrisorii prin care Rusia va fi invitată în forul internaţional.

Regimul excepţional
Azi are loc un Consiliu de Miniştri.

Se va decide asupra prelungirei pe timp de 6 luni, a cenzurii şi a stării de asediu.

Deasemenea, se vor lua dispoziţiuni în ce priveşte simplificarea aparatu ui de stat.

*

La Ministerul de interne se examinează tablourile cu situaţia funcţionarilor dela prefecturile de judeţe şi dela primării.

Banchet politic

Lucrările comitetului naţ-ţărănesc s'au terminat printr'un banchet care a avut loc aseară la restaurantul Enescu.

Au participat d-nii Mihalache, Iuliu Maniu, Dr. N. Lupu, V. Madgearu şi alţi fruntaşi.

D. Vaida a lipsit, motivînd că e bolnav. Insă au fost prezenţi fruntaşii vaidaşti.

Nu s'au rostit discursuri.

O doamnă din Iaşi acuzată de soţul ei
că a încercat să-l otrăvească

Parchetul local a primit din din partea autorităţilor din Câmpu-Lung spre cercetare o interesantă reclamaţie a unui anume Gh. N. Catargi din C. Lung, care a avut acum câţiva ani domicilul la Iaşi în Reclamaţia este făcută contra soţiei sale d-na Saveta Catargi.

Soţul reclamant arată că fără voia lui, pe când se aflau încă în Iaşi, soţia sa şi-ar fi provocat un avort la un medic ieşean.

Deasemeni soţul îşi acuză soţia, că ar fi încercat să-l asasineze, oferind unei cunoscute de a ei o sumă de bani, ca să-l otrăvească.

Dosarul a fost trimis la Iaşi, urmând a fi audiate câteva doamne din str. Lozonschi cartier unde au domiciliat soţii Cotargi. Deasemeni se vor face cercetări în legătura cu medicul în cauză.

Atacul unor banditi
la via unui inginer

Chişinău 13.—Un atac banditesc s'a înregistrat la via d-lui ing. Iliescu, în apropierea oraşului.

Câţiva răufăcători au otrăvit câinii şi intrând în locuinţă, au devalizat-o complect.

La ieşire au fost întâmpinaţi de păzitor şi s'a iscat o luptă cu revolverele. Păzitorul a fost rănit, după care banditii au dispărut.

Amor şi răzbunare
Cazul din piaţa Sf. Spiridon

Un caz curios s'a întâmplat astă noapte în piaţa Sft. Spiridon. Tânărul Ghica Petru din str. V. Conta s'a întâlnit în piaţă cu fata Ecaterina Balan, cu care era în legături de prietenie. O discuţie violentă s'a iscat între ei pe chestiunea întreruperei relaţiunilor amicale.

La un moment dat, Ghica a scos un cuţit, vrând să-l înfigă în pieptul iubitei sale. Dar fata s'a apărat, astfe încât cuţitul a căzut pe genunchiul tânărului, provocându-i leziuni.

Victima a fost dusă în spitalul Sft. Spiridon.

= In urma unor nemulţumiri conjugale, d-na Elisabeta Borleanu din str. Sălciilor 2, a încercat să se sinucidă, înghiţând conţinutul unei sticluţe cu acid azotic. Sinucigaşa a primit îngrijiri la spitalul israelit. REP.

x **Durerea de bătături** te enervează şi te indispune. Remediul îl găsiţi în preparatul „ANTICALUS" soluţie şi pomadă care alină durerile şi desfiinţează bătăturile. Depozit Farmacia Dr. Ratianu str. Cuza Vodă 48. Marcă depusă

Un caz curios de otrăvire
Un moşier dorohoian moare în condiţiuni suspecte

Dorohoiu 13.—Astă noapte a încetat din viaţă cunoscutul moşier Ion Diaconescu din comuna Grămeşti, judeţul Dorohoiu. Numitul a fost cuprins de dureri atroce şi până să cheme ajutoare medicale, a sucombat.

Mama lui Diaconescu a făcut o reclamaţie postului de jandarmi, în care cere să se facă autopsie, intrucât bănueşte că ar fi fost otrăvit de soţia, cu care nu trăia în armonie.

Cazul a produs senzaţie în judeţul nostru, deoarece Diaconescu era bine cunoscut.

*

Alegerile dela Comunitatea Israelită. — Alegerile la Comunitatea Israelită din Dorohoi vor avea loc în ziua de 7 Octombrie. Alegerile se vor face individual. Până acum sunt depuse 40 candidaturi. Sandy

Staţiunea Meteorologică S Agricolă Copou-Iaşi
Buletin Meteorologic din 13 Septembrie 1934

Temperatura aerului la 8 ore dimineaţă 10.8

Temperatura minimă absolută in cursul nopţei 5.2

Temperatura maximă absolută a zilei precedente 21.5

Presiunea atmosferică 8 ore dimin milimetri 773.6

Prevederi de timp. — Regimul de foarte înaltă presiune atmosferică ce se întinde peste Europa a cuprins şi ţara noastră; din această cauză timpul se va menţine rece şi liniştit.

Şeful Staţiunei, I. ŢIŢU

Lozul de 8 milioane lei
Două optimi au fost câştigate la Iaşi
Cine sânt noui milionari

59.218

Oare cine s'a gândit că numărul acesta, tocmai într'o zi de 13 Septembrie, să abată asupra Iaşului belşugul celui mare câştig al Loteriei Statului, câştigul de *8 milioane lei ?*

Şi totuşi faptul s'a întâmplat azi dimineaţă!

Sucursala ieşană a marei colecturi „Gh. Stănoiu" a fost azi telegrafic înştiinţată că No. 59.218 a obţinut grandiosul premiu de 8 milioane.

Vestea s'a răspândit repede în oraş. Două optimi, adică două milioane sunt la Iaşi, un câştigător e d. ing *Iacob Kern* proprietarul unui birou de agentură din str. Ştefan cel Mare.

A doua optime se află în mâinile d-lui *Sand*, funcţionar la întreprinderile Reischer din str. I. C. Brătianu. Ambele optimi au fost cumpărate dela d. *Bernard Blimes* din str. Ştefan cel Mare, sub colectorul firmei Stănoiu.

De vorbă cu noul milionar

Pe d. ing. Kern l-am găsit într'o trăsură, pe când umbla pe la rudele d-sale să le comunice ştirea.

In drum spre casă d-sa ne-a declarat că avusese presimţirea că norocul se va abate asupra d-sale.

Ştirea i-a fost adusă în Halâ, pe când făcea cumpărăturile de piaţă, de un om de serviciu.

D. Kern, ca milionar, plăteşte larg birjarului.

O doamnă norocoasă

In biurou d. Kern ne face o mărturisire discretă: lozul cu pricina a fost achiziţionat de soţia d-sale, d-na ing. Kern.

Intrăm imediat în vorbă cu norocoasa doamnă, o femeie cultă şi de elită.

Emoţionată, d-na ne-a spus:

— „Tatăl meu îmi spunea totdeauna că sunt norocoasă. Ştiam deci că trebuie să mă 'er ceească norocul din zi în zi.

Banii sunt desigur... bineveniţi şi cred că vor avea o întrebuinţare utilă. (Dealtfel bărbatul meu a distribuit acum câţiva ani peste un milion lei la diverşi debitori şi banii s'au evaporat cu conversiunea.

Poate de aceia darul lui Dumnezeu a umplut golul, căci mulţi oameni au rofitat de banii împrumutaţi.

D-na Kern este fiica d-lui Mates din Bivolari, cunoscut bogătaş, iar d. ing. Kern e originar din P. Iloaiei.

Băeţaşul d-lor e şi el bine dispus a şi rugat să-i cumpere un... automobil.

Al doilea milionar

Pe d. Sand, celălalt fericit câştigător, nu l-am putut vedea; în schimb am vorbit cu d. Bernard Blimes, care ne-a declarat că era foarte sigur, că va fi blagoslovit de marele câştig.

Aceasta din motivul că emblema colecturei d-sale „Noroc bun", simbolizează o veche binecuvântare evreiască. Şi minunea s'a întâmplat, tocmai în sezonul serbătorilor evreeşti.

D. Blimes e jovial şi primeşte felicitări şi încurajări din partea numeroşilor d-sale cunoscuţi.

Celelalte 6 optimi se află distribuite la Bucureşti, Timişoara, Turnu-Severin, etc.

AL NESTOR

INFORMAŢIUNI

x In afară de Dl. Prof. N. Costăchescu, care a fost ales Vice-Preşedinte al Partidului, dintre fruntaşii ieşeni, au fost cooptaţi în Comitetul Executiv Central al Partidului Naţional-Tărănese, D-nii Senatori Alfons Herovanu, prodecanul Baroului şi prof. Agricola Cardaş, precum şi dl. prof. Gh. Zane, ca vicepreşedinte al organizaţiei ieşene.

Se ştie că din Delegaţia permanentă face parte dl. prof. P. Andrei.

x Intâlnind pe d. dr. C. Vasiliu, medicul şef al judeţului, d-sa ne-a declarat că epidemia de febră tifoidă dela închisoarea Galata a fost deocamdată stinsă.

In cursul epidemiei s'au declarat 9 cazuri, dintre care unul mortal, şi anume un deţinut Mârzescu.

S'au luat toate măsurile ca epidemia să nu reizbucnească.

x In ziua de 17 Septembrie c. ora 10 dim. se va oficia la *Liceul de fete „Oltea Doamna" Iaşi* solemnitatea de deschidere a şcolii, la care sunt invitaţi a lua parte pe lângă întreg personalul didactic al şcolii şi membrii comitetului şcolar, părinţii şi corespondenţii elevilor.

x MULŢUMIRE.— Bolnavii din Sanatorul Bănova aduc mulţumirile lor călduroase pe această cale, familiilor Sachelarescu şi col. Minescu din Chişinău, d-nei Emilia Verner şi d-lui Dabija din Iaşi, d-rei Tobica Herşcovici din Huşi, d-lui Maior intendant Voinescu şi d-nei Protopopescu din Bucureşti, pentru revistele şi cărţile donate bibliotecii sanatorului cu ocazia apelului publicat în ziarele „Opinia" şi „Lumea" din Iaşi, „Universul" şi „Dimineaţa" din Bucureşti.

x D. Pascu Stanciu, prim ajutor de primar, a plecat ieri la Galaţi şi Brăila, pentru a studia pe teren felul de fabricaţie şi vânzare a pâinii.

x Au fost repuse în funcţiune din cadrul disponibil la inspectoratul sanitar din Iaşi: d-rele Elisa Ioanid şi Maria Cristea, ca sub-şefe de birou şi d-ra Maria Michiu ca impiegată.

x ARESTAREA UNOR TĂLHARI.—La Hotin a fost arestată o bandă de tâlhari compusă din Feodor Baţcanu, Iosif Boimar, Iancu Gogotă, Şmil Litman şi Al. Fanariuc, veniţi recent din Rusia.

Banda a dat o serie de lovituri îndrăzneţe în câteva oraşe din Basarabia.

x Nu cumva aţi uitat să treceţi anul acesta pe la *„Cămila"* ?

x D. prof. A. C. Cuza a sosit aseară la Iaşi, venind din Germania.

x O nouă încercare de sinucidere s'a înregistrat azi dimineaţă în localitate. Tânăra Ana Farra, din str. Carol, a încercat să se sinucidă, luând o cantitate de arsenic. Ea a fost transportată la spitalul St. Spiridon, unde a primit îngrijirile necesare.

Cauzele actului disperat nu se cunosc.

x Falsificatori de monete.—La Cimişlia (Tighina) a fost arestată o bandă de falsificatori de monete. Banda era condusă de bogătaşul P. Gavrilov.

Au fost falsificate monete de 2, 10, 20 şi 100 lei, care erau foarte bine imitate.

x A fost trimis în judecată pentru ultraj, învăţătorul Vasile Peticaru din com. Cozia, jud. Fălciu.

Invăţătorul este acuzat că a ultragiat pe şeful de post Gh. Ghezar din Costuleni-Iaşi.

x Toate şcolile din oraş au fost obligate să cumpere câte un aparat pulverizator, pentru dezinfectarea sălilor.

De notat că acest aparat e destul de scump. Iar şcolile au fost obligate să se aprovizioneze cu anumite mărci de fabrică.

x Toba fiscală.— In piaţa Halei, s'au vândut ieri prin licitaţie cu toba de către percepţiile locale, numeroase mobile sechestrate dela contribuabili, în contul dărilor datorate.

x La Tribunalul Tecuci se judecă un proces de contravenţie la legea apărării liniştei statului.

Sunt implicaţi în proces, fiind menţinuţi arestaţi, studenţii ieşeni Crânganu, Bostan, Ghilf, etc...

x Eforia spitalului Sf. Spiridon a cerut parchetului urmărire d-lui Wurmbrand, spre a fi obligat la plata unei sumi de bani, pentru îngrijirea feneii Anca Matei, care a fost călcată de automobilul d-lui Wurmbrand.

x La Bucureşti sânt 211 cazuri de scarlatină.

S'au luat măsuri de pază în vederea deschiderii şcolilor.

x Sub o puternică pază, a fost internat azi la prânz la spitalul israelit, spărgătorul Lupu Polak dela închisoarea Galata. Lupu Polak este în a 23-a zi de grevă a foamei.

Epilogul unui adulter
în cartierul Tatarăşi

Parchetul a dat rechizitor de trimitere în judecată pentru adulter a d-lui Dumitru Ghiorghiu şi a concubinei sale d-na Elena Grigoriu din str. Stroici.

Aceştia au fost reclamaţi de d-na Natalia Ghiorghiu, soţia inculpatului, care a cerut facerea unei descinderi pentru găsirea acestora în flagrant delict de adulter.

Descinderea a fost efectuată şi delictul constatat.

Tribunalul a fixat termen.

Expoziţia fructelor

Am relatat că Expoziţia de fructe se va deschide Sâmbătă. E posibil să asiste şi d. ministru Manolescu-Strunga.

Eri a avut loc o consfătuire la primărie, cu care prilej s'au pus la punct ultimele preparative în vederea organizării expoziţiei.

D. prefect Zipa a hotărât să începă o campanie intensă pentru consumul fructelor şi strugurilor. In acest scop a cerut concursul organelor şcoare din judeţ.

Invăţătorii vor organiza şezători la sate. In fiece sat se vor face mici expoziţii de fructe şi o cantitate apreciabilă va fi distribuită în mod gratuit fiilor de săteni,

Prefectura de judeţ va lansa un apel către locuitori cerând să caute a'şi valorifica produsul livezilor.

Accident de automobil

Ploeşti 13. — In comuna Bucov un automobil s'a răsturnat în şanţ.

D-nele Niculescu şi Rădulescu au fost rănite şi internate în spitalul din Ploeşti.

In jurul morţii nelămurite
a unei ieşence

Medicul legist a efectuat, la cererea d-lui Avram Ion din Str. Brânduşa, autopsia ficei acestuia: Eufrosina Nubert, care a fost adusă moartă din Bucureşti, unde plecase în voiaj de nuntă.

Raportul arată că moartea nefericitei se datoreşte unei fracturi a bazei craniului.

In ceiace priveşte prezumţiile de otrăvire, viscerele au fost trimise la institutul medico-legal pentru analiză.

In prezent se fac cercetări, pentru a se stabili cauzele leziunei crainene, întrucât nu se poate preciza dacă e vorba de un accident sau de o crimă.

ORA 1

Marile câştiguri ale loteriei
8 milioane şi 3 milioane lei

Buc. 13. — Azi la loterie marele câştig de **opt milioane lei** *a revenit Nr. 59.218.*

Trei milioane lei *a câştigat No. 35.551.*

*

60.000 lei Nr. 59.857 şi 67.148.
40.000 lei Nr. 7.087 şi 79.529.

Menţinerea regimului excepţional
Consiliul de miniştri de astăzi

Bucureşti 13. — După consiliul de miniştri de astăzi, s'a dat un comunicat, prin care se anunţă că regimul excepţional cu stare de asediu şi cenzura s'a prelungit pe încă şase luni la Bucureşti, Iaşi, Cluj, Oradea, Timişoara, Cernăuţi, Chişinău, Galaţi şi Valea Prahovei.

In restul ţării măsurile excepţionale au fost ridicate.

Un jaf în localitate
Hoţul a fost arestat

D. Alexandru Ghiţescu din str. Soarelui 4, a reclamat poliţiei, că ieri după amiază în lipsa d-sale de acasă, i s'a devalizat locuinţa, furându-i-se multe obiecte casnice, suma de 2.000 lei şi câteva carnete de depuneri la Prima Societate de economie.

După multe cercetări, hoţul a fost identificat. Astfel în str. Păcurari a fost găsit astă noapte locuitorul Teodor Matei, împreună cu o căruţă în care avea numeroase lucruri obţinute prin furt. S'a stabilit că el şedea în vecinătatea păgubaşului şi eri după amează a comis furtul.

x **Podgoreni!** Dacă doriţi să vă rămâie *vinul dulce, limpede, gustos, să şi conserve calitatea şi culoarea,* întrebuinţaţi cu încredere renumitul preparat FERMENTICID aprobat de Serviciul sanitar superior.

Depozit: Farmacia Dr. Beceanu, Piaţa Halei Iaşi.

INFORMAŢIUNI

x La şcoala profesională de fete *„Reuniunea Femeilor Române"* sunt vacante 15 burse acordate de Ministerul Instrucţiunii Publice.

Concursul pentru ocuparea acestor burse are loc în ziua de 12 Sept. ora 8 dim. iar condiţiunile de participare la concurs se pot afla la Direcţiunea şcoalei din str. Negruzzi.

Cursurile la această şcoală incep în ziua de 17 Sept. ora 8 dim. Elevele interne şi dela cămin se vor prezenta pe ziua de 16 Sept. ora 8 dim.

x *„Cămila"* împlineşte **23** ani de existenţă — 23 ani în slujba ieşenilor.

x ***Allo! Allo! Părinţi!*** Când veniţi la Iaşi pentru înscrierea copiilor în şcoli, găsiţi cel mai convenabil şi bun restaurant la ***Luther*** din Piaţa Unirei.

Băile Sarata
vând urgent

Fosta baie din str. Sărata 8 (Sf. Lazăr). Eventual caut tovarăş cu capital pentru exploatare. Hotel Continental cam. 2.

Magazinul CRISTIAN
STR. LĂPUŞNEANU
anunţă clienţelei sale că a primit
stofele de toamnă şi iarnă
Preţurile cu metru sunt cele mai ieftine din oraş.

Impliinindu-se trei ani dela moartea aceluia care a fost cel mai bun soţ şi tată, prieten şi camarad devotat

Colonel Ioan Boiu

soţia şi fiicele nemângâiate anunţă rudele, prietenii şi camarazii, că se va oficia o rugăciune Sâmbătă 15 Septemb. ora 12 a. m. la cimitirul Eternitatea.

Asociaţia de autori didactici, Petru-Eugen Stoica I. Andriescu, D. Nadă, I. Mihail, N. Ceauşanu, I. Nicolaescu, D. Apostol, A. Abăluţei şi D. Bejenaru, face cunoscut tuturor D-nelor şi D-lor colegi, că toate lucrările lor pentru inv. primar şi complementar se află de vânzare la librăriile însemnate din toate oreşele ţării.

In caz când nu vor fi găsite la vre'o librărie, adresaţi-vă d-lui Preşedinte al asociaţiei P. E. Stoica care vă va satisface imediat cererea din depozitul pe care asociaţia îl are pentru librăriile mici în Iaşi str. Vănători 2 ori Răchiţi 7 (lângă comisia V-a tramvaiul gara-abator)

Toate lucrările şi caetele model se pot obţinea cu maximum de rabat.

Comisiunea pentru aprobarea şi reaprobarea manualelor didactice a apreciat cu elogii lucrările asociaţiei, notându-le pe unele cu calificativul *„Cele mai bune"* iar pe altele *„Din cele mai bune lucrări didactice apărute până azi"*

Grupuri de învăţători din diferite judeţe, prin gazetele lor locale — cum a apărut în anul trecut şi în apreciatul ziar „Lumea" din Iaşi, fac aprecieri elogioase în urma utilizării acestor lucrări didactice în clasele respective într un lung şir de ani şi le recomandă cu căldură colegilor, ele fiind un valoros auxiliar al propunătorului, ajutându-i să facă învăţătura foarte atrăgător şi interesant.

Asociaţia şi editura Scrisul Românescau făcut toate sacrificiile, ca toate lucrările prevăzute în programa învăţământului primar să fie retipărite în mod ireproşabil adăugând adăugând clişee numeroase şi hărţi de o perfecţiune şi estetică neatinse încă de nici o altă editură din ţară.

CEL MAI BUN
ANTINEVRALGIC,
CU EFECT IMEDIAT
JAWOL

IN 3 ORE veţi râde azi atâta ***LA ROXY*** cum n'aţi râs tot anul. Se reprezintă **Povestirile D-rei Hoffmann** cu ANNY ONDRA şi PAT şi PATACHON Cavalerii în — zdrenţe şi complectări — numai cu 8 ş. 12 lei intrare a

DE INCHIRIAT

în str. V. Conta 9, patru camere, două antrete, una bucătărie, bae complect instalată şi toate atenansele.

A se adresa d-lui Sigmund Diamant str. V. Conta 9.

La Librăria „HACHETTE"
au sosit toate cărţile şcolare
Preţuri eftine - Rabaturi - Cadouri
Listele de cărţi oficiale dela toate şcolile

ANUL XXX No. 8222

ABONAMENTE

Lei 600 . . . . pe un an
„ 300 . . . . „ 6 luni
„ 150 . . . . „ 3 „

ATELIERELE TIPOGRAFICE
IAŞI. — STR. LĂPUŞNEANU 37

2 (doi) lei exemplarul

OPINIA

Ziar popular cotidian

SAMBATA 15 SEPTEMBRIE 1934

PREMII GRATUITE

Bon No. 47

OPINIA

REGIMUL EXCEPŢIONAL

Guvernul a prelungit pe încă 6 luni regimul excepţional; adica, mai precis, starea de asediu şi cenzura,—fiindcă într'un fel de regim excepţional am trăit noi întotdeauna!

Este o măsură inutilă, nepolitică şi chiar primejdioasă.

*

Inutilă,—*fiindcă nu-i impusă de împrejurări reale, şi nu poate duce la nici un folos.*

In alte ţări se întâmplă tulburări grave, atentate în masă, mişcări revoluţionare. Iar starea de asediu se aplică — dacă se aplică — pe un timp limitat la strictul necesar, câteva zile sau săptămâni (cum a fost în Austria, Spania, Germania etc.) Şi asta pentrucă suspendarea legii normale nu poate fi o situaţie permanentă.

La noi e linişte. Nu există mişcări primejdioase, şi nici macar agitaţii subversive. Iar pe cât s'ar produce, izolat, unele agitaţii subversive, ele sânt tolerate şi sub stare de asediu!

*

Nepolitică,—*este măsura regimului excepţional, fiindcă duce la concluzia logică cum că guvernul ar fi foarte slab şi în neputinţă să guverneze în condiţiuni normale.*

Ar duce la concluzia că partidul liberal n'ar avea autoritatea să guverneze, decât cu sprijin militar.

Or, aceste concluzii nu se întemeiază pe realităţi; şi de aceia d. Dinu Brătianu cere insistent—pentru prestigiul partidului — să se revie la normal.

Starea de asediu a d-lui Tătărescu, nu-i politică; pune în lumină defavorabilă guvernul şi chiar provoacă disensiuni în sânul partidului liberal.

*

In fine, regimul excepţional e chiar primejdios într'o privinţă. El dă loc la zvonuri necontrolate, care creiază o stare de spirit enervantă.

Şi atunci, dacă măsurile de excepţie nu folosesc nici ţării, nici guvernului, nici partidului de la cârmă, — pentruce se aplică şi cui folosesc?!

X.

Parada de la Belgrad

Am relatat cum a decurs la Belgrad vizita primului nostru ministru d. Tătărescu. Cu prilejul acestei vizite a avut loc o mare paradă militară, fiind tocmai ziua onomastică a prinţului moştenitor al Jugoslaviei.

In clişeu: regele Alexandru la paradă, având în spate pe fratele său prinţul Paul.

UN SINGUR OM

FACE TOT CE VREA ÎN RUSIA

DECLARAŢII INTERESANTE ALE LUI WELLS

După cum am relatat, marele scriitor englez H. G. Wells a vizitat recent Rusia. Reintors la Londra, Wels a făcut următoarele declaraţii interesante:

— „Am vorbit cu Stalin timp de trei ore, cu ajutorul unui tălmaci. Niciodată nu m'am simţit atât de de incurcat ca atunci. Am regretat profund că nu ştiu ruseşte.

„In general am constatat că libertatea criticei nu prea există în Rusia. Un singur om spune şi face tot ce poftesc. Acela este bătrânul şi celebrul fiziolog Pavlov, în etate de 85 ani. E respectat de toţi, ca un sfânt. El mai lucrează în laborator destul de activ şi guvernul sovietic îi pune la dispoziţie tot ce are nevoie.

„L'am vizitat şi pe Gorki,—a spus Wells. Il credeam cel mai radical scriitor din lume. Acum însă m'am convins că Gorki a devenit reacţionar. Am vorbit despre libertatea de exprimare şi Gorki n'a admis deplin acest drept".

Wells a refuzat să facă declaraţii asupra situaţiei politice şi economice din Rusia.

Reforma penală în Germania

Lărgirea sistemului de sancţionare — Pedepsirea tentativei — Puteri mari date magistratului

Zilele acestea Ministrul de Justiţie german a făcut presei un expozeu asupra reformei Dreptului penal ce se pregăteşte a intra în vigoare chiar din anul acesta. Ministrul a arătat că cei însărcinaţi cu reforma au avut în vedere principiul liberalo-individualist, la care s'au adaos contribuţiile reformiste şi experimentate de al treilea Imperiu.

Pentru că dreptul penal e în primul rând lupta contra voinţelor singulare, contra indivizilor,— pleacă totdeauna de la ideea intenţiei criminale. Anomalia reformei constă în faptul că, pe când celelalte legiuiri penale pedepsesc deobiceiu fapta şi consecinţele ei, comisia de reformă a găsit cu cale că trebue pedepsită chiar tentativa. Tentativa de crimă atrage după sine aceiaşi pedeapsă ca şi când fapta ar fi fost săvârşită.

Pedeapsa se va aplice chiar în cazurile pentru care legea nu prevede nici o pedeapsă. Sunt fapte pe care legiuitorul nu le-a prevăzut; în acest caz făptaşul îşi va primi pedeapsa după spiritul legii în vigoare şi după aprecierea suverană a magistraţilor.

In încheere Ministrul Justiţiei a amintit şi de armonia ce trebue să existe între drept şi morală.

Prin noua reformă, judecătorii germani se bucură de foarte multă libertate în aprecierea infracţiunilor şi a pedepselor de aplicat.

Câteva note

FAVOARE...

Consiliul de miniştri a hotărât ieri, că cenzura presei să fie menţinută numai în regiunile Bucureşti, Iaşi, Cluj, Oradea, Timişoara, Cernăuţi, Chişinău, Galaţi şi Valea Prahovei.

In restul ţării măsura a fost ridicată...

...adică, tocmai în regiunile unde nu apăr gazete...

*

ASTA-I!

Câtiva tineri entuziaşti au pus la cale editarea unui „Manifest literar, social şi artistic" la Iaşi.

...Simţiam noi că ne lipseşte ceva...

*

PROGRES...

In urma celor 14 analize făcute de medici, s'a ajuns însfârşit la concluzia că n'a fost holeră la Constanţa.

Ni se pare că pe vremea holerei lui Caragea, diagnosticul se punea mai rapid...

NOX

Elementul Nr. 91

Un concurent al radiumului

Din Cleveland (Statele-Unite) se anunţă că un profesor de la universitatea de acolo a reuşit să descopere un nou element în formă metalică. Elementul care poartă Nr. 91 a fost denumit Protoctinum.

După cum anunţă descoperitorul, noul element e un concurent al radium-ului, având aceleaşi proprietăţi importante. Astfel Protactinum-ul va fi folositor mai ales în medicină pentru combaterea multor boli grave.

Cetiţi

Ultima oră

Cum trebuie să trăească oamenii

ca să se bucure de o viaţă lungă

Sfaturile centenarilor şi constatările unui mare medic

Un renumit medic american profesorul Kenneth Johnson din New-York s'a ocupat timp de zece ani cu problema longevităţii. El a făcut experienţe de laborator şi a vizitat 14 moşnegi din Statele-Unite, care au trecut de vârsta de 100 ani.

In urma acestor cercetări, medicul american a scos o carte interesantă intitulată „Cum putem trăi un veac". In prima parte a lucrării, profesorul din New York se ocupă de aturea teoretică şi ştiinţifică a chestiunii.

In această privinţă se arată destul de sceptic, susţinând că *operaţiile de întinerire nu pot avea un efect real.* Aceste operaţii oferă persoanei cel mult o sugestie, o impresie că se simte mai tânără, mai voinică. In fond însă, crede profesorul Kenneth Johnson, ştiinţa n'a reuşit să obţină un procedeu sigur de întinerire.

Inviorarea unui organism uzat este o operaţie foarte grea, aproape imposibilă, întrucât ar trebui regenerat organele funcţiilor principale, cum sînt inima, plămânii, rinichii şi ficatul, ceiace ştiinţa încă n'a izbutit.

Deaceia profesorul american susţine că pentru moment singura cale de prelungire a vieţii este aceia practică, constând din *felul cum trebuie să ne organizăm traiul.* Şi în partea doua a lucrării, tratează această chestiune.

*

Medicul arată că a vizitat pe cei 14 Mathusalemi din Statele-Unite, bătrâni între 100 şi 109 ani. Astfel a constatat că aceştia, pe lângă rezistenţa naturală a organismului, şi-au aranjat viaţa în chip ideal. Toţi centenarii (afară de unul singur) au fost vegetarieni, n'au fumat şi n'au băut alcool. Toţi n'au făcut eforturi exagerate şi s'au odihnit suficient în fiecare zi.

Rezumând constatările făcute pe teren, profesorul american a compus un decalog al longevităţii. Iată care sînt aceste zece porunci:

1) Să nu consumi băuturi alcoolice.

2) Să nu fumezi.

3) Să nu faci sforţări care slăbesc o ganismul. Sporturile trebuesc practicate foarte raţional (un sfert de ceas dimineaţă şi un sfert de ceas după amează).

4) Să mănânci carne maximum până la 25 ani, după care regimul alimentar să fie format în special din lapte, legume şi fructe. (Ouăle nu sînt recomandabile la bătrâneţe).

5) După masă şă te culci jumătate de oră. Credinţa că plimbările după masă sînt bune, este falsă. Digestia se face mai bine, când omul e întins şi stă liniştit.

6) Să nu iei medicamente decât în cazuri extreme (Aproape toţi centenarii din America n'au luat doctorii).

7) Să dormi cel puţin zece ore din 24.

8) Să nu citeşti şi să nu lucrezi noaptea, fiindcă noaptea efortul e mai mare decât ziua.

9) Să respiri aer curat şi să locuieşti într'o climă potrivită (nici prea cald, nici prea rece).

10) Să eviţi orice supărare şi orice abuz (mai ales abuzul sexual).

Respectând aceste porunci, poţi trăi o sută de ani, ...dacă o vrea Dumnezeu!

Cuvânt de despărţire

Ne părăsesc cei mai buni!

Sărbătorirea d-nei şi d-lui M. Simionescu n'a fost numai o ocazie de tânguire, că unii din cei mai buni învăţători ai Iaşului ne părăsesc, luând drumul Capitalei; n'a fost nici numai o ocazie de sărbătorire a unor persoane care ne sunt dragi prin felul lor şi prin activitatea lor. Sărbătorirea d-nei şi d-lui Simionescu n'a însemnat numai o sărbătorire de persoane, ci şi sărbătarirea unui principiu: principiul muncei conştiincioase, depusă cu devotament în serviciul binelui obştesc.

Sărbătorirea aceasta a fost, aşa dar, o sărbătorire simbolică. Un fapt deosebit de rar în aceste vremuri de acută criză morală, de desechilibru sufletesc, de dominare a principiului răului.

In timp ce se sărbătoresc oameni politici pentru diferite succese electorale; în timp ce se sărbătoresc personalităţi pentrucă au reuşit să ocupe mai ştiu eu ce demnitate; în timp ce se sărbătoresc miniştri, deputaţi, senatori, inspectori, prefecţi, şefi de sectoare, etc., câţiva naivi profesori universitari, secundari şi primari, s'au adunat să sărbătorească un om care n'a fost nici ministru, nici deputat şi nici măcar inspector.

Ce i-a adunat dar pe aceşti oameni?

I-a adunat conştiinţa că sărbătoresc un simbol, că salvează un principiu, că înfierează o atitudine. Simbolul este Mihai Simionescu; principiul este munca ce a desfăşurat-o; iar atitudinea este gonirea acestui om din oraşul său natal.

Căci, să se ştie, Mihai Simionescu nu pleacă la Bucureşti orbit de mirajul Capitalei, aşa cum fac mulţi din cei care ne părăsesc. El pleacă mânat de revolta ce i-a produs o faptul că răutatea omenească nu l-a lăsat acolo unde îşi înclinase întreaga putere de muncă şi unde era hotărât să activeze până la ieşirea la pensie. Nu pleacă dar cu bucurie, ci cu durere; nu pleacă de bună voie, ci forţat de sufletul său profund jignit.

Plecarea d-nei şi d-lui Simionescu lasă în sufletul nos-

(Continuare în pagina II-a)

DIN TOATA LUMEA

Un rămăşag cu împunsături. — Doi tineri Robert Spinner şi Willy Bürgerman din Hamburg (Germania) au pus un rămăşag zănatic, în sensul că cine va putea suporta mai multe împunsături, va primi o sumă de 50 mărci (două mii lei).

Prinsoarea s'a efectuat în faţa unor prietini, care priveau cu interes spectacolul ciudat cum cei doi se înţeapă reciproc cu ace. Rezultatul a fost că Spinner a câştigat pariul, suportând 218 înţepături, în timp ce adversarul a cedat după 210 impunsături.

Dar rămăşagul a avut alt rezultat. Insângeraţi pe tot corpul, cei doi tineri au fost duşi la spital, unde le va trece probabil pofta de asemenea pariuri...

*

Omul care mănâncă necontenit. — La o clinică din Londra se află internat un anume Richard Power, de profesiune cizmar, care suferă de o boală ciudată. Boala se manifestă printr'o fantastică poftă de mâncare. Pacientul are puternice dureri de stomac şi accese nervoase, atunci când nu mănâncă. De aceia el e nevoit să se hrănească întruna, de dimineaţa şi până seara. Uneori se trezeşte şi noaptea şi trebuie să i se dea imediat de mâncare.

Medicii studiază acest caz curios al omului care mănâncă necontenit. El trebuie vindecat neapărat, fiindcă în vremile actuale de criză o asemenea poftă de mâncare e într'adevăr o nenorocire!

*

Regele tăcerii şi regele vorbei. — Un ziar american crede că Gandhi, şeful mişcării naţionaliste din India, merită titlul de „regele tăcerii". După părerea ziarului, Gandhi este omul care vorbeşte cel mai puţin. El tace zile şi săptămâni întregi.

In schimb avocatul american Joe Huthins poate fi denumit „regele vorbei". El este o adevărată maşină de pledoarii şi discursuri. In fiecare zi Huthins trebuie să vorbească cel puţin 12 ore, la tribunal, la întruniri politice, sau la diferite asociaţii.

Probabil însă că multe femei îl întrec!

*

Duel într'o femeie şi un bărbat. — Cazul acesta interesant s'a întâmplat la Lisabona. O doamnă sportivă din buna societate, socotindu-se ofensată de un tânăr, i-a trimes martori. Tânărul a trebuit să accepte duelul şi s'a ales spada ca armă de luptă.

Duelul a durat cinci minute Tânărul din cavalerism s'a lăsat rănit la mână şi astfel lupta a fost oprită.

Interesant este că această doamnă a avut anul trecut alt duel, cu o femeie. Atunci s'au schimbat fără rezultat două focuri de pistol.

Cât s'a consumat

la congresul din Nürnberg

La congresul naţional-socialiştilor de la Nürnberg, au luat parte 110.000 membri din S. A. Pentru toţi aceştia administraţia locală a pregătit: 160.000 kg. carne, 70.000 kg. salam, 49.000 kg. diferite legume pentru ciorbe, 33.000 kg. varză acră, 330 000 kg. pâine, 110.000 porţii de brânză, 16.500 kg. unt, 44.000 litri de lapte, 220.000 bucăţi de şocolată, 110.000 porţii biscuiţi, 1.100 kg. cafea, 1.000 kg. ciai, 1.400 kg. zahăr, 4.400 kg. sare, 132 kg. piper, 500.000 ţigarete, 2.500.000 ţigări şi 5.000 litri rom.

Cronica cinematografică
de WRATISLAVIUS

Trianon : **„Cântă inimă"** Tenorul Jean Kiepura

Sidoli : **„Când luminile se sting"**

şi **Matchul BAER - CARNERA**

De la început ţinem să recunoaştem, că direcţiunile cinematografelor au avut dreptate anunţând începerea „sezonului" de toamnă pentru săptămâna curentă. Afară de una, care, cum vom vedea mai jos, l'a început printr'o păcăleală ce frizează incorectitudinea.

La *Trianon* „Cântă inima" ...lui *Kiepura.* Oricât ar trage în cumpănă acel imponderabil cu greu de definit, al preferinţei, noi totuşi nu ne sfiim să afirmăm, că din toţi tenorii ce cunoaştem, corifei ai microfonului, locul de frunte îi se cuvine tot lui *Jan Kiepura.*

Câte sunt filmele în care l'am văzut şi auzit în decursul anului trecut? Trei sau patru—dacă nu mă'nşel. In toate a fost impresionant, nu numai prin culoarea şi strălucirea dinamică a timbrului, de excepţională puritate şi egalare în toate registrele, dar ne-a arătat şi o respectabilă doză de comunicativitate actoricească, în alura sa, cele mai de multe ori nesilită, de „bon enfant" simpatic, copil răsfăţat şi alintat de mulţimea vrăjită. Alintat de alţii şi nu alintându-se el, adică făcând moşturi de „star", cu care să te calce pe nervi.

Muzica lui *Robert Stolz* e, fără îndoială, întrucâtva superioară confecţiunilor ce ni se servesc în serie, cerinţa de azi impunând, ca musai filmul sonor să fie şi muzical.

Intercalarea unor „cânticele" —ades unde nu trebue, compromite însă, de multe ori, întreg filmul, deşi realizarea technică şi de interpretare a „intrigei" sunt extrem de simpatice. Dar, tocmai când ţi-e lumea mai dragă şi admiri jocul excelent al actorilor într'un cadru idilic, de rară frumuseţe, deodată=*ea* sau *el* începe să cânte şi—brusc, omoară tot ce-a fost zidit bine până acum. Incaltea dacă glasul ar fi excepţional de melodios, hai, meargă. Dar nu. Diletantismul şi insuficienţa sar în ochi. Au ucis iluzia.

Aşa că, având de suportat numeroase exhibiţiuni similare spectatorul ajuns la saturaţie, e mulţumit, când cel puţin cantilena se ridică din nivelul banal şi mediocru. Şi mai ales, când această melodie ţi-o comunică glasul dumnezeiesc al lui *Kiepura,* evident că atunci o primeşti aproape necondiţionat, pentru ca la auzul unui fraze (sau a unei arii întregi) din repertoriul de decenii şi universal consacrat, să fie ştearsă complect, din locuşorul unde abia se instalase melodia „dragă" (cuvânt orbil degradat, dar echivalent) oferită de muza lui *Robert Stolz.*

Dar filmul acesta mai prezintă şi alte calităţi. Deşi în totul luată, intriga de farsă e un fermecător non-sens, (ca să nu spunem o vorbă tare) dar conţine un dialog plin de pointe (sau gag-uri cum se spune azi) încât nu se poate să reziste spectatorul şi să nu râdă cu poftă. Vorbim natural de acela care înţălegând vorbirea, nu e redus la explicaţia manşetelor româneşti. Dar şi acestea sunt neobşnuit de acceptabil confecţionate, suficient ca să prinzi nota dominantă.

Autorul dialogului acestuia —extrem de spiritual, este şi unul din interpreţi. E *Theo Lingen,* unul din cei mai cerebrali comici din noua generaţie, de mai de mult remarcat şi în mare progres în diversitatea tipurilor prezentate cu nota dominantă a blazării şi a dispreţului subalternului ipertrofiat.

Cu toate aceste remarcabile însuşiri, nu *Theo Lingen* stă pe primul plan şi nici vechea noastră simpatie *Paul Horbiger,* ci un altul, tot *„Paul"* şi el şi tot o mare dragoste a noastră. Vorbim de comicul *Paul Kemp* pe care, se pare, că şi *Kiepura* l'a îndrăgostit, de vreme ce apar împreună — unul ca erou (tenorul trebue să fie erou!) şi al doilea ca protector al acestuia, deci ca victimă... *Paul Kemp* este *extraordinar.* Punct.

Ne face mai palidă melancolia pierderei imense ce am îndurat prin dispariţia subită (şi stupidă!!) a lui *Max Pallenberg.* Intrevedem în *Paul Kemp* pe continuatorul lui *Pallenberg,* a celui mai de seamă comic („de caracter") ce-am cunoscut în veacul ce trăim.

Adăugaţi la aceşti corifei, farmecul *Marthei Eggert,* şi

Continuare în pagina II-a

No. 59.218
din colectura
Gheorghe Stănoiu București

8 MILIOANE

Vândut la Iași *prin Colectura*

„NOROC-BUN"

a casei de comerţ și schimb

Bernhard Blimes

Iași, Strada Ștefan cel Mare No. 16

a câștigat Lei 8.000.000

Aţi câștigat astăzi la loterie, costul biletului Dv.?

CUMPĂRAŢI IMEDIAT ALT BILET
ÎN SCHIMB LA **„COLECTURA NOROCULUI"**
BANCA EMANOIL MARCOVICI
STR. ȘTEFAN CEL MARE No 15

unde aveţi cele mai mari șanse de caștig până la
26 SEPTEMBRIE a. c.

În ultima zi pe lângă numeroase câștiguri se trag 15 premii câte lei un milion

Jocul milioanelor

Un milionar cu planuri modeste

Ce ne declară d. B. Sand.— Norocul la loterie.— Șansa unei fetiţe.— O familie fericită

Am anunţat eri numele celor doi fericiţi câștigători la loterie, d-nii inginer Kern și Beniamin Sand, care graţie șansei fiecăruia, a colecturei „Stănoiu" și a sub-colecturii d-lui Bernard Blimes din Iași, au devenit dintr'o dată milionari.

Declaraţiile d-lui ing. Kern și a soţiei d-sale le-am inserat eri; azi îl vom lăsa să vorbiască, pe d. Sand, șeful comptabil al firmei Leon Reischer din str. I. C. Brătianu.

Ce ne declară d. Sand

L'am găsit pe d. Sand în biuroul d-lui Reischer, unde lucrează de 9 ani în șir. După primele emoţii, d-sa a revenit la serviciu și și-a redobândit calmul impus oricărui om al cifrelor. La întrebările noastre ne-a declarat:

— „Joc la loterie decând s'a înfiinţat. Pierdeam regulat câte 2-3 optimi. Soţia mea mă dojenia mereu dece arunc atâtea parale în bilete de loterie, însă eu îi răspundeam că poate o să dăm într'o zi lovitura (în sinea mea gândindu-mă „să-mi scot măcar banii pentru loz...)

La clasa IV-a numărul meu a ieșit la sorţi cu valoarea nominală.

Am cumpărat imediat un alt loz la vechiul meu prieten din copilărie d. Blimes, imediat după ce d. Kern intrase în posesiunea primei optimi.

Și după cum vedeţi șansa m-a favorizat...

Cât despre planuri de viitor, sunt mulţumit să rămân acelaș om cu modeste pretenţiuni ca până azi. Sper isă-mi continui slujba tot la d. Reischer, care la auzul vestei câștigului a avut aceiaș bucurie, par'că d-sa ar fi câștigat milionul".

Dealtfel d. Sand este o persoană apreciată în localitate și deaceia a produs satisfacţie faptul că banii au intrat în mâinile unui om muncitor și de o exemplară corectitudine.

O familie fericită

D. Sand locuește în strada Cuza Vodă 23, în curtea casei d-lui dentist dr. Grünberg-Moldvan. Am dat o raită pe la casa d-sale spre a face cunoștinţă cu membrii familiei.

D-na Sand ne prezintă pe băiatul d-sale elev de liceu și pe fiica d-sale, d-ra Edith Sand, în etate de 10 ani, care a absolvit cursul primar. Mica domnișoară este de fapt câștigătoarea premiului de un milion. Pe numele ei a fost lozul și ea chiar l-a ales.

Am întrebat-o ce proecte are și drăgălașa câștigătoare, în loc să ne expuie planuri de vedetă, se mărturisește candid: „Ce are să spuie tăticu, că va fi mai bine. Banii îi aparţin lui".

Poate minunata armonie dintre părinţi și copii, atât de rar întâlnită azi, a hărăzit familiei Sand binecuvântarea unui câștig, care i-a complectat fericirea...

Al. Nestor

ULTIMELE CREAŢIUNI
pentru sezonul de toamnă și iarnă

Stofe fine pentru pardesie, demiuri, paltoane, costume pentru Doamne și Domni. Uniforme militare și școlare

LA
FR. VARTPARONIAN
&
FR. HLEBNIKIAN
Str. Ștefan cel Mare 61 TELEFON 383

Produse exclusive
W. SCHERG & Co. Brașov
Sucursale: București, Cernăuţi, Chișinău, Craiova

Ne părăsesc cei mai buni!

(Continuare din pag. I-a)

tru regrete. Dar nimeni nu-i vor regreta mai mult și mai sincer, ca micuţii copilași de a școala „Spiru Haret", care nu vor mai avea ocazia să le asculte cuvântul blând, să fie învăluiţi de dragostea lor părintească, să fie îngrijiţi și hrăniţi la cantina școlii, ca adevăraţi copii ai lor.

Familia Simionescu a însemnat pentru Iași o mișcare, o energie, o voinţă de a înfăptui ceva pentru binele acestui oraș.

In numele Iașului recunoscător pentru activitatea rodnică ce a desfășurat, aducem acestei distinse familii cel mai cald omagiu, urându-i succes acolo încotro și-a îndreptat pașii pentru restul vieţii.

Iar, odată cu fluerul locomotivei și cu fluturarea batistei, le strigăm: „Să mai veniţi pe la noi!".

MIHAI CÂMPU

Liceul particular de fete al profesorilor asociaţi
„M. KOGALNICEANU"
Școală particulară cu drept de publicitate
IAȘI — Str. Căpitan Păun No. 6 — **IAȘI**

Inscrierile se fac în fiecare zi între orele 10—12 și 5—7.

Elevele ce au dat examen pentru clasa I-a și V-a la școlile statului și nu au locuri, se pot înscrie la această școală.

Moartea bate în retragere

In anul 1840 din 1000 de oameni mureau 26, în anul 1925 abia 12. Așa dar moartea bate în retragere, este triumful medicinei. Intre mijloacele de vindecare, cari au făcut posibilă această luptă încununată de succes, se află Aspirina Bayer, celebră în toatră lumea. Fiecare zi aduce noui dovezi de eficacitatea Aspirinei contra răcelilor, a gripei, a reumatismului muscular sau articular. Aspirina alină durerile și le vindecă. Ea produce o mai intensă circulaţie a sângelui în corpul bolnavului și astfel boala este repede îndepărtată.

Deaceea, Aspirina trebuie să se găsească în orice casă, în orice familie, ca medicament de credincioasă tradiţie, și să fie permanent recomandată.

x Treceţi și anul acesta pe la „*Cămila*".

Monstrul din Scoţia

provoacă numeroase procese

Cszul monstrului din Scoţia, după cum am relatat, a fost o simplă poveste. S'a stabilit că nu e vorba de niciun monstru la Loch-Ness. Știrea a fost lansată de câţiva restaurator, hotelieri și negustori, cu scop de reclamă și afaceri.

Faptul a avut un epilog neașteptat. Numeroși vizitatori, care au cheltuit sumi apreciabile venind să vadă pretinsul monstru, s'au adresat justiţiei împotriva celor ce au răspândit legenda fantastică.

Reclamanţii cer să fie despăgubiţi, întrucât au fost înșelaţi cu bună știinţă. Și acum rămâne de văzut ce va hotărâ justiţia engleză în aceste procese interesante.

TRIBUNA PROLETARĂ

Sindicatele Profesionale

și problema muncitorească

Intr'un articol precedent publicat în ziarul „Opinia", preconizasem organizarea muncitorilor în Sindicate profesionale și activarea lor în aceste sindicate pe teren strict economic, exluzându-se cu desăvârșire orice fel de politică.

Utilizând această metodă sănătoasă, muncitorii s'au organizat în diferite asociaţii profesionale în cari activează în conformitate cu legile în vigoare.

Aproape toate categoriile de muncitori din localitate își au organizaţiile lor profesionale. Ori în prezent se pune o problemă foarte interesantă. Toate aceste asociaţii activează în mod separat, fără nici o legătură unele cu altele.

Se știe că în afară de unele revendicări strict de specialitate, problema muncitorească luată în ansamblu se pune de opotrivă pentru toate categoriile de muncitori. Ziua de 8 ore, ridicarea salariilor sau menţinerea celor existente, problema șomajului, presa muncitorească, susţinerea unei liste comune la Camera de Muncă, etc., sunt chestiuni care interesează de o potrivă pe toate categoriile de muncitori.

Muncitorimea din Iași nu va putea să-și revendice deziderat ele de mai sus dacă va activa fie-care organizaţie în mod separat. Se impune deci ca toate organizaţiile muncitorești din Iași să se grupeze într'o „Uniune a Sindicatelor Muncitorești din Iași", sau eventual într'o „Uniune Regională a Sindicatelor din Moldova".

Această colaborare a tuturor asociaţiilor se impune azi mai mult ca ori când, ea fiind și o concluzie logică la care trebue să ajungă toate organizaţiile muncitorești.

Sindicatele Muncitorești nu sunt societăţi de ajutor reciproc pentru ca să activeze separat, ci sunt gruparea muncitorilor pe categorii și profesiuni, pentru atingerea aceluiaș scop; îmbunătăţirea stării materiale și morale a muncitorimei.

Și acest scop nu se poate atinge decât prin unire. *Capitalul* este unit; grupat în societăţi anonime în trusturi naţionale și internaţionale făcând abstracţie de naţiuni și graniţe, el își impune preponderenţa peste tot.

Deci în mod logic și natural, *munca* trebue să se unească și să se grupeze în acelaș ritm.

Acesta e un imperativ al vremei care—ori cât vor voi unii să-l împiedice,—se va impune totuși, de oarece el este isvorât din însăși structura societăţii de azi.

Nu mă îndoesc nici un moment că această contopire a sindicatelor profesionale se va face; și cât de curând, pentru ca muncitorimea din Iași să-și poată spune cuvântul cu mai multă autoritate în toate problemele care o interesează.

IOAN TOMULESCU
muncitor cizmar

Informaţii

x *Impozitele fixate de Primărie sunt exagerate. Se cere neapărata lor reducere la jumătate;—altfel restanţele devin din ce în ce mai numeroase. Ieșenii sânt săraci în marea lor majoritate și n'au de unde plăti.*

x Ministerul instrucţiunii a hotărât ca examenul de bacalaureat să înceapă la 20 Septembrie.

x Din ordinul serviciului sanitar al municipiului toţi funcţionarii poliţienești din Iași, precum și cele de la comisariate și gardienii publici, au fost obligaţi să se supue vaccinării antitifice.

x Societatea studenţilor sioniști din Iași, „Hasmonaea" și-a reluat activitatea culturală pe noul an universitar.

Sâmbătă 15 Septembrie la ora 6. p. m. se va ţine la sediul organizaţiei sioniste, prima ședinţă la care se va trasa programul de lucru pe 1934-1935.

x *La Piatra Neamţ* „Opinia" se găsește de vânzare zilnic și la depozitul de ziare

Vinul Tonic-nutritiv
al Farmaciei Curţei Regale Fraţii Dr. Konya
Conţine principiile active din Kola și Coca, quarana și cacao în vin de Malaga.
Se recomandă în:
Surmenaj fizic și intelectual; lipsa de poftă de mâncare, anemie; debilitate; convalescenţă; afecţiuni cardiace și maladii nervoase ca tonic și reconstituant.
Depozit general: Farmacia Curţei Regale
Fraţii dr. Konya S-sor Dr. Grozea Iași
Unde nu se află se trimite cu ramburs prin poștă.

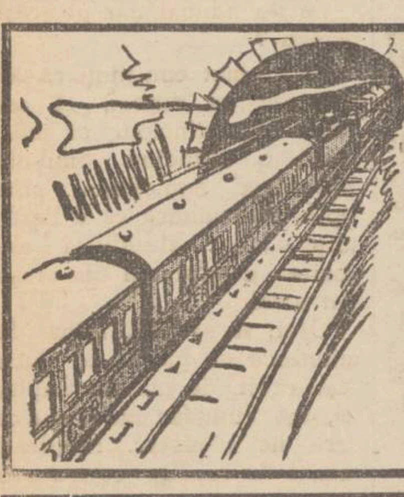

LA DRUM
NU PLECAŢI FĂRĂ
TESTA
COMBATE IN SCURT
ATACURI DE GRIPĂ
FIORI-ARȘIŢĂ
JUNGHIURI-MIGRENE
DURERI DE DINŢI

AZI la ROXY Două filme șlagăre cu 12 și 8 lei
Povestirile D-rei Hoffmann
cu ANNY ONDRA Al doilea film —
Pat și Patachon Cavalerii în zdrenţe
Miky și Jurnal Pathe complectează programul.
Acelaș program diminețile de Sâmb. și Duminică cu 8 și 6 lei intr.

Detașaţi zilnic bonul din pag. I

Cronica Cinematografică

de Wratislavius

TRIANON: ***Cântă inimă*** *cu Tenorul Jean Kiepura*
SIDOLI: ***Când luminile se sting*** și *Matchul Baer—Carnera*

(Continuare din pagina I-a)

rafineria femenină a *Hildei Hildebrand*, în cadrul unor decoruri de natură fermecătoare și ne veţi da dreptate, când spunem că filmul „*Cântă inimă*" e o admirabilă realizare, pe tema unui non sens simpatic, care tentează să fie văzut mai mult decât o singură dată. Noi o să'l mai vedem—atât pentru impresia de ansamblu cât și pentru degustarea în detaliu a pointelor spirituale, furnizate de *Theo Lingen*—actor și autor la fel de agreabil.

Ca film „al doilea", o poveste americană, lungă și destul de anostă, în care eroul e *Douglas Fairbanks*, vestitul „Doug" de pe vremuri, de acum 10 sau chiar 20 de ani, când și disputa întâietatea cu cel mai mare cabotin din câţi am cunoscut vre-odată, cu genialul *Charlie Chaplin*.

Dar una e să fie geniu și alta idolul vremelnic al publicului. Evident că și azi „*Doug*" ne uluiește prin supleţa și tinereţa celor 50 de ani ai săi (sau peste) și exhibă o anatomie de care pot să'l invidieze și cei de 25.

O statuă de bronz, cu o musculatură impecabilă. Exemplar rarissim. Toate bune. Dar, ca să mai faci pe amorezul—e greu, greu tare. Așa că îndârjirea cu care „starul" filmului mut, râde mereu și luptă cu vigoare, pentru a se menţine pe plan prim, e într'adevăr eroică, dar cam agasantă. Fie că face pe călătorul la curţile japono-chino-siameze — un fel de „jurnal prolongé" (dar *foarte* prolongé) fie că e—cum e cazul aci, un vestit financiar, care'i cade cu trone lui *Bébé Daniels*. Nu de mult l'am acceptat totuși cu plăcere, când în ipostesa unui *Robinson* modern, făcea giumbușuri și spunea la minciuni cu ghiotura. Dar poate că și atunci m'am lăsat furat mai cu ușurinţă. Pasămi-te eram în compania lui *Jăcuţă* și entuziasmul ţâncului era foarte contaminan. Așa că, deși'l admir fără rezerve pe veșnic sprintenul „*Doug*"—dar... „e în zadar copile"...

Mai pomenisem mai sus de contemporanul lui *Fairbanks* de fruntașul fruntașilor, genialul *Charlie Chaplin*.

Cu surle și trâmbeţe s'a anunţat o „premieră" „*Carmen" cu Charlie Chaplin*. Cât de greu mi-a venit că nu l'am putut vedea în prima seară. Cu atât mai mare a fost decepţia înregistrată a doua zi. Direcţia „*Phoenix*"-ului ar fi trebuit să-l anunţe ca premiera **de argint** acum sonorizată. Așa ar fi fost corect.

Trecând repede peste acest incident regretabil, ajungem la filmele, ce rulează la *Sidoli*.

„*Când se sting luminile*" e o excelentă realizare care ne permite o aruncătură de ochi în lumea hoinarilor („oisifs") care n'au altă treabă decât sa risipească parale, (desigur de alţii muncite) și să chefuiască cu femeile altora. Nouă, personal, mediul acesta de trântori, care fac pe rafinaţii, nu ne este deloc simpatic. Dar acceptăm totuși filmul, pentru câteva pointe subtile, ce tinctureazä oarecum satiric toată combinaţia. *Elisa Landi* e frumoasă, încântătoare și partnerii—toţi, actori de rang.

Matchul *Baer-Carnera* ne-a pasionat în mod cu totul neașteptat. Aceasta însă nu datorită reclamei ce s'a făcut, înainte și după absolvirea acestei lupte, de vreme ce noi habar n'avem de „technică" și nu cunoaștem truc-urile într'atât, încât să putem distinge o luptă reală de una comandată și trucată.

Așa de pildă, nici acum nu înţălegem, cum au „jucat" adversarii de mai apoi, deci *înaintea* match-ului, în filmul prezentat sub titlul: „Două inimi și o femeie" (sau așa ceva).

Dar am spus mai sus, că că ne-a pasionat totuși la extrem.

Explicaţia? Foarte simplă:

Când după „round-ul prim sau al doilea etc. s'a repetat scena prin „ralentissier" (prin încetinire) ne-am dat seama cu neobișnuită siguranţă, de superioritatea *technică* a lui *Baer* și am înţăles, la urmă, gestul civilizat al arbitrului, care nu l'a mai lăsat pe *Baer* să'l buchisească până la „Knok-ont" pe uriașul cu legenda de invincibil...

Și am mai observat, cât de adevărat este principiul, că nu forţa brută dictează.

Ici—*Baer*, suplu și cu picioare subţiri de cerb, saltând de nici n'atinge pământul și dincolo, namila șimpanzeică, cu niște läboaie cât lopeţile, care se strâng în pumni enormi și înfiorători.

Dar acestea singure nu ajung. Ba nu ajunge nici plusul de decimetri în înălţime și nici talpa No. 50 ce apasă pământul. Pentru-că o singură lovitură dată *cu meșteșug*, aruncă namila în frânghii.

Noroc de frânghiile solide, că se prăvălea hăt-încolo... Ei bine, *precizia înregistrării*, aceasta m'a epatat. Superlativul technicei fotografiei animate.

Asupra legendei invincibilităţii lui *Carnera* nu mai insistăm. Nu e nici locul și s'au desvăluit atâtea...

Dar redarea matchului, e teribil de pasionantă.

W.

x La 3 Octombrie se va ţine licitaţie la primărie pentru canalizarea străzei Smârdan.

Valoarea lucrărilor după deviz este de lei 476.900.

LICEUL DE BAEŢI şi ŞC. COMERCIALA SUPERIOARA
MIHAIL KOGALNICEANU
IAŞI STR. C. A. ROSETTI 4
Şcoli cu drept de publicitate, cu drepturi egale cu a statului
Internat, Semi-internat şi Externat
Taxe şcolare reduse, se fac mari reduceri pentru elevii săraci şi silitori
Se primesc inscrieri în cl. I şi V cu examenul de admitere dat la stat. Elevii ce se inscriu în cl. I pot da examen de admitere şi la acest liceu la 2 Sept. sau 15 Sept.
LICEUL ARE PÂNĂ IN PREZENT 335 BACALAUREAŢI.
Director TITUS PATRICIU

Profesorul GHEORGHE NADEJDE

— In jurul unei sărbătoriri —

Două serii de absolvenţi, seria 1914 şi 1924, după 20 de ani şi 10 ani de părăsire a Gimnaziului „Ştefan cel Mare", din oraşul nostru, s'au asociat să aducă un pios şi meritat omagiu şcoalei şi dascălilor lor în frunte cu venoratul fost director d. Gheorghe Nădejde. Ce mulţumire sufletească mai mare ar putea dori omu', care a idealizat catedra, consacrându-şi toată viaţa unei munci conştiincioase şi rodnice, decât aceia de a vedea manifestându-se din partea celor ce i-a luminat sentimente de dragoste, respect şi admiraţie ?

Profesorul Gh. Nădejde se integrează în linia cărturarilor noştrii de spornică cultură occidentală, de cultură în cea mai vibrantă accepţiune a cuvântului şi a lăsat Iaşului o puternică amprentă a personalităţii sale. Pentru d-sa viaţa şi timpul au contat, au fost reabilitaţi pe care nu le a risipit în pânza efemeră a zilei, în activitate superficială şi impusă dinafară. A depus o muncă impresionantă pe ogorul şcoalei şi până a deveni profesor onorar ne învaţă cultul muncii, într'o vreme când stomachul înlocuise cu desăvârşire creerul.

Modest din cale afară, vulcanul acum stâns, repugnă ori ce paradă a meritelor sale, iar onorurile ce i s'au conferit în viaţa politică nu le a căutat, ci ele singure i-au venit.

Deşi numele său a fost steag de luptă în bătălia ideilor, totuş o viaţă întreagă a lucrat fără zgomot, pe tăcute, devenind expresia cea mai desăvârşită a visatului educator a cărui credinţă se pare a fi fost: longum iter per praecepta, per exemple".

Iată dece cu prilejul acestui eveniment, unul din foşii săi învăţăcei, produs al laboratoru'ui său moral, consideră ziua sărbătoririi sale, ca una din acelea care opresc în loc cascada vremii, o adevărată clipă ţintuită, de reculegere şi de dorinţă sinceră ca scara vieţii lui să fie cât mai lungă pentru ca prezenţa sa printre noi să ne fie un categoric memento al datoriei către tron, ţară şi cultură.

Aurel H. Golimas

Crucea Bayer şi tableta de Aspirină aparţin una alteia. Amândouă se bucură - de 35 de ani - de încredere ca mijloc sigur împotriva durerilor şi boalelor provenite din răceală
ASPIRIN

1. — Aplicată odată, ea ţine toată ziua.
2. — Înlătură luciul cu desăvârşire
3. — Dă o frumuseţe moale, mată, naturală — fără să facă pete.
4. — Nu o alungă vântul, ploaia sau transpiraţia.
5. — Strânge porii dilataţi — nu usucă pielea.

Pentru ce pudra Dv. de obraz ar trebui să conţină „Cremă de spumă"

Această uimitoare ideie nouă o realizează Pudra Tokalon, celebra Pudră de Paris, în care cremă de spumă e amestecată în mod ştiinţific cu pudră fină aerată. Această pudră e minunat de moale şi răcoritoare, stimulează ţesuturile obosite, tonifică pielea şi dă obrazului celui mai simplu o încântătoare frumuseţe mată. Pudra Tokalon este singura adevărată pudră de obraz cu cremă de spumă. Aplicată odată, ea ţine de patru ori atâta cât pudra ordinară.

De vânzare la toate farmaciile, drogheriile şi parfumeriile din ţară. Noi preţuri reduse de la Lei 45.—.

Soldaţii bolnavi la Constanţa

In legătură cu cazurile de la Constanţa se anunţă că printre bolnavi se găseşte într'o stare mai gravă soldatul Ion Moising din Coarnele Caprei (Iaşi).

La spitalul militar din Constanţa se găsesc următorii bolnavi : sublt. Spiridon Călinescu şi soldaţii : Iţicovici Stroe, Marcu Trifu, Niculescu Ion, Cojocaru Nicolae, Cirnacinschi Ion şi Gh. Marin. Un număr de 18 soldaţi bolnavi se găsesc în lazaretul de la Mamaia.

Iaşul nu-şi cedează învăţământul farmaceutic

Discuţiile şi hotărârile Consiliului Fac. de medicină

Aseară la orele 8 s'a ţinut la facultatea de medicină şedinţa corpului profesoral al facultăţii. A prezidat dl. decan I. Tănăsescu.

S'a luat în discuţie în primul rând situaţia secţiei de farmacie transferată la Bucureşti Decanul facultăţii de medicină a arătat că prin transferarea secţiunei, nu numai că se atinge autonomia universitară, dar se aduc mari prejudicii morale corpului profesoral al universităţii Iaşi.

Şi din această cauză trebuie continuată lupta împotriva legei de centralizare a învăţământului farmaceutic.

Preslunea Bucureştiului

Câţiva profesori au adus la cunoştinţa consiliului o serie de fapte, care pun într'o lumină defavorabilă modul cum unii profesori universitari din Capitală caută să lupte împotrive universitari or ieşeni.

Astfel, pe lângă faptul că la Iaşi au sosit doi emisari din Bucureşti care au căutat în mod clandestin să obţie adeziunile studenţilor pentru transferare, s'a promis multor studenţi ieşeni că li se vor da pensiune gratuită în Capitală la diferite cămine studenţeşti şi că li se vor reduce cu 60 la sută taxele pe care le plătesc la Iaşi. Studenţii ieşeni au refuzat însă categoric de a-şi da adeziunile pentru permutarea facultăţii şi au înaintat un memoriu senatului universitar.

Faţă de acest sistem de a lucru, profesorii ieşeni au hotărât să ia o atitudine energică.

Un demers la minister

Dl. decan dr. Tănăsescu va pleca la Bucureşti, unde s va prezinta d-lui ministru a instrucţiunei şi va prezinta un memoriu. In cazul când dl. dr. C. Angelescu, ministru şcoalelor, nu va soluţiona favorabil memoriul universităţii ieşene, o delegaţie de profesori se va prezenta în audienţă la Suveran.

Situaţia d-lui prof Ionescu-Matiu

Pe de altă parte, în consiliul de eri s'a luat în discuţie situaţia d-lui profesor Ionescu-Matiu (d-sa deşi se afla aseară la facultatea de medicină, a refuzat să ia parte la şedinţa consiliulu). Precum se ştie, d. profesor Ionescu-Matiu a fost transferat la universitatea din Bucureşti, pentru a preda acolo la facultatea de farmacie. O transferarea este ilegală, întrucât ea nu se putea face decât cu avizul favorabil al universităţii Iaşi. Acest aviz n'a fost cerut şi în consecinţă se calcă din nou legea de autonomie universitară. D. profesor Ionescu-Matiu putea fi cel mult chemat la Bucureşti pentru a preda numai un timp învăţământul farmaceutic.

Universitatea Iaşi se va adresa justiţiei împotriva acestei călcări de lege.

Facultatea se va menţine

La urmă, consiliul a luat hotărârea ca Facultatea de farmacie este menţinută la Iaşi. In cazul când vor eşua toate demersurile, secţiunea farmaceutică va continua totuşi să funcţioneze pe cont propriu pe lângă universitatea Iaşi, mai mulţi profesori ai facultăţii de medicină oferindu-se în acest scop a preda cursurile în mod onorific.

*

In cursul săptămânii viitoare, d. prof. dr. Tănăsescu va pleca la Bucureşti, spre a se prezenta în audienţă d-lui dr. C. Angelescu, ministrul instrucţiunei.

LONNY

FLORICA R. SCRIBAN

Florica Scriban profesoară de franceză la Suceava, a încetat din viaţă în floarea vrstei în urma unei operaţiuni de apendicită.

Azi Vineri se va face înmormântarea la Bucureşti.

De o cultură superioară, făcând studii de morală şi de credinţă în Elveţia şi mai ales în Anglia, defuncta este descendentă din marii cărturari Scribanii, având fraţi pe Prof. August Scriban, arhimandritul Iulius Scriban din Bucureşti, pe avocatul Ştefan Scriban, pe magistratul Traian Scriban, etc. Obârşia familiei Scriban este din Burdujeni şi Florica Scriban a murit la Suceava în apropierea locuiui natal. A fost o minte activă şi un suflet ales.

Dumnezeu s'o odihnească în pace.

Tratative cu d-nii Stere şi Iunian ?

pentru revenirea la naţ.-ţărănişti

Un ziar din Capitală anunţă că în şedinţele comitetului executiv naţional-ţărănesc s'ar fi discutat şi chestiunea de împăcare cu d-nii Const. Stere şi Gr. Iunian.

Probabil d. dr. Lupu va încerca pe d. Stere să revie în partid. Asupra şanselor acestor tratative, nu se poate face nici un prognostic.

Dacă însă d-nii Stere şi Iunian vor putea fi convinşi să se reîntoarcă la matcă, atunci partidul naţional ţărănesc va redăpăta complect cadrele şi elementele iniţiale.

Un caz de avort în localitate

Este urmărită o precupeaţă din hală

D. Gh. Constantinescu din str. Borteanu, a reclamat la parchet pe fosta sa concubină d-na Ioana Cepoi din str. Caragiale, acuzându că şi-a provocat un avort.

Inculpata a fost citată la parchet pentru cercetări. Ea a recunoscut fapta, declarând că şi-a provocat avortul, pentrucă a fost izgonită de concubinul ei.

Avortul i l'ar fi provocat o precupeaţă din Hală, care se ocupă cu asemenea operaţii. Femeia însă a refuzat să divulge numele precupeţei.

Parchetul a dispus cercetări pentru aflarea persoanei în cauză.

REP

x **Dr. Brener** *specialist mamoş*, boli de femei. Cons. 2—6 d. m. în str. Lăpuşneanu.

INFORMAŢIUNI

x Toţi inspectorii financiari au fost convocaţi de Ministerul de Finanţe pentru ziua de Luni 17 Septembrie a. c.

Se va discuta asupra intensificării încasărilor, pregătirile în vederea lansărei noului împrumut şi măsurile ce urmează a se lua pentru bunul mers al serviciului.

x Mercuri 12 Septembrie sectorul Cuza-Vodă-I. C. Brătianu al Partidului Naţional-Ţărănesc, a ţinut şedinţa săptămânală sub Preşedinţia D-lui Eduard Rudiblon.

A participat un mare număr de membri. Dl. Eduard Rudiblon a făcut o expunere a situaţiei ; apoi a primit adeziunea a noi membri.

Şedinţa viitoare a loc Joi 20 Septembrie ora 9 seara.

x ATAŢKI. — Faimosul bijutier Nuhăm Ataţki a fost transportat ieri la Cernăuţi, fiind acuzat că ar fi avut legături cu banda lui Tartakower. La cercetări Ataţki a fost confruntat cu Tartakower. Dar ancheta a rămas fără rezultat. Ataţki neagă orice amestec în banda dela Cernăuţi.

Cercetările continuă.

x Locuitorul Sol. Haim din str. Delfin 12, a reclamat pe proprietarul său d. Gh. Cocuz Reclamantul arată că rămânând dator la chirie 100 lei, proprietarul iar fi luat pernele din casă.

x Mâine, Sâmbătă la ora 4 jum. p. m. rabinul I. Askenazy va ţine în sinagoga mare din Tg. Cucului o conferinţă religioasă.

x **Accident de muncă.** — Un accident de muncă s'a produs aseară la Tg. Frumos.

Peste muncitorul Al. Ştefanovici dela moara „Fortuna" a căzut o stivă de saci cu grâu.

Lucrătorul s'a ales cu leziuni grave.

Sărbătorirea prof. Gh. Nădejde

Mâine la orele 10 dimare loc la Gimnaziul Ştefan cel Mare, sărbătorirea prof. *Gh. Nădejde*, fost director al acestui gimnaziu.

Sărbătorirea e organizată de absolvenţii din 1913-14 şi 1923-24.

Vor asista toţi foştii profesori ai gimnaziului, — ceiace va mări cadrul festivităţilor.

Sărbătorirea are loc odată cu deschiderea cursurilor.

x **Tusa şi Răguşeala** în bronchitele gripale dispar repede cu *Pastilele de Eucalipt Benzomentolate Dr. Ratianu* aprobate de Consiliul Sanitar Superior. Indicate în toate afecţiunile pulmonare, laringite, astmă, desinfectează plămânii uşurează respiraţia. Depozit Farmacia Dr. Ratianu, Cuza-Vodă 48.

x Aflăm că s'a renunţat la mutarea la Iaşi a d-lui Istrati ca Ad-tor de Constatare despre care se vorbise,

Dl. Em. Mardare rămâne deci titularul acestei Administraţii.

x Cu prilejul unor săpături la nişte construcţii din apropierea bisericii Talpalari, s'au găsit mai multe osemente omeneşti. Ele datează de peste 70 ani, când pe locul viran de acolo exista un cimitir.

x Banca Naţională a acţionat în judecată cambială pe comerciantul Lupu Grünşpan din str. Lăţescu, pentru plata sumei de 1 milion lei.

La această acţiune d. Grünspan, prin procuratorul său d. av. B. Braunstein, a făcut o întâmpinare, susţinând că nu datorează nici o sumă Băncii Naţionale.

x Acum cîtva timp Curtea cu juri din Iaşi a condamnat la 5 ani recluziune pe locuitorul Ion Ropceanu din Andrieşeni. Săteanul fiind arestat şi depus la Mărgineni, soţia lui a introdus la tribunalul Iaşi, cererea de divorţ.

Ropceanu aflînd de acţiunea soţiei sale, a cerut să fie adus la Iaşi, spre a putea lua parte la dezbateri, căci se opune divorţului.

Parchetul a dispus aducerea lui la Iaşi.

x Curtea cu Juri îşi va ţine sesiunea între 1 şi 15 Octombrie.

x *Woley-Ball.* — Este îndeajuns de cunoscută prodigioasa activitate ce o depune Asociaţia Macabi-Hakoah-Iaşi pentru propagarea jocului de Woley-Ball.

In acest scop se vor desfăşura Sâmbătă 15 Sept. ora 4 fix, pe terenul asociaţiei din str. Mârzescu (şcoala Cultura) mai multe matchuri interesante la care îşi va da concursul şi echipa I-a, deţinătoarea campionatului pe ţară.

x In caz când se va hotărî ca Tribunalele şi Curtea de apel să judece procesele din ziua de astăzi, este absolut sigur că judecătoriile de Ocol, vor fi instalate în apartamentele ocupate actualmente de Ad-ţia de Incasări şi Plăţi ; aceasta pentru ca avocaţii să nu fie stingheriţi cum ar fi în cazul când judecătoriile ar rămânea în diferite puncte din oraş.

x Fostul şef al gării Piatra-Neamţ anume Victor Bart, arestat de 6 luni acentru fraude, a fost adus la Iaşi, spre a fi examinat de o comisiune de medici alienişti.

Aceştia urmează să se pronunţe dacă Bart e responzabil.

x Imprimatele cele mai îngrijite, efectuate rapid şi cu preţ convenabil — la „Opinia" Lăpuşneanu 37.

Magazinul CRISTIAN
STR. LĂPUŞNEANU
anunţă clienţelei sale că a primit
stofele de toamnă şi iarnă
Preţurile cu metru sunt cele mai ieftine din oraş.

Mussolini şi evreii

Ducele într'un pavilion palestinean

La expoziţia internaţională dela Bari (Italia) s'a amenajat şi un pavilion palestinean. Mussolini, în trecere prin expoziţie, a vizitat şi acest pavilion, interesându-se de toate produsele Palestinei şi cerând lămuriri asupra desvoltării oraşului Tel-Aviv.

Dr. Eisenstädt, directorul pavilionului, a dat toate informaţiile, relevând munca evreilor pentru reclădirea Palestinei.

Ducele Mussolini a răspuns:

— „Nu mă surprinde această desvoltare. Poporul evreu e un popor harnic şi inteligent. Imi pare bine că evreii din Germania au găsit în Palestina posibilităţi de existenţă. Cred că ei vor contribui frumos la reclădirea Palestinei".

INFORMAŢIUNI

Logodnă în lumea mare.—

In cerc intim familiar s'a serbat Luni 10 crt. în casele proprii logodna D-rei Eugenie Hermine Leontine Buchholzer, fiica cunoscutului industriaş Martin Buchholzer cu Dl. Dr. Victor Paenit medic legist.

In asistenţă am remarcat : pe dl. Martin Buchholzer, d-na şi d. Locot. Col. Wester, d-na şi d. Dr. Beceanu, dl. Căpitan Botez, d-na şi Oscar şi Guido Buchholzer etc.

S'a petrecut cu mult antren până în zorii zilei. Transmitem din partea noastră felicitări cordiale tinerilor logodiţi şi familiilor.

x **Dl. prof. dr. I. Tănăsescu** *fiind reîntors în localitate, anunţă că şi-a reluat consultaţiile în cabinetul d-sale din str. Coroi No. 6 (orele 1—4 a. m.).*

x *Doctorul Zosin* şi-a reluat consultaţiunile, în strada Armeană 15, *dela 2—4.*

x *Avocatul Lucian Gavrilescu* reîntorcându-se în localitate a reluat consultaţiile, acte, executări etc. la biroul său din str. Palat 16, vis a vis de Palatul de Justiţie.

x Eftin : La „Cămila".
Garantat : La „Cămila".
Conştiincios : La „Cămila".
Durabil : La „Cămila".
Vizitaţi *„Cămila"*.

MARE REDUCERE de preţuri la ceasornice de precizie, bijuterii fine şi moderne, ochelari cei mai fini numai la Ceasornicăria *Maiman* Cuza Vodă No. 50 (vis-a-vis de Cofetăria Streit). Atelier special.

PERDUT autorizaţia de turism în jurul României, eliberat de chestura poliţiei Iaşi, pe numele Schwartz Avram, Leib Pascal, Moscovici, Buium Desler şi Idel Strul.

O declarăm nulă şi fără valoare în mâinile ori cui s'ar găsi.

CAMERĂ NEMOBILATĂ de închiriat Brătianu 31.

ŞCOLARI ! Uniforme, serviete, ghiozdane, găsiţi LA GLOB cu preţuri eftine.

DE VÂNZARE casă, ateanse, grajd pentru vite, având şi 2000 m. p. teren, în total sau în parte, în apropierea pieţei Nicolina.

Adresaţi ziar sub G. S.

Cu mare durere Doamna şi Pr. Gh. Petrovanu cu copiii, anunţă rudele şi cunoscuţii pierderea iubitului lor copilaş şi fraţior

Gheorghiţă (Duda)

în etate de 5 ani jumătate.

Corpul se află depus în capela Cimitirului Eternitatea.

Inmormântarea va avea loc Sâmbătă ora 3 p. m.

Sâmbătă 15 Septembrie a. c. ora 10 a. m. se va oficia un serviciu divin pentru deshumarea avocatului

Constantin Soroceanu

şi a mamei sale PROFIRA, urmând a fi aşezaţi în acelaş mormânt după dorinţa exprimată în testamentul defunctei.

România
Corpul Portărelor Trib. Iaşi
PUBLICAŢIUNE
No. 142
Anul 1934, Septembrie în 6

Se publică spre cunoştinţa generală că conform adresei Jud. Ocol I Mixt Iaşi No. 22.784/934, se va vinde prin licitaţie publică în ziua de 18 Septembrie 1934, ora 10 a. m. averea mobilă sechestrată cu procesul-verbal No. 1212 | 934, dela A. Voiculescu din strada Trantomir No. 14 la pretenţia A. Ştefăniu avere compusă din : 1) un bufet lemn ; 2) 2 scaune de paie cu spătar ; 3) una masă rotundă de paie ; 4) una canapea cu 4 picioare cu spatar ; 5) un ceasornic de faianţă ; 6) două draperii iuta grenat ; 7) 2 şifoniere furnier ; 8) una oglindă dreptunghiulară îmbrăcată cu gravură ; 9) un lavoir de tablă cu 2 etajere ; 10) una toiletă culoare galbenă cu oglindă ovală cu ramă de lemn ; 11) una pendulă de perete cu cadru de lemn galben ; 12) 2 noptiere având sus dulapaş cu oglindă ovală ; 13) una canapea pluş roş cu trei perne pluş roş ; 14) una mesuţă ovală ; 15) 2 covoare ţesut mahon aproximativ 2 | 3 m. ; 16) 2 draperii grenat de iută ; 17) una masă patrată 12 persoane ; 18) una canapea dormeză cu spătar îmbrăcată cu dosuri de saltea ; 19) 4 scaune cu spătar cu fund de paie lemn negru.

Vânzarea se va face în Iaşi, Piaţa Halei, pe bani gata şi în asistenţa comisarului respectiv.

Şef Portărel, BAZALI
Secretar, D. Stancov

Şcoala Ritmică
Curs de balet, curs de slăbire LEI 200 LUNAR
Str. Lăpuşneanu 24
Inscrieri până vineri 11-1 seara 7-9

Citiţi zilnic Opinia

ULTIMA ORĂ

Inspecţii la administraţiile financiare din Iaşi

Incasarea impozitelor. — Atitudinea faţă de contribuabili. — O conferinţă fiscală

Ad-ţia de încasări şi plăţi este în aşteptarea unei mari inspecţii de la centru.

Ar urma, ca în cursul săptămânii vitoare să sosească în localitate un inspector general financiar din ministerul finanţelor.

Scopul vizitei ar fi: instrucţiuni în vederea activării încasărilor.

D. ad-tor V. Tăutu, în vederea inspecţiei anunţate, a primit dispoziţii.

I. s'a cerut să pregătească un raport despre situaţia încasărilor pe anul în curs precum şi situaţia delictelor.

*

In ziua când inspectorul general va fi în localitate, se va întruni în conferinţă întreg personalul superior al ad ţiei.

Intre altele,—dorinţa d-lui Mitiţă Constantinescu, subsecretar de stat la finanţe—este ca inspectorul să sugereze personalului ad-ţiei, ca să se poarte civilizat cu contribuabilii şi să nu dea ocazii să se mai producă reclamaţii la centru.

Se vor dezbate apoi chestiuni de serviciu.

*

Până la 1 Octombrie inspecţiile fiscale care se fac în întreaga ţară,—trebuiesc terminate.

Inspectorii, vor înainta apoi ministerului un raport despre toate constatările făcute pe teren, indicând totodată şi propuneri practice pentru o mai bună funcţionare a serviciilor.

*

După inspecţia dela ad-ţia de încasări şi plăţi, inspectorul va vizita şi ad-ţia de constatare.

Şi la această instituţie au început pregătirei în vederea vizitei anunţate.

p. grancea

Consiliul Micei Antante

în şedinţă la Geneva

Geneva 14.—Ieri după amiază, la Hotelul des Bergues, unde locueşte d. Titulescu, s'a ţinut şedinţa consiliului permanent al Micei Aniante. Şedinţele vor continua azi şi mâne.

Se discută chestiunea admiterei Rusiei în Ligă; problema Austriei; relaţiile cu Italia etc.

O atenţie deosebită se dă chestiunii minorităţilor ridicată de Polonia. Mica Antantă se va ralia la punctul de vedere polonez, pentru generalizarea regimului minorităţilor de toate statele,—sau suprimarea lui.

Invitarea Rusiei

Ieri s'a comunicat d-lui Litvinov textul invitării Rusiei în Liga Naţiunilor.

D. Litvinov s'a declarat satisfăcut.

Toate dificultăţile sânt înlăturate, aşa că invitarea Rusiei se va produce foarte curând.

Impresiile d-lui A. C. Cuza din Germania

Pătania cu un magazin evreesc — Câte ceva despre ţara lui Hitler

Am relatat eri că d. prof. A. C. Cuza s'a întors din voiajul întreprins în străinătate, cu care prilej d-sa s'a oprit pentru un timp mai îndelungat în Germania.

Din anturajul d-lui prof. Cuza ni se arată că şeful L. A. N. C-ului s'a întors cu cele mai frumoase impresii din ţara lui Hitler.

D-sa a fost la Nürnberg, când s'a desfăşurat marele congres al naţional-socialiştilor. Au participat peste 150.000 membri, care au defilat timp de trei ceasuri în faţa Führerului.

Asupra măsurilor de boicot împotriva evreilor, d. Cuza a declarat că ele sânt menţinute peste tot.

Chiar d-sale i s'a întâmplat la Nürnberg un fapt interesant. A intrat într'o prăvălie evreiască să cumpere ceva, însă îndată a apărut un cetăţean care exercita controlul şi i-a spus că e o firmă evreiască.

Bine înţeles d. Cuza a părăsit prăvălia,... mulţumind binefăcătorului.

*

Amicilor d-sale d. Cuza le-a mărturisit entuziasmul pentru

Dl. A. C. Cuza

disciplina pe care Hitler a întronat o în Germania.

D-sa s'a întâlnit la Ehrfurt cu câţiva fruntaşi naţ-socialişti, stabilind că în cursul anului 1935 să convoace într'o ţară neutră din Europa, cum ar fi Elveţia, un congres internaţional antisemit.

Rep.

Revizuirea funcţionarilor

la muncă şi sănătate

Bucureşti 14 — La ministerul muncii şi sănătăţii s'a examinat ieri situaţia funcţionarilor şi s'a constatat că din 2300 medici, ar urma să fie puşi în disponibilitate 1700, adică 80 la sută.

Dintre funcţionarii activi, din 1000, sânt 200 cu situaţia nelegală.

Furt de jumătate milion lei la Chişinău

Chişinău 14. — Răufăcători s'au introdus în locuinţa d-lui P. Gornştein din str. Sinandino 44 şi au devalizat casa, furând lucruri, bijuterii şi bani în valoare totală de 450 mii lei.

Vizită regală

Bucureşti 14. — M. S. Regina Maria şi Arhiducesa Ileana pleacă în curând la Londra, unde vor rămâne câteva săptămâni.

O doamnă se sinucide

fiindcă îmbătrânise şi se temea că soţul o va părăsi

Cernăuţi 14. — Azi dimineaţă, d na Elisabeta Baer de 45 ani a fost găsită spînzurată în locuinţa ei.

Din scrisorile lăsate reiesă că motivul sinuciderei a fost că se găsea îmbătrânită şi urâţită şi se temea ca bărbatul ei să n'o părăsească, căutându-şi altă femee.

Arestarea unui spărgător

Căutatul spărgător Ion Ceauş, autorul a peste 40 furturi la Chişinău, Cernăuţi şi Iaşi, a fost capturat în gara Cernăuţi.

P.B

Ştiri poliţieneşti

Scandalul de astă noapte

dela localul „Coroana"

Din ordinul d-lui comisar Botez a fost deferit poliţiei numitul C. Ionescu din str. Ţutora. El a băut toată noaptea în localul „Coroana" din Bul. Ferdinand, şi când să i se facă plata, în loc să dea bani, a sărit asupra patronului să-l lovească. Apoi a devastat localul, stricând geamuri şi pahare şi aruncând scaune în capul clienţilor..

In drum spre chestură, a ultragiat pe d. comisar Ambrozie. Agresorul va fi înaintat Consiliului de război.

FUGAR GĂSIT.— Gardianul Victor Bocancea a predat poliţiei pe băiatul Const. Gherlea din str. Sft. Teodor 10, care a dispărut de acasă de peste două săptămâni, fiind căutat de părinţi.

DIVERSE. — D. judecător Casetti din str. Sărăriei 2 a înaintat biuroului judiciar pe serva Eugenia Cocioarvă, învinuind-o de escrocherie.

— Intr'un beciu din curtea casei d-nei Elena Mavrodin din str. Păcurari 35. s'au găsit lucrurile furate acum câteva zile la d. inginer Ionescu din str. Păcurari 35,

— A fost arestat Const. Corduneanu, acar în gara Iaşi, ccre s'a dat drept ziarist din Bucureşti, spunând gardianului Chelariu că-l va destitui din serviciu.

REP.

Rockeffeler pe moarte

New-York 14. — Boala lui John Rockeffeler s'a agravat şi provoacă serioase îngrijorări. Marele bogătaş şi filantrop e în etate de 95 ani.

x D. comisar Const. Iordăchescu a fost din nou detaşat la Iaşi, cu delegaţia de a conduce biroul administrativ al chesturei.

Atac banditesc la o vie din Bucium

Copilul paznicul împuşcat de tâlhari

Un îndrăzneţ atac banditesc s'a comis noaptea trecută la via d-lui colonel Odobescu, din comuna Bucium.

La miezul nopţii câţiva bandiţi înarmaţi cu carabine au escaladat gardul viei, cu scopul de a pătrunde în conac. Insă sgomotul produs de bandiţi a fost auzit în camera paznicului Constantin Munteanu.

Băiatul acestuia a n u m e Gheorghe în etate de 12 ani, s'a sculat din pat şi n'a vrut să trezească din somn pe părintele său.

Cu un deosebit curaj a ieşit înaintea răufăcătorilor cu intenţia de a ripos'a la primul atac.

Insă bandiţii, imediat ce au zărit pe micul paznic, au descărcat armele. Gloanţele au nimerit în plin pe tânărul Gheorghe Munteanu care s'a prăbuşit însângerat la pământ. Tâlharii au dispărut, fără a mai comite furtul.

Tatăl victimei a adus băiatul la Iaşi, internându-l în spitalul Sft. Spiridon. El prezintă o rană în abdomen şi are două degete rupte.

Rep.

Lucruri dela spitalul Socola

descoperite într'o casă din Bucureşti

Parchetul local a primit din partea parchetului Ilfov un dosar în legătură cu o descindere efectuată la soţii Emil şi Suzana Diac, domiciliaţi în Bucureşti, Calea Văcăreşt, originari din Iaşi.

Descinderea s'a făcut în baza unui denunţ anonim primit de poliţia Capitalei, cum că în casa acestora s'ar găsi obiecte de proveniență dubioasă.

Rezultatul a fost că la locuinţa soţilor Diac s'au găsit mai multe lenjuri, purtând stampila spitalului Socola din Iaşi.

Cercetaţi, soţii Diac n'au putut lămuri proveniența acestor lenjuri.

Dosarul a fost trimis la Iaşi pentru a fi audiat administratorul spitalului Socola.

INFORMAŢIUNI

x **Pâinea la Tg. Frumos.** —Brutarii şi morarii din Tg. Frumos intenţionând să majoreze preţul pâinei cu un leu, au recurs la grevă.

D. av. I. Manoliu, primarul târgului, a inspectat inopinat morile şi brutăriile locale şi a constatat că există stocuri însemnate de făină din acea cu preţul scăzut. In consecinţă, d. primar a decis să curme specula brutarilor, menţinând preţul actual al pâinei.

x PENTRU EDILI.—Locuitorii din str. Rojniţă, situată în apropierea circumscripţiei V-a poliţieneşti din Tătăraşi, ne roagă să atragem atenţia serviciului tehnic al primăriei asupra stării deplorabile a acestei uliţe. Ea este brăzdată de gropi adânci umplute cu apă şi din această pricină se înregistrează dese accidente. Se impune repararea acestei străzi.

x **Arestarea unor pungaşi internaţionali.**— La Slobozia Bălţi a fost arestaţi vestitul pungaş internaţional G. Rabinovici.

In gara Pământeni a fost capturat şi tovarăşul său, V. Roif.

x Azi se deschide Expoziţia-Târg din Chişinău.

Sânt aşteptaţi d-nii primministru G. Tătărescu şi ministru I. Inculeţ.

x A încetat din viaţă d-na Zenovia Popp soţia destoinicului comisar şef. d. Gh. Popp.

Inmormântarea va avea loc mâine Sâmbătă ora 3 d. a.

Condoleanţele noastre.

x **Fraţii Pogor primesc zi nic, noutăţi gastronomice de sezon.**

x Curtea de apel Iaşi a primit ieri dosarul contabilului Bernard Şapira din Huşi. Acesta fiind la B-ca Wexler, a sustras un grop cu 56.449 lei, înlocuindu-l cu un plic cu gazete.

Pentru acest fapt a fost pedepsit la 6 luni închisoare.

Contabilul a făcut apel la Curtea din Iaşi.

x Părintele Petrovanu a avut durerea a-şi pierde copilul Gheorghiţă, în etate de 5 ani şi jum.

Transmitem îndureratei familii condoleanţele noastre

x **In jurul unei sinucideri.** — Am relatat eri încercarea de sinucidere a tinerei Ana Varzaru din aleia Gr. Ghica-Vodă. Ea a fost internată în spital, unde în urma îngrijirilor ce i s'au dat, starea ei s'a ameliorat.

S'a stabilit că motivul gestului disperat se datoreşte faptului că a căzut la examenul de croitorie la şcoala „Reuniunea femeilor române"

x Se aduce la cunoştinţa părinţilor elevilor absolvenţi a patru clase, că anul acesta, s'a aprobat înfiinţarea clasei V-a la gimnaziul „Alexandru cel Bun" din str. Palat 1.

Inscrierile se primesc în fiecare zi la cancelaria şcoalei, între 8 1 a. m. şi 3. p. m.

x **Miss Europa.**—La concursul de frumuseţă ţinut în Anglia, d-ra Esthera Toivonen (Miss Finlanda), a fost aleasă Miss Europa.

x Un început de incendiu s'a declarat la fabrica de ţesătorie a d-lui Copel Simca din str. Brândușa 18.

x INCENDIU.— In comuna Ţipala (jud. Lăpuşna) a isbucnit un puternic incendiu şi au ars cinci gospodării.

Săteanul Mihai Ciubotaru s'a ales cu grave arsuri şi a sucombat.

O fată dispare

cu un acrobat de circ

Vaslui 14.— Acrobatul de circ Marin a propus fetei Aneta Chiriac din Negreşti de 16 ani, să-l urmeze unde va peregrina circul

Fata, atrasă de mirajul circului, a acceptat propunerea şi s'a dus după Marin, având însă grija să sustragă lucruri de valoare din casa părintească, precum şi o sumă de bani.

Mama Anetei Chiriac a reclamat cazul autorităţilor, rugând să se dispue urmărirea fiicei sale.

Calex.

După comitetul naţ. ţărănist

Bucureşti 14.—Apropiera între maniştii şi vaidiştii s'a făcut fără învinşi şi fără învingători.

Datorită abilităţii d-lui Mihalache, partidul şi-a restabilit unitatea şi va reîncepe o acţiune dârză de opoziţie. In special va combate revizuirea funcţionarilor.

*

D. Maniu a plecat la Sovata, iar la 23 Sept. va fi la Alba Iulia.

D. Vaida a plecat aseară la Cluj; iar d. Mihalache la Dobreşti.

x **A fi frumoasă şi atrăgătoare** este problema ce rezolvă **Crema Miraculoasă.** Această cremă distruge petele de pe obraz, albeşte şi catifelează pielea dându-i un parfum delicios Depozit Farmacia Dr. Ratianu str. Cuza Vodă 48.

Lucian Gavrilescu
avocat
Birou de notariat şi executări
Cons: 8—9 dim. 5—7 seara
Iaşi, str. Palat 16

ORA 1

O nouă emisiune de monete de 5, 10 şi 20 lei

Buc. 14.— Azi dimineaţă a avut loc o conferinţă la ministerul de finanţe, discutându-se problema monetelor de 5, 10 şi 20 lei.

Probabil se va face o nouă emisiune.

Chestiunea falsului în procesul Seletzki

Buc. 14,—In consiliului baroului Ilfov s'a prezentat azi d. avocat Vasiliu-Cluj, care a dat unele lămuriri în chestiunea falşului în procesul Seletzki îndreptat contra d-lui Maniu.

Ancheta continuă.

DIVERSE

— Pe coasta mării Negre a bântuit o puternică furtună. Iachtul „Tata Noe" al profesorului Nae Ionescu a fost zmuls dela ţărmul Balcicului.

Do marinari aruncaţi în valuri s'au salvat prin înot. Cu mare greutate iachtul a fost adus la Mangalia.

— Azi la Bucureşti, în piaţa Brătianu, s'a inaugurat expoziţia de fructe.

A vorbit d. Manolescu-Strunga. Seara se va face propagandă la radio.

Informaţii

x **Must dulce ca mierea numai la Fraţii Pogor.**

x Datorită întâmplării nefericite din ultimele zile de la Constanţa, regimentul 2 Antiaerian care urma să se reîntoarcă în localitate pe ziua de 16, va mai sta o lună carantinat în tabără la Constanţa.

Despre aceasta au fost înştiinţate autorităţile c. f. r. din localitate pentru a nu mai pregăti garnitura de tren.

x Pe când d. ministru Manolescu-Strunga se afla la inaugurarea săptămânii fructelor la Chişinău, i s'a prezentat o delegaţie de săteni d n com. Cotuşna care s'au plâns că perceptorul Cozarii asupreşte.

Peste câteva zile, s'a primit o dispoziţie prin care percep torul Cozar e mutat disciplinar.

x *Gan Jeladim* (Grădina de copii) care funcţionează la Şcoala Cultura, primeşte înscrieri zilnic de la ora 11—1 şi 3—5, la D-na Ina Şapira, str. Anastasie Panu 8.

x La clienţi conştiincioşi, magazin conştiincios. Magazin conştiincios: *„Cămila"*.

Asociaţia de autori didactici, Petru-Eugen Stoica I. Andriescu, D. Nadă, I. Mihail, N. Ceauşanu, I. Nicolaescu, D. Apostol, A. Abăluţei şi D. Bejenaru, face cunoscut tuturor D-nelor şi D-lor colegi, că toate lucrările lor pentru inv. primar şi complementar se află de vânzare la librăriile însemnate din toate oraşele ţării.

In caz când nu vor fi găsite la vre'o librărie, adresaţi-vă d-lui Preşedinte al asociaţiei P. E. Stoica care vă va satisface imediat cererea din depozitul pe care asociaţia îl are pentru librăriile mici în Iaşi str. Vănători 2 ori Răchiţi 7 (lângă comisia V-a tramvaiu gara-abator)

Toate lucrările şi caetele model se pot ob inea cu maximum de rabat.

Comisiunea pentru aprobarea şi reaprobarea manualelor didactice a apreciat cu elogii lucrările asociaţiei, notându-le pe unele cu calificat vul *„Cele mai bune"* iar pe altele *„D n cele mai bune lucrări didactice apărute până azi"*

Grupuri de învăţători din diferite judeţe, prin gazetele lor locale — cum a apărut în anul trecut şi în apreciatul ziar „Lumea" din Iaşi, fac aprecieri elogioase în urma utilizări acestor lucrări didactice în clasele respective într'un lung şir de ani şi le recomandă cu căldură colegilor, ele fiind un valoros auxiliar al propunătorului, ajutându-i să facă învăţământul foarte atrăgător şi interesant.

Asociaţia şi editura Scrisul Românesc au făcut toate sacrificiile, ca toate lucrările prevăzute în programa învăţământului primar să fie retipărite în mod inreproşabil adăugând clişee numeroase şi hărţi de o perfecţiune şi estetică neatinse încă de nici o altă editură din ţară.

x Suntem informaţi că dl. Profesor agregat Doctor Ioan Gheorghiu s'a întors definitiv în localitate şi şi-a reluat consultaţiile în str. Carol 49 în fiecare zi între orele 6—8.

x Magazinul „ELEFANT" este bine asortat cu uleiuri, lacuri, vopsele toate culorile şi toate mărcile străine şi indigene. Ceară, sârmă, perii de mână şi cu greutate pentru lustruitul parchetelor. Perii de frecat „Sidol", „Mecano" etc. precum şi diferite prafuri de frecat şi întrebuinţat în gospodărie, cu preţuri mai e tine ca oriunde. 1

x Un restaurant de prim rang care şi-a asigurat prin serviciul său aprecieri unanime este *bereria şi restaurantul Luther* din Piaţa Unirei.

x Comitetul Expoziţiei Târg din Bucureşti de acord cu forurile oficiale a hotărât ca deschiderea Expoziţiei Târg să aibă loc Joi 20 Septembrie 1934 orele 11 dim., zi în care va avea loc şi solemnitatea înaugurării.

Elevii repetenţi
din clasa VII liceală se prepară foarte temeinic şi foarte avantajos. Lăpuşneanu 23 Ceasornicăria E ghel.

Grădina Pomul Verde
Astăzi Vineri 14 Septembrie
celebrul star mondial
Himan Prizant
joacă seara
Jankel fin Galiţien

DURERI DE CAP 2
NEVRALGII
MIGRENĂ
COMBATE
JAWOL

Cu DALIN durerea trece. DALIN nu dă greş.
DALIN nu vatămă inima şi stomacul. Efectul Dalinului este rapid şi incomparabil. Intrebuinţaţi cu încredere DALIN.

La Librăria „HACHETTE"
au sosit toate cărţile şcolare
Preţuri eftine - Rabaturi - Cadouri
Listele de cărţi oficiale dela toate şcolile

ANUL XXX No. 8223

ABONAMENTE

Lei 600 . . . . pe un an
„ 300 . . . . „ 6 luni
„ 150 . . . . „ 3 „

ATELIERELE TIPOGRAFICE
IAȘI. — STR. LĂPUȘNEANU 37

2 (doi) lei exemplarul

OPINIA

Ziar popular cotidian

DUMINICA 16 SEPTEMBRIE 1934

PREMII GRATUITE
Bon No. 48
OPINIA

IDEI ȘI FAPTE

Bătălia fructelor

D. dr. Manolescu-Strunga, subsecretar la ministerul de agricultură, a luat lăudabila inițiativă ca evenimentul culesu ui viilor și al fructelor să fie sărbătorit anul acesta cu un deosebit fast.

Astfel, săptămâna care vine a fost decretată „săptămâna fructelor". In intervalul celor șapte zile între 14 și 21 Septembrie, se va desfășura pe tot cuprinsul țării o frumoasă acțiune, menită să stimuleze în cel mai înalt grad consumul intern al strugurilor și al fructelor.

Se va face o propagandă intensă prin afișe; se vor scrie în toate ziarele articole ocazionale; se vor ține conferințe și vor rula la toate cinematografele filme pomicole. Se vor organiza expoziții de fructe în fiecare capitală de județ. Fructele și strugurii se vor desface cu prețuri foarte reduse, iar celor săraci precum și copiilor și soldaților, li se vor distribui fructe gratis.

Scopul acestei acțiuni înălțătoare apare clar în ochii tuturor: *trebuie să se intensifice consumul fructelor!*

Cel de Sus ne-a hărăzit anul acesta o recoltă extraordinară de struguri și fructe. S'au făcut eforturi apreciabile pentruca să putem exporta cantități cât mai însemnate în Polonia, Germania și alte țări, care duc lipsa acestor articole.

Trebuie să se știe însă că, chiar dacă vom reuși să vindem în străinătate încă câteva mii de vagoane și tot o să mai rămâie cantități considerabile de fructe pentru consumul intern. E limpede deci că tuturor ne incumbă datoria să consumăm cât mai multe fructe.

Frații noștri, producători de la sate, trebuie să-și vadă valorificată munca, trebuie să capete o răsplată frumoasă. Și această răsplată binemeritată le-o vom acorda noi toți, făcându-ne cu prisosință o plăcută, folositoare și extrem de ușoară datorie; mâncând cât mai multe struguri, cât mai multe fructe; aprovizionându-ne pentru iarnă cu cantități mai mari de magiun, marmeladă, dulceață, compoturi *(dacă s'ar ieftini, măcar pentru o lună, zahărul!)*

In săptămâna care vine, precum și în cele care vor urma, să ne silim a fi cu toții la înălțime; să dăm dovada patriotismului nostru; să demonstrăm străinilor, care ne-au sabotat produsele, că știm să ne folosim singuri și spre binele nostru propriu, de roadele pământului scump.

Bătălia fructelor românești trebuie să fie dusă cu toată priceperea, cu tot devotamentul necesar. Ea nu poate să se sfârșească decât cu o izbândă.

I. L. BASARABEANU

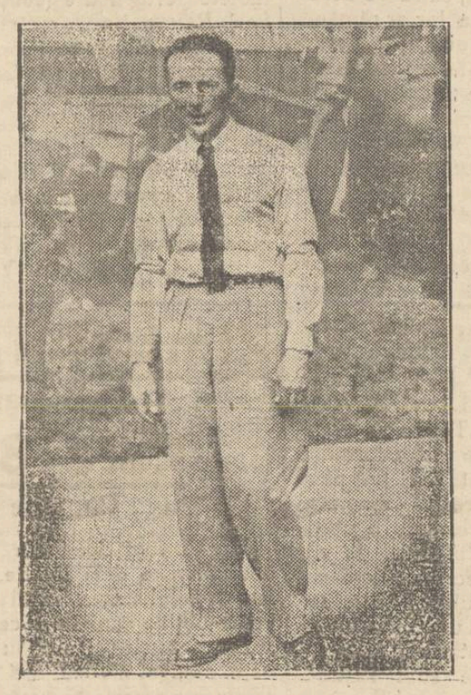

Raidul împrejurul Europei

Concursul internațional aviatic s'a terminat cu victoria aviatoru'ui polon Bajan (in cliseu), care a sosit primul. Aviatori din diferite țări, porniți dela Varșovia, au făcut înconjurul Europei.

Zîmbetul zilei

redactat de I. BERG

Misterul holerei

Când medicii se amestecă la bolnavi!..

Holera ni-a furnizat o săptămână de senzații și emoții. Și a fost într'adevăr o boală fenomenală, o boală nemaipomenită. Marți a fost holeră. Miercuri holera s'a transformat în enterită. Joi enterita s'a transformat în intoxicație. Vineri intoxicația s'a transformat în dalac. Și cine știe dacă dalacul nu se va transforma, de pildă... în gutural. In orce caz însă, un lucru e cert: n'a fost vorba de moarte naturală, dat fiind că victimele au fost tratate de medici.

Misterioasă boală! Noi credem însă că a fost holeră. Și iată de ce:

La început când medicii au spus că este holeră, s'a dovedit că nu-i holeră. Acum când medicii spun că n'a fost holeră, e logic de presupus că era holeră.

Dar mai putem trage o concluzie interesantă:

Medicii care i-au îngrijit pe bolnavi, declară că aceștia au murit de holeră. Iar medicii care au făcut analiza, susțin că a fost dalac. Asta nseamnă în fond că holera și dalacul sînt una și aceiași boală. Sau că bolnavii de holeră mor de dalac. Simplu și normal ca bună-ziua!

Noi ieșenii trebuie însă să fim foarte fericiți. Autoritățile sanitare au luat măsuri minunate, la timp.

Astfel s'a interzis populației să pue virgule, dat fiind că „virgula" este microbul holerei. Deasemenea s'a interzis legătura telefonică cu Constanța, ca să n'avem nici o legătură cu zona contaminată.

Numai grație acestor măsuri, Iașul a fost ferit de o nenorocire cumplită. Și acum holera poate să mai poftească și altă-dată la noi, dacă-i dă mâna să se mai joace cu medicii noștri...

Nevasta și holera

— Nevastă-mea e ca o holeră.

— Așa-i de rea?

— Nu, dragă; se schimbă în fiecare zi...

DIN TOATA LUMEA

Orașul unde nu se fumează. — Localitatea Goomer din Statele-Unite, având o climă dulce și un aer ozonat, este vizitată de numeroși suferinzi. In special bolnavii de tuberculoză și de astmă s'au adunat acolo, întrucât aerul le face foarte bine.

Pentru a înlesni vindecarea acestor bolnavi, autoritățile medicale au intervenit și au obținut interzicerea fumatului. Nimeni n'are voie să fumeze în orașul Goomer, pentru a nu strica aerul curat.

Puținii fumători au trebuit să se mute din acea localitate. Deasemenea au fost mutați și medicii fumători, fiind înlocuiți cu alții ce nu cultivă patima nicotinei. Astfel orașul american este poate singurul târg fără țigări și fără fumători.

•

Voiajuri în cufăr. — La Cairo (Egipt) a fost descoperit într'un cufăr spațios un tânăr anume Gabriel Leja originar din Portugalia. El a declarat că e stăpânit de dorința puternică de a cunoaște lumea. Cum n'are bani suficienți, a hotărât să voiajeze într'un cufăr, ca... bagaj!

Sipetul e destul de confortabil, ca un pat. Tânărul avea ziare, cărți, alimente și o lanternă. Astfel a călătorit în cufăr mai multe săptămâni, vitând Spania, Italia și Grecia. Ajuns însă în Egipt, a fost descoperit, așa că acum s'a întrerupt visul de a face înconjurul lumii în cufăr.

•

Cinele și perla.—Un caz interesant s'a înregistrat la Londra. O doamnă bogată anume Edith Colman reclamase poliției că i s'a furat o perlă în valoare de 2000 lire (un milion și jumătate lei). Un detectiv abil făcând cercetări, a observat urmele unei labe de câine pe noptiera de unde dispăruse bijuteria. Și polițistul a bănuit imediat că ogarul doamnei înghițise perla.

Cinele a fost supus unei examinări radioscopice și într'adevăr medicii au constatat că perla se află în stomacul patrupedului. Animalul a suportat o operație chirurgicală, perla fiind extrasă și predată d-nei Colman.

Un caz similar s'a întâmplat și în America, unde dispăruse un diamant splendid. Atunci cercetările au durat doi ani, fiind implicate zeci de persoane. Abia la urmă s'a descoperit că diamantul fusese înghițit de câinele reclamantului.

•

Intr'o noapte la Paris. — Un ziar parisian Publică următoarea statistică interesantă:

Intr'o singură noapte la Paris un milion de oameni sânt la teatre și la cinematografe; alt milion sânt în diverse localuri de petrecere și alt milion se distrează la cluburi sau se plimbă pe străzi. Numai 800.000 până la un milion de persoane rămân acasă și se culcă.

Intr'o noapte la Paris se destupă zece milioane sticle cu diferite băuturi și se fumează 50 milioane țigări. In capitala Franței se aprind în fiecare seară peste 300 milioane becuri electrice.

Dar statistica nu spune câte aventuri amoroase sânt într'o noapte la Paris.

Inima la telefon

O originală consultație medicală

O originală consultație medicală a fost dată la Londra de către profesorul Charles Pittson. Acesta nu se putea deplasa într'un cartier îndepărtat al orașului, spre a examina un bolnav de inimă. Atunci s'a recurs la ajutorul telefonului.

Bolnavul a pus receptorul în dreptul inimii, iar medicul, cu un aparat special, a ascultat la telefon bătăile inimii. Doctorul și-a dat seama despre ce este vorba și a prescris tratamentul necesar.

A doua zi medicul l-a vizitat pe pacient și a constatat că diagnosticul pus prin telefon era cel adevărat.

INSEMNĂRI

Părerea lui Farfuride

Cenzura presei, a suferit importante modificări, în urma discuțiilor documentate și înțelepte ce s'au produs în consiliul miniștrilor țării.

Miniștrii au aplicat un principiu genial, enunțat de marele orator și logician, avocatul Take Farfuridi... Marele om, spusese, de la tribuna lui de carton, acum trei zeci și mai bine de ani, vorbind tot de o chestie „arzătoare", tot de o modificare a unei legi:

— Să se revizuiască?... Bine, primesc: dar atunci... *să nu se schimbe nimic!!...*

...Atât a zis, și a trecut la nemurire...

Consiliul de miniștri, de alaltăeri, a zis:

— Cenzura Presei?... Să fie ridicată! ...dar... să rămîi (așa, ca prudentă) ici și colo în câteva locuri esențiale: la *București, Iași, Cluj, Oradea, Timișoara, Cernăuți, Chișinău, Galați* și *Valea Prahovei...*

...Măsură excelentă, dreaptă și cuminte!

...Sunt'em geloși însă, de excesiva libertate ce s'a dat așa, netam-nesam, cotidianelor ce apar la Urlați, Cracău, Cucuieta, Adunați, Puturoasa și Guițenii Cacaleți, ziare ce-și vor urca tirajul, în dauna noastră, a celor rămași sub vechiul regim...

ALEXANDRU POGONAT

Avionul-fantomă

Un caz interesant în America

Locuitorii orașului Charell din Statele-Unite au asistat la un spectacol uimitor. Timp de aproape două ore un avion a zburat deasupra orașului, făcînd acrobații extraordinare.

Erau momente cînd se părea că aeroplanul se prăbușește. Apoi își lua din nou zborul, efectuînd viraje îndrăznețe. Dar partea mai surprinzătoare era că avionul zbura fără pilot. Oamenii îl urmăreau cu binoclul și vedeau că aeroplanul e gol. Un adevărat „avion-fantomă".

S'a aflat apoi că se experimentase o nouă metodă de a se conduce avioanele dela distanță, cu ajutorul undelor electrice. Această metodă e într'adevăr uimitoare, întrucît poate permite cele mai primejdioase zboruri. Avionul fără pilot poate fi manevrat de pe pământ după cele mai capricioase dorințe. Intr'un eventual război, prin această invenție s'ar putea distruge orașe întregi, lansîndu-se bombe din „avioanele-fantomă".

Reîncepe școala!

— Cronică de sezon —

Ah, acuma, Doamne sfinte,
E-un calvar să fii părinte.
De cu zori și până'n seară:
Numai plânset și ocară.
Geta n'are șorț în formă,
Lina vrea o uniformă
Și când țipă amândouă,
Radu cere-o șapcă nouă,
Victor plânge pe tunică
Că-i prea veche și prea mică;
Olga vrea o altă hartă,
Ghiță are geanta spartă...
Și tu rabzi, plătești și taci..
Vine școala. Ce să-i faci?!.

Vine școala, ca 'n toți anii,
Și-ți topește 'ndată banii,
Și-ți usucă portofelul
Pentru taxe de tot felul:
Taxe multe la inscris,
De cetire și de scris,
De frecvență, de licență,
Poate și de corijență,
Taxe pentru profesori,
Taxe pentru servitori,
Pentru geamuri și lumină,
Pentru gaz și bradolină,
Pentru bănci și robinet,
Pentru sobe și closet,...
Că la taxe îți aduni
Leafa ta pe zece luni!..

După taxe, vine iar
Clasicul itinerar:
Liste multe, titluri, nume
Pentr'o sută de volume.
Te 'mprumuți în zece părți,
Ca să cumperi două cărți;
Dai chitanți și amanete,
Ca să iei niște caete;
Vinzi un scrin sau vinzi un vas,
Ca să cumperi un atlas;
Vinzi un pat sau vinzi un ceas,
Ca să cumperi un compas.
La moment s'a dus sutarul.
Ca să-ți dea abecedarul;
Dai salarul pe-o tăbliță
Și un pol pentr'o peniță.
Intr'o clipă banul piere
Pe condeie, radiere,
Pe cartoane, pe pensoane
Și pe cinci-zeci de creioane.
Tot parale și parale
Pentru zeci de manuale
De engleză, de franceză
Cu caetele de teză;
Cărți de greacă, de chimie,
Fizică, zoologie,
Una de anatomie,
Alta de cosmografie,
Două de filosofie,
Patru de geografie,
Zece kile de hârtie,
Că din casa ta, bădie,
Poți să faci o librărie!...

Și așa te zbați mereu
Știe numai Dumnezeu,
Când pornește-acest calvar
La 'nceput de an școlar.
Și te străduești așa
Și mata, și dumneata,
Ca să ai copii studenți
Și s'ajungă absolvenți,
Și titrați, și diplomați,
Unii poate avocați,
Alții medici, ingineri,
Iar la urmă toți... șomeri!...

S'au înmulțit la sate crimele politice

— Altă dată în rare cazuri se comiteau la sate **crime**; *și de obicei erau crime așa zise „pentru pământ".*

— Astăzi, crimele s'au înmulțit înspăimântător; și nu mai provin de la neînțelegirile pentru pământ ci de la **neînțelegirile politice.**

Astăzi tot săteanul face politică,

Ogorul stă pârloagă, iar plugarul în propagandă electorală, comite cele mai mari nelegiuiri,—nelipsind crimele.

In sufletul țăranului de astăzi se cuibăresc tot felul de credințe greșite. Una din aceste credințe este că făcând politică, e îndreptățit a făptui orice.

Cum conducătorii politici de la sate sunt deseori elemente depravate, determinați și de credința greșită,—merg cu faptele lor până la crimă.

Am avut prilej să constat cum țăranii-politicieni se îndemnau la crime și desmăț.

„Omorâm, stingem lumânările lui X, batem, injurăm, prădăm, etc., suntem la putere și n'avem frică".

Sângele nevinovat și spiritul ucisului, nu pot trezi unor asemeni oameni—îmbătați de avantajele acordate de la centru—nici o remușcare a conștiinței.

Politica la sate nu se face astăzi fără crime,—de oarece interesul electoral și solidaritatea de club acoperă tot soiul de ticăloșii.

D. D. Zamfirescu
învățător

Intensificarea încasărilor

E vorba de fisc, bine înțeles.

Domnii dela Finanțe se gândesc în fel și chip cum să sporească încasările. Dar nu se gândesc de loc că „intensificarea" dumneaor n'ar fi alta decât o chinuire a contribuabililor și — cel mult — *o preluare din capital.*

Fiindcă omul nu mai poate plăti cât pretinde fiscul.

Banii s'au scumpit pe piața internă și câștigurile s'au micșorat. In schimb prețurile — cu excepția produselor țărănești — se mențin în mare disproporție față de scumpirea leului. Populația nu-și mai poate acoperi nevoile curente; nu poate cumpăra. Iar negustorimea nu face afaceri.

In ce privește populația rurală e pradă speculei și nu-și poate acoperi cheltuelile de producție. Deci, nu reușește să satisfacă fiscul.

Guvernanții ar trebui să caute a echilibra prețurile generale, cu actuala valoare a leului, (având grijă și de valorificarea produselor țărănești). In acest fel s'ar da o arecare impuls vieții economice. Sau, — să se scadă cursul leului.

In starea de astăzi, orce „intensificare" fiscală va rămâne un bluff.

X.

Citiți zilnic Opinia

Știrbirea Universității ieșene

Chestiunea secțiilor tehnice

Un vânt rău s'a abătut asupra bătrânei Universități. Nu trece o zi fără să nu i se întâmple ceva.

Știm cu toții că nu de mult s'a încercat desființarea secțiunilor technice ieșene. Datorită mișcării pornită din timp, chestiunea părea aplanată. Prima dată lovitura ni se dădea prin niște articole (2 numai din vr'o 22 câte erau în proectul de lege) cu subînțelesuri, inofensive la prima vedere, dar care, erau să aibă urmări destul de triste.

Deastădată, arhitecții proectului vechi, și-au schimbat tactica, operând pe front deschis. In buletinul „A.G.I.R." din Iulie, am găsit publicat un nou anteproiect de lege, prin care se cere desființarea secțiunilor technice ieșene. (In buletin se întrebuințează termenul de „mutare", care pentru noi e echivalent cu „desființare"). Nu cuprinde mai mult de șase articole, din care voi rezuma numai patru care ne interesează.

In primul art. se vorbește de „mutarea" secțiunilor technice ieșene la politechnicele din București și Timișoara.

Prin al doilea art. se ia dreptul Univ. Ieșene, de a mai elibera diplome de ing. și Dr. Ing. (Ce absurditate!) Intâi se desființează și apoi i se iau drepturile...)

Articolul trei și patru se ocupă de situația studenților și profesorilor, creată de noile dispoziții.

Astfel studenții sunt incorporați împreună cu profesorii lor, la cele două politechnici, cu toate drepturile lor. Dacă din acest punct de vedere nu se produce nici o schimbare, decе nu ne lasă aici? li vom incomoda mai puțin.

Motivele desființării, nouă nu este permis, să le cunoaștem. Dacă dânșii însă, le ascund, ce fel de intenții putem bănui că au, decît meschine?

Ori, dacă sunt conduși de alte idealuri, decе nu arată? Sântem noi oare moldovenii atât de orientali că nu le putem pricepe? Nu cred.

Tăcerea în aceste direcții ne face să scoatem următoarele concluzii.

1) Desființarea se face pentru pentru interese ori pentru ambiții cu totul absurde; și în cazul acesta e rușinos că se încearcă asemenea lucruri. Ori,

2) desființarea se face fără motiv; și atunci ce putem bănui despre ce-i ce o proectează?

Ridicolul problemei de care se ocupă o mână de oameni, e prea vizibil, ca să mai credem că sunt în toate mințile.

Anteproectul mai pomenește încă de ceva. Spune, că Facultatea de Agronomie rămâne pe locul unde se găsește acum (vorba vine parcă noi nu știm că *ei* au mutat-o la Chișinău!!) Această facultate cu sufletul în două orașe (i s'a făcut o concesie, căci au „mutat-o" pe jumătate) deși trage să moară, mai are încă dreptul de a elibera diplome de inginer... Atîta spune despre ea.

Stai și te crucești în fața bizarelor jonglerii de idei, și te întrebi dacă nu cumva joacă teatru, (observați bine; două secțiuni în frumoasa perspectivă de desființare, nu mai au dreptul de a elibera diplome imediat ce se votează proiectul; o altă secțiune (de agronomie) aproape și ea desființată, păstrează mai departe dreptul, studenții și profesorii pleacă ori la București ori la Timișoara, cu toate drepturile intacte,.. iar secțiunea de farmacie acum Dumnezeu mai știe pe unde o fi și ea!!) Un haos întreg de proiecte care de care mai abrncadabrante.

Asemenea lucruri am auzit că se mai petrec pe undeva, departe, într'un loc care-i zice țara lui Hitler; doar oamenii ceia sunt scuzabili, că nu degeaba sunt hitleriști. Decе se încearcă dezordini de acestea pela noi?

Parcă eram odată prieteni cu francuzii, și cred că mai suntem, deoarece învățământul farmaceutic se centralizează acum la noi cași la ei. Dar după câte știu, la dânșii nu se pomenește de concentrările secțiunilor technice. Atunci de unde o fi luat ai noștri modelul? Oare nu cumva dela vr'o câteva țărișoare dinprejur, tinere și fără experiență?

•

Să revenim. Intr'un articol precedent am arătat pentruce studenții ieșeni nu pot părăsi Universitatea. Acum rezum; din lipsă de mijloace materiale (Intreținerea în Buc. ori

(Continuare în pagina II-a

Continuare în pagina II-a

Cetiți **Ultima oră**

Repede şi sigur

acţionează tabletele Togal la
Răceli
Nevralgii, Gripă,
Dureri reumatice
în orice formă.
Togal dizolvă acidul uric
şi elimină pe cale naturală toxinele din organism.
Garantat că ajută!
La Farmacii şi Droguerii. Lei 52·— şi Lei 130·—.
Vă rugăm cereţi însă numai

Togal

Produs elveţian!

SALONUL DE CORSETERIE
Fany Dunaveţchi
din str. Mărzescu 6 (etaj)
EXECUTĂ IREPROŞABIL:
CORSETE, BURTIERE, SUTIENE, CENTURI MEDICALE ETC., CU
Preţuri foarte convenabile.

Liceul Ortodox de fete
„ELENA ODOBESCU"
— IAŞI, Str. Lascar Catargi No. 20 —
Liceu cu aceleaşi drepturi ca la Stat.
EXTERNAT, INTERNAT ŞI SEMI-INTERNAT
Taxele foarte reduse

Pentru fiicele de funcţionari şi pensionari, plata în rate lunare. Examenul de admitere în clasa I-a începe la 1 Septembrie. Inscrieri şi reinscrieri, zilnic, între 10—12 a. m. şi 3—5 p. m. *Direcţiunea*

Liceul particular de fete al profesorilor asociaţi
„M. KOGALNICEANU"
Şcoală particulară cu drept de publicitate
IAŞI — Str. Căpitan Păun No. 6 — *IAŞI*

Inscrierile se fac în fiecare zi între orele 10—12 şi 5—7.

Elevele ce au dat examen pentru clasa I-a şi V-a la şcolile statului şi nu au locuri, se pot înscrie la această şcoală.

TESTA
VINDECĂ:
DURERI DE CAP-MIGRENE
NEVRALGII-DURERI DE DINŢI
RĂCELI-GRIPĂ-JUNGHIURI
ÎN FARMACII *ŞI DROGUERII*

AZI la ROXY Două filme şlagăre cu 12 şi 8 lei
Povestirile D-rei Hoffmann
cu ANNY ONDRA — Al doilea film —
Pat şi Patachon Cavalerii în zdrenţe
Miky şi Jurnal Pathe complectează programul.
Acelaş program diminețile de Sâmb. şi Duminică cu 8 şi 6 lei intr.

Băi medicinale la domiciliu

Căutarea sănătăţii prin băile sintetice de acid carbonic, iod şi preparate feruginoase

Suntem în sezonul băilor şi o lume de suferinzi se pregăteşte de plecare spre staţiunile balneare. De mii de ani *băile* şi-au făcut dovada eficacităţii. Nimeni nu le mai tăgăduește valoarea.

Dar majoritatea suferinzilor sunt puşi în imposibilitate, din felurite motive, ca să se deplaseze. Sănătatea lor ar rămânea tot periclitată, din cauza marilor cheltueli cerute de deplasări, sau a lipsei de timp.

Totuşi, există şi pentru ei o salvare: *băile medicinale pe care şi le pot face singuri, acasă.*

Astfel, *cardiacii* (cei ce suferă de inimă), *hipertensivii* (cei cu mare tensiune) îşi pot prepara o cură de băi acasă, dizolvând în apa băii (la 30-3n gr.) tablete şi prafuri care conţin *acid carbonic.* Acest acid carbonic apare sub formă de băşicuţe în apă. Astfel, impresionează nervii pielii şi inima şi întreg sistemul circulator.

Deasemeni *anemicii* (cei slabi, fără mult sânge) dizolvă tablete feruginoase (conţinând fier). *Reumaticii, artriticii,* dizolvă *ioduri* în baia lor.

In toate farmaciile şi droguerile există acest fel de *„Băi medicinale sintetice* RUPERTUS".

Băile „Rupertus" înlesnesc astfel o cură de băi în casă, bună şi eficace, fără cheltueli şi fără deranjamentul deplasărilor.

Doctor Ygrec

Ministerul Instrucţiunei, Cultelor şi Artelor
TEATRUL NAŢIONAL—IAŞI
ANUNŢ

Direcţiunea Teatrului Naţional Iaşi, aduce la cunoştinţa celor interesaţi că începând din toamna aceasta organizează un corp select de figuraţie CU PLATĂ din care pe viitor se vor recruta elementele necesare corpului artistic auxiliar, în urma unor concursuri la sfârşit de stagiune.

Cum locurile sunt limitate, doritorii vor înainta Secretariatului cereri netimbrate, în fiecare zi între orele 11-12$^{1}/_{2}$ şi 4-6 p. m., cel mai târziu până în seara zilei de *20 Septembrie a. c.*

Sunt preferaţi absolvenţii şi elevii de Conservator. Pot fi admişi deasemenea tineri de ambele sexe, cu purtare corectă. DIRECŢIUNEA

LICEUL INTERNAT IAŞI
Publicaţie

La 17 Septembrie 1934, ora 5 d. a. se va ţine în localul Liceului Internat din Iaşi, în conformitate cu L. C. P., licitaţie publică pentru aprovizionarea cu: păcură de calorifer, coloniale, pâine şi carne, necesare internatului.

In caz când această licitaţie nu va fi satisfăcătoare, se va ţine a doua licitaţie la 28 Septembrie 1934, ora 5 d. a.

Caetele de sarcini se pot vedea la cancelarie.

p. Director, Ioan Lupu
Nr. 1701 din 27 Aug. 1934

Inscrierile
la Şcoala Primară Evanghelică
cu predarea în limba română şi germană se primesc zilnic între orele 10—1 a. m. şi 4—6 d. m. la *biroul din str. Banu 14.*

TAXE ABSOLUT MODESTE

DOCTORUL
OVIDIU CORDESCU
consultă zilnic pentru boli de
Nas, gât şi urechi
de la 4—7 p. m.
în str. Gh. Mârzescu 16

DOCTOR
D. Brănişteanu
Asistent Universitar
— Medic de Spital —
Boli interne
(Roentgen-Diagnostic)
Consult: 2-5 şi după rendez-vous. Str. V. Conta 18

DOCTOR
I. SCHWARTZMAN
Fost asistent al clinicei din Paris
Boli interne şi de copii
Specializat în boli de inimă, plămâni şi rinichi.r
Diagnosticul afecţiunilor de inimă cu aparatul Electro-cardiograf.
Tratamentul tuberculozei pulmonare cu pneumothorax artificial
Tratamente radicale pentru varice, eczeme şi ulcer varicos
Consultă între 4—7
Str. Căpitan Păun 10. Telefon 11

Pentru sezonul de toamnă *aveţi nevoe de:*
STOFE PENTRU MANTOURI ŞI PARDESIE, LENAJURI PENTRU ROCHII, MĂTĂSURI, ATLASURI ŞI SATINURI DE PLĂPUMI, PÂNZETURI, OLANDĂ, ZEFIRURI, DEJALINURI, BARCHETURI, PICHETURI etc. etc.
Doriţi să le cumpăraţi eftin?
Doriţi să obţineţi ultimele noutăţi?
cumpăraţi numai la marele magazin de încredere
„ATLAS" Str. Ştefan cel Mare 1

Iaşul va avea cea mai modernă biblioteca

în grandiosul palat al Fundaţiei Ferdinand

Ne am ocupat în diverse rânduri dezpre lucrările de amenajare la Fundaţia Regele Ferdinand I din Iaşi.

Deţinem acum o serie de noi amănunte interesante în legătură cu ultimile lucrări care se efectuează, precum şi cu ceia ce se pregăteşte la acest înalt institut,

Impozanta clădire a Fundaţiei atât la exterior cât şi în interior, este aproape complect terminată. In vastele încăperi dinăuntrul palatului lucrează în prezent o echipă restrânsă de muncitori. A fost adus şi mobilier, necesar pentru marea aulă, pentru birouri, pentru bibliotecă, pentru săile de lectură etc.

In ceiace priveşte statuile care sunt destinate a fi aşezate la unul din etajele clădiri în exterior, se aşteapta înalta dispoziţie regală.

*

Dacă pentru terminarea clădirei operaţiile se efectuează mai încet, în schimb se depune o muncă serioasă şi foarte migăloasă în birourile institutului. Se lucrează în prezent la inventarierea întregului material care a intrat în patrimonul fundaţiei.

O bibliotecă originală

Ceia ce va constitui de sigur surpriza întregei intelectualităţi a Iaşului precum şi a celora dintre străini care vor vizita palatul, va fi aranjamentul bibliotecii, aranjament care —după cele ce se proectează— va fi un sistem încă ne întâlnit în România.

Câţi-va specialişti care se ocupă depe acuma cu colecţionarea şi triarea materialului pentru bibliotecă, vor încerca s'o organizeze potrivit sistemului zecimal. Această nouă formă a fost concepută la Bruxelles într'o conferinţă la care au participat numeroşi profesori din toate statele Europei. Conform acestui sistem de aranjament, orice lucrare din orice domeniu va fi obţinută într'un timp foarte scurt, fără a mai fi nevoie de a se căuta în diverse cataloage cum se obişnueşte până acum.

Biblioteca va fi instalată într'o încăpere special construită, cu multă lumină şi cu o iluminaţie electrică deosebită. Sălile de lectură sunt distribuite împrejurul vastei încăperi a bibliotecei. Aceste săli sunt în aşa mod amenajate, încât lectorul căruia îi vine cartea cerută printr'un dispozitiv special, are şansa de a ceti în cel mai larg confort.

Iată acum şi normele sistemului zecimal: Lucrările sunt aranjate în bibliotecă după categorii. O categorie se împarte în zece alte sub categorii, care la rândul lor se sub împart în alte zece, şi aşa mai departe.

Dacă cineva va dori să obţină de ex. o lucrare din domeniul juridic, o va putea cere în ediţia care-i convine şi în limba care îi trebuie.

Astfel o carte juridică va fi cerută dintr'o anumită epocă sau într'o anumită limbă sau într'o anumită ediţie. Se vor tipări fişe în numeroase exemplare pentru a fi utilizate de către mai mulţi cetitori. Sistemul zecimal este deocamdată în stare de proect. Se crede însă că se va ajunge la fapt îndeplinit; dar pentru aducerea lucrărei la bun sfârşit, se cere o muncă deosebit de serioasă.

Până acum biblioteca este înzestrată cu lucrări de valoare importantă, parte donaţiuni, unele cumpărate, altele obţinute dela antiquaria Şaraga care a lichidat acum câtva timp la Iaşi.

Ultimele lucrări

După ce comisiunea actuală îşi va termina lucrările de colectare, clasare triare precum şi inventarierea întregei avuţii a Fundaţiei, se va numi o nouă comisiune care va lua locul celei de azi şi care va lua în primire tot ce s'a făcut pentru Fundaţie. Noul personal va avea în frunte un director precum şi numeroşi funcţionari.

D. general Balif care inspectează la scurte intervale palatul Fundaţiei, este aşteptat pentru săptămâna viitoare.

M. S. Regele Carol se informează despre mersul lucrărilor. Cât despre inaugurare, încă nu se ştie nimic precis, rămânând ca această importantă solemnitate pentru Iaşul cultural să se facă când totul va fi pus la punct, până în cele mai mici amănunte.

Admar

Zîmbetul zilei

(Continuare din pagina I-a)

Cele 8 milioane

Cum ne putem resemna

Iaşul a luat două din cele opt milioane dela loterie. Numai în felul acesta Iaşul mai poate obţine bani dela centru.

Bine înţeles, milionul nu l-am câştigat nici eu, nici d-ta. Totuş nu regret. Şi mă consolez cu următoarea socoteală:

Dintr'un milion, 200,000 lei opreşte statul. La colectură, la subcolectură, la agentură şi la plasatori se duc alţi 50.000 lei. Proprietarul te atacă imediat şi trebuie să-i plăteşti chiria veche şi nouă (minimum 50.000 lei). Fiscul şi primăria îţi reţin impozitele de 100.000 lei. Creditorii te vizitează în corpore (alte 200.000 lei) în aceiaşi zi sosesc toate rudele din provincie, toţi prietinii, toţi cunoscuţii, cu felicitari şi cu... cereri de ajutoare şi împrumuturi. Eşti „fericitul câştigător" şi... se mai duc 50-60 mii lei. Dar nevasta ?... Vrea automobil, şi vilă, şi radio, şi blănuri, şi bijuterii...

La urmă ajungi că mai trebue să te împrumuţi, ca să ieşi la capăt! Zău, într'un fel e mai bine că n'am câştigat la loterie. Norocul ăsta e o adevărată pacoste.

•

P. S. — Fir'ar al dracului de optime! Poate însă că pînă la urmă optimea mea tot va câştiga ceva!...

Cum s'au împăcat

d-nii Vaida şi Maniu

Aflăm că în şedinţa comitetului naţional-ţărănesc s'au produs următoarele discuţii:

Maniu: Eu nu sunt supărat cu Vaida, dar nu vreau să mă împac cu el.

Vaida: Nu vorbesc cu Maniu, dar sântem cei mai buni prietini.

Maniu: Dacă mă împac cu Vaida, asta înseamnă că nu vom mai fi supăraţi. Dar dacă rămânem supăraţi, asta înseamnă că nu ne putem împăca.

Vaida: Eu doresc să nu fim certaţi, dar în acelaş timp vreau să nu ne împăcăm.

In urma acestor declaraţii precise, comitetul naţional ţărănesc a recunoscut în unanimitate că d-nii Maniu şi Vaida s'au împăcat. Dovadă că ei s'au împăcat, este că nu s'au privit deloc tot timpul.

Altă dovadă e următorul dialog dela sfârşitul şedinţei:

Vaida: Frate Iuliu, ce-mi doreşti mie, îţi doresc şi eu ţie:

Maniu: Iar începi, frate Alexandre?

Ambii au refuzat să-şi dea mâna şi au plecat trântind uşa, unul într'o parte şi altul în altă parte. Astfel împăcarea Maniu-Vaida este complectă şi definitivă!...

LA SARMISAGETUZA

Săpături şi descoperiri importante

După cum am anunţat, la Sarmisagetuza a avut loc o solemnitate interesantă.

In primul rând trebuie să menţionăm că savanţii noştri au făcut o descoperire foarte însemnată.

Nu se spune Sarmis(a)getuza, ci Sarmis(e)tuza (cu e în loc de a). Chestiunea e extrem de importantă şi filologii explică fenomenul prin aceia că A s'a transformat în E, din cauza timpului îndelungat care schimbă totul.

La solemnitate au luat parte şi numeroşi oameni politici. Prezenţa lor era absolut necesară, dat fiind că s'au făcut săpături şi politicienii ştiu... să se sape unii pe alţii.

Aceste săpături au condus la descoperiri senzaţionale. S'au gasit urme de paşi, ceiace înseamnă că vechii daci şi romani aveau picioare şi călcau pe pământ. De asemenea s'a descoperit un chipiu de militar. Având în vedere vechimea, se crede că chipiul este al mareşalului Averescu.

Cercetările continuă...

Clipe vesele

Medicul recomandă:

— In special, doamnă, să nu-i dai soţului cafea neagră, căci îl enervează.

— Domnule doctor, dacă nu-i dau cafea, abea atunci se enervează.

•

— Ionel, dacă mama ta strînge cîte 10 lei în fiecare zi, ce va avea la sfârşitul lunei.

— O pălărie, domnule profesor...

x Imprimatele cele mai îngrijite, efectuate rapid şi cu preţ convenabil —la „Opinia" Lăpuşneanu 37.

Ştirbirea Universităţii Ieşene

(Continuare din pagina I-a)

Timişoara costă scump, şi apoi să nu uităm taxele care la politechnică sunt de 4—5 ori mai mari ca la Univ.)

Să *presupunem* totuşi că aceasta e o chestiune rezolvabilă. Dar mai rămâne una. Să nu uităm că politechnicele au profesorii lor; ori dacă „mutarea" se face în condiţiile legii vom avea doi profesori la o catedră.

...Aceştia vor ţine curs pe rând, sau amândoi odată? Şi dacă mai ţinem seamă că fiecare va avea cursul lui, lucru obligator pentru un profesor Univ., nu văd unde o se ajungă cu „mutarea" lor.

La politechnici, ca la orice institut sunt şi conducători.

La secţiunile technice ieşene la fel. Anteproiectul nu rezolvă nimic, ni se fereşte să vorbească de teamă să nu arate vidul celor ce l-a făcut.

Cu toţii atacă Universitatea. Era odată o poveste cu „autonomia" de care astăzi nimeni nu-şi mai aduce aminte.

E revoltător ceiace se petrece acum cu *cea mai bătrână cetate de cultură românească.* Nu o respectă nimeni, toţi caută să-i fure comorile cu greu câştigate în decursul anilor. Marele public priveşte sfidător la tot ce se petrece cu ea, şi rumegă toate ştirile cu aceiaşi nepăsare.

Ici, colo, câte un profesor doi dau alarma, dar nu-i urmează nimeni şi după o zi-două totul se dă uitării. Ş apoi ne mirăm dece primim lovitură după lovitură...

O să ne trezim într'o zi că nu mai avem în Iaşi Universitate, ci numai o clădire veche prin care sboară ciorile.

Să înţeleagă odată lumea, că Univ. ieşană nu-i o prisacă de albine din care poţi lua cât te lasă inima.

Ştiu că în Iaşi sunt oameni care să lupte pentru drepturile Universităţii. Dar de ce stau ascunşi?

GH. COSTINESCU
Student

Societatea apelor la Iaşi

Reprezintantul societăţii franceze „Valie" a avut o nouă întrevedere cu d. Osvald Racoviţă în chestia înfiinţării societăţii apelor.

Discuţiile merg spre o deplină înţelegere principială. Se studiază acum în amănunţime caetul de sarcini.

O bodegă moldovenească

la Karlsbad

D. Niţescu, directorul regiunii ceferiste, s'a înapoiat în localitate, venind din Karlsbad. Se găsesc de toate la Karlsbad; până şi o bodegă moldovenească, descoperită acum trei ani de către d. dr. Ochs, simpaticul medic şef al spitalului israelit. Dar d. Niţescu n'a putut gusta nimic, deoarece a fost supus la un regim sever. A refuzat chiar o invitaţie a *rotarilor* de acolo, dar în schimb a fost serbătorit Marţi de *rotarii* din Iaşi.

Orarul la prăvălii

Camera de Muncă Iaşi aduce la cunoştinţa tuturor patronilor comercianţi şi industriali că, începând de la 15 Septembrie 1934, conform ordinului Ministerului Muncei, se va aplica orarul normal de închidere şi deschidere a prăvăliilor şi birourilor conform legei repausului duminical şi orarului de Muncă, adică prăvăliile vor fi deschise între orele 8-1 şi 3-7, orarul de vară încetând de la această dată.

Totodată rugăm pe numiţii patroni a respecta cu stricteţă legea, Camera de Muncă înţelegând a o aplica fără nici o toleranţă.

x *Direcţiunea Liceului ortodox de fete* „Elena Odobescu" aduce la cunoştinţa părinţilor şi elevelor că solemnitatea deschiderii anului şcolar va avea loc Duminică 16 Septembrie a. c., la oarele 11 a. m.

Aţi câştigat astăzi la Loterie costul biletului Dv.?
CUMPĂRAŢI IMEDIAT ALT BILET
ÎN SCHIMB LA **„COLECTURA NOROCULUI"**
BANCA EMANOIL MARCOVICI
STR. ŞTEFAN CEL MARE №15
unde aveţi cele mai mari şanse de câştig până la
26 SEPTEMBRIE a.c.
ÎN ULTIMA ZI, PE LÂNGĂ NUMEROASE CÂŞTIGURI SE TRAG 15 PREMII CÂTE LEI UN MILION

Către Domnii cari se bărbieresc singuri!

Există o metodă simplă, care uşurează bărbieritul. Cu cate-va minute inainte de a vă săpuni, ungeţi barba bine cu Crema Nivea. Efectul este minunat. Briciul alunecă cu multă uşurinţă pe pielea netedă şi întinsă, fără a vă produce nici cea mai mică neplăcere la bărbierit. Nu simţiţi nici o iritaţie sau usturime supărătoare după bărbierit; nu veţi mai avea pielea crăpată sau înroşită. Menajaţi-vă deci pielea prin intrebuinţarea Cremei Nivea, care vă procură un bărbierit plăcut.
Crema Nivea: Cutii de la Lei 16.– – 72.–, Tuburi Lei 30.–, 45.–
BEIERSDORF & CO. S. A. R., BRAŞOV, Strada Juliu Maniu 39

Pînea în oraşele Moldovei
e mult mai bună ca la Iaşi
Câteva constatări edificatoare

Delegaţii Municipiului, ai Camerii de comerţ şi ai Sindicatului brutarilor, plecaţi prin oraşele Moldovei să studieze calitatea şi preţul pânii, s'au înapoiat în localitate, în cursul nopţii.

Materialul informativ şi... văzut pe care delegaţii l'au acumulat, —până la predarea acestuia celor în drept, adică: d-lor Racoviţă, Zipa şi Ghiuca,—delegaţii îl ţin în... secret.

Totuşi, unii dintre delegaţi au acceptat să facă indiscreţii.

*

La Galaţi, Brăila, Bacău, Roman, Cernăuţi etc. pânea se vinde cu 7 lei, însă cântăreşte numai 825—800 grame.

Au aflat delegaţii Iaşului de la primarii oraşelor că şi prin acele locuri există lupte, între autorităţi şi brutari.

După cum şi morarii de prin Moldova îs hapsâni şi se... joacă cu preţul făinii.

Dar emisarii noştri au rămas plăcut surprinşi când au dat ochii de pâinea albă din Bacău, Galaţi, etc. O *pâine cum la Iaşi nicicând nu s'a văzut*, Albă ca laptele; bine coaptă. Pâne adevărată...

*

Şi un „caz" concludent. La Bacău, — dacă nu ne înşelăm — brutarii au fost nu de unult în conflict cu morarii. Tot din pricina preţului făinii. Şi au decis să aducă făina de aiurea. Au cumpărat-o din Iaşi.

Concluzia: pânea fabricată a ...indispus într'atâta pe consumatori, încât aceştia nu o ma cumpărau,

Iată ce pâne mânâncă ieşeii, din vina morarilor ieşeni.

Ce ne declară primarul

In această chestiune d. primar Racoviţă ne declară:

— „Am mână liberă de la centru, de a pune „la rezon" pe morari, care ţin morţiş să vândă făina mai scumpă ca aiurea.

Dacă Luni, când îi voi convoca, nu vor înţelege să abdice de la speculă, voi fixa preţ maximal la făină.

Luni voi tranşa şi cu brutarii.

Astăzi voiu şti ce au constatat d-nii Pascu Stanciu şi Ionel Frühling în voiajul făcut şi voiu aviza".

*

Vom vedea Luni ce va decide d. primar O. Racovitză în privinţa memoriului brutarilor.

p. granoea

Cum se fac înscrierile
la Facultatea de Medicină din Iaşi
— în anul I se primesc numai 100 studenţi —

Inscrierile în anul I medicină se fac la Secretariatul Facultăţii între 1—10 Octombrie, în fiecare zi de lucru dela 3—6 p. m.

După 10 Octombrie până la 1 Noembrie se poate acorda înscrierea de către decan, în urma unei cereri motivate.

Petiţionarul îşi va procura dela Facultate un formular tipărit pe care-l va completa cu datele arătate şi-l va depune la Secretariatul Facultăţii, însoţit de următoarele acte:

1) Diploma de bacalaureat.
2) Extractul de naştere.
3) Consimţământul părinţilor, legalizat, pentu înscrier în cazul când studentul n este major.

Admiterea candidaţilor se va face în ordinea mediei ob ţinute în cursul superior de liceu la partea ştiinţifică (Fizico-chimice, Ştiinţi Naturale şi Igienă).

In conformitate cu Art. 2 din Regulament se vor inscrie numai 100 candidaţi.

După afişarea tabloului cu studenţii admişi, se acordă un termen de 3 zile în care cei admişi trebue să depună la secretariatul facultăţii:

a) Chitanţa Rectoratului prin care atestă înscrierea în Universitate.

5) Taxa şcolară de 3500 lei.

*

Reînscrierile în anii de studii II, III, IV, V, VI precum şi absolvenţii se vor face între 10-20 Octombrie de la orele 3-6 p. m. pe baza formularului de reînscriere. Recipisa taxei de reînscriere depusă la Rectorat şi taxa şcolară rata I, lei 1400.

Inscrierile la examene pentru sesiunea Octombrie se vor face între 25 Septembrie — 1 Octombrie.

Taxa de examen este 75 lei pentru un obiect.

Examenele vor avea loc între 1-10 Octombrie.

Bătae în biserică pentru o femee

La biserica „Sft. Gheorghe" din Brăi a s'a produs un scandal puţin obişnuit.

Dascălul Const. Benescu de la biserica din com. Nedelcu, s'a luat la bătaie cu dascălul Constantin Dascalu dela biserica „Sft. Gheorghe". Motivul este că ambii iubeau aceiaş femeie, o vânzătoare de lumânări anume Maria Cotea.

Femeia l-a părăsit acum câteva zile pe Benescu şi de aceia acesta l-a atacat pe „colegul" ce-i luase concubina.

Autorităţile cercetează.

Mulţumire publică
După congresul învăţătorilor

In urma marelui Congres General al Invăţătorilor din România ţinut la Iaşi în zilele de 8, 9 şi 10 Septembrie c. *Comitetul Asociaţiei Invăţătorilor din jud. Iaşi*, dintr'o datorie de conştiinţă în numele învăţătorimii judeţului nostru, aduce şi pe această cale, *mulţumiri publice*, tuturor instituţiilor şi persoanelor din acest oraş, cari ne-au dat preţiosul lor concurs, datorită cărui fapt s'a contribut în cea mai largă măsură la reuşita congresului, reuşită care a menţinut şi de data aceasta prestigiul şi valoarea Iaşului nostru cultural.

Printre aceştia menţionăm în mod special.

Primarul Municipiului şi Prefectul Judeţului Iaşi pentru tot sprijinul moral şi material pe care ni l-au dat.

Directorul Teatrului Naţional şi artiştilor acestei instituţii, pentru sala teatrului şi spectacolul organizat.

Corului învăţătorilor ieşeni, dirijorului şi profesorilor cari formează Quartetul Iaşi de la Academia de Muzică.

Directorilor dela Şcoala Normală „V. Lupu", Liceul Internat, Seminarul „Veniamin Costache", Şcoala Normală de Conducătoare, Şcoa'a Superioară de Arte şi Meserii şi Şcoala de Surdo-Muţi, pentru găzduirea Congresiştilor.

Epitropiei Sf. Spiridon, Diroctorului Uzinei Electrice şi Directorului fabricei „Ţesătura" cari au pus la dispoziţie, în mod gratuit maşinele lor, pentru transportul congresiştilor, când au vizitat oraşul şi împrejurimile.

Profesorului O. Tafrali, I. Mitru şi Gh. Ghibănescă, pentru explicaţiile date congresiştilor cu ocazia excursiunilor făcute; şi presei locale care ne-a arătat toată bunăvoinţa. De asemenea aducem mulţumiri şi conducătorilor tuturor instituţiilor cari au fost vizitate, — precum şi oricărui ieşan care ne-a dat o mână de ajutor.

Preşedinte, **Const. Platon**
Secretar, *Const. Eremia*

Constătuire negustorească

O sedinţă a A. C. I.-ului s'a ţinut sub preşedinţia d-lui senator N. Gheorghiadi.

D-sa a făcut o expunere asupra situaţiei economico-financiare din ultimul timp, accentuând mai cu seamă asupra faptului că, cu prilejul congreselor din săptămâna trecută, piaţa comercială a Iaşului s'a înviorat simţitor.

D. senator Gheorghiadi a arătat necesitatea organizării unor asemenea reuniuni cât mai des. Târgul Eftin organizat de d-sa a fost de folos nu numai comercianţilor aflaţi în situaţie precară, care au fost ajutaţi din fondurile ce s'au realizat, dar şi pieţei comerciale locale, ce se înviorase în urma reducerii pe căile ferate.

La urmă, d. Gheorghiadi a anunţat că data alegerilor pentru Camera de Comerţ s'a amânat din oficiu, deoarece ministerul n'a publicat prin Monitorul Oficial modificarea legii Camerelor de Comerţ cu privire la reducerea numărului consilierilor.

Au mai vorbit d-nii S. Cristian, Silcer, Ed. Rudiblon, Hahamu, etc.

Şedinţa viitoare se va ţine Joi 20 Septembrie la sediul din str. Lăpuşneanu.

V.

Pătania unui basarabean
care a vrut să se facă fachir!

Ministerul de externe a primit o înştiinţare din Bombay (India), că acolo se află într'o stare cumplită de mizerie un anume Petre Paraschiv din Chişinău. Făcându-se cercetări, s'a aflat următoarele:

Acum câţiva ani Petre Paraschiv era secretar al parchetului Lăpuşna. Pasionat după ştiinţele oculte, el a părăsit slujba, ocupându-se cu şedinţe de hipnotism, spiritism, etc. Iar anul trecut Petre Paraschiv a plecat în India, în dorinţa de a deveni... fachir!

El va fi probabil ajutat acum să se reintoarcă la Chişinău.

Isprava unui cîştigător la loterie

Constanţa 15.— Ieri s'a întâmplat în localitate un fapt neobicinuit.

D. N. Ionescu, unul din proprietarii tipografiei „Dacia", fiind anunţat că lozul său a câştigat suma de 3 milioane, a fost cuprins de un subit acces de generozitate. A ieşit în stradă şi a început să împartă trecătorilor cunoscuţi şi necunoscuţi, tot ce avea asupra sa.

Astfel, a donat ceasul, pălăria, haina, vesta, banii ce-i avea în buzunar, etc.

Când, mai târziu, un funcţionar al colecturii i-a comunicat că în realitate n'a câştigat decât 350.000 lei, omul s'a potolit.

O încercare
de evadare

O îndrăzneaţă încercare de evadare s'a înregistrat ieri în trenul Braşov-Bucureşti. Intr'un vagon erau transportaţi mai mulţi ocnaşi spre Capitală.

Câţiva deţinuţi au reuşit să taie gratiile şi să spargă pereţii vagonului. Trei ocnaşi au sărit din tren, dar au fost văzuţi şi prinşi imediat.

Printre cei ce au încercat să evadeze, era şi tâlharul Luca Vreme. Se fac cercetări, spre a se stabili cum şi-au procurat tâlharii unelte de spargere.

Informaţii

x **In cercurile universitare locale se afirmă că în cazul când silinţele profesorilor facultăţii de medicină de a menţine secţiunea învăţământului farmaceutic la Iaşi nu vor da rezultatul dorit, să se proclame greva generală a profesorilor.**

x *Aventura unor elevi.*— La Turnu-Severin au fost aduşi doi elevi Marin Gheorghe de 16 ani şi Eremia Mihăiţă de 17 ani. Ei au venit cu o barcă din Bulgaria, fiind fii de români din Timoc.

Elevii au declarat că s'au refugiat în România, deoarece erau persecutaţi de profesori.

x D. dr. Cădere, medic şef al municipiului a părăsit azi localitatea, plecând direct spre Varşovia.

Medicul şef a fost condus la gară de numeroşi prieteni.

„Politica" de mâine Duminică dimineaţă se ocupă despre situaţia politică în urma ultimelor evenimente.

„Politica se vinde cu 1 leu exemplarul.

x *Studenţii în farmacie* din Iaşi au întocmit un memoriu pe care l-au înaintat d-lui prof. Traian Bratu rectorul Universităţii.

Studenţii se declară solidari cu hotărârile luate de profesori şi roagă să se ducă lupta înainte pentru menţinerea învăţământului farmaceutic la Iaşi.

x **Iarăşi Tatiana!** — La Belgrad a sosit zilele trecute o doamnă, care s'a dat drept Marea Ducesă Tatiana a Rusiei. Poliţia jugoslavă a întreprins cercetări, pentru a stabili dacă e într'adevăr principesa Tatiana, sau e vorba de o excroacă.

x **Un accident** s'a întâmplat azi dimineaţă în Tataraşi.

Tramvaiul Abator condus de manipulantul P. Donoiu din str. Ion Creangă 8, s'a ciocnit cu automobilul nr. 34 al d-lui căp. Mircea Dobreanu de la Rgt. 13 infanterie. Automobilul a fost în parte avariat.

x La comisia I-a s'au depus mai multe acte pe numele d-lui căp. A. Pascu din Bucureşti Şos. Bayarde 2, găsite în cartierul gării.

x Azi a sosit la Iaşi d-na Inculeţ, soţia ministrului de Interne, împreună cu copiii.

Cu toate că aveţi hemoroizi, nu disperaţi! Veşnicile dureri şi indispoziţii au o influenţă rea asupra stării Dv. sufleteşti şi asupra dispoziţiei Dv., şi tocmai astăzi, mai mult ca oricând, se necesită puţin optimism: Deveniţi însă imediat încrezători, de îndată ce aţi făcut o încercare cu supozitoarele hemorrhoidale ANUSOL „Goedecke" şi aţi constatat cât de bine vă face acest remediu. Multor bolnavi le-a ajutat supozitoarele Anusol şi acest remediu stă în cea mai bună vază la toţi medicii, de zeci de ani. De cumpărat la toate farmaciile.

ŞI IN ACEST AN

TOT

SOCEC

este cea mai CONVENABILĂ

LIBRĂRIE

pentru şcolari de toate clasele.

OFERA

Rabaturile

CELE mai MARI

CADOURILE

cele mai FRUMOASE

LA MARFURILE CELE MAI BUNE

Inapoi din concediu

Arătaţi bronzaţi şi sănătoşi. Ce-aţi făcut însă pentru omul interior - pentru rinichi şi căi urinare? Şi ele trebuesc îngrijite! Boale lungi şi dureroase se pot evita prin aceasta.

Completaţi concediul Dv. de vară printr'o cură de toamnă cu Helmitol.

Helmitol curăţă rinichii şi căile urinare. Organismul vă va mulţumi printr'o crescândă bună stare.

HELMITOL

Unde se mănâncă bine şi eftin?
LA BERARIA „AZUGA"
DIN PIAŢA UNIREI
unde preţurile sunt accesibile oricui
Grădina şi terasa de dans bine amenajate.
Orchestra specială delectează publicul.

LOTERIA

Achitarea celor 2 milioane
câştigate la Iaşi

Ieri la ora 1 după amiază s'a făcut în localul nouei colecturi „Gh. Stănoiu" din Piaţa Unirei, distribuirea câştigătorilor de câte un milion lei, cei doi fericiţi câştigători: d-nii Beniamin Sand şi Ing. Iacob Kern.

Din partea loteriei statului a participat d. inspector Marinescu, iar centrala colecturei Stănoiu a fost reprezentată prin directorul ei d. Şerban şi noul reprezentant la Iaşi, d. Costea.

Favoriţii norocului au intrat imediat în posesiunea cîştigurilor primind suma în bancnote de 1.000 şi 500 lei.

Surâzând de fericire noii milionari ai Iaşului au mulţumit reprezentanţilor colecturei pentru cuviinţa cu care au fost achitaţi şi au promis să joace mereu, totdeauna, la loterie..

Rep.

x **Contra durerilor musculare, articulare, sciatice** de natură reumatică sau guroasă, întrebuinţaţi **Frantzbrandwein Mentoformic Dr. Ratianu** aprobat de Consiliu. Sanitar Superior. Alină durerile redând buna dispoziţie. Depozit Farmacia Dr. Ratianu Iaşi, Cuza Vodă 48.

Informaţii

x *Biroul controlului servitorilor* de pe lângă chestura locală, aduce la cunoştinţă persoanelor care au angajat servitori sau servitoare, să se prezinte împreună cu cei angajaţi la acest birou, pentru a se elibera fiecăruia servitor livretul respectiv, în care să se inscrie şi numele stăpânului. Contravenienţii vor fi daţi în judecată.

x Sensualism ascuns", romanul original al scriitoarei ieşene d-ra Mioara Atanasiu, va apare foarte curând în vitrina librăriilor.

x *La Piatra Neamţ* „Opinia" se găseşte de vânzare zilnic şi la depozitul de ziare.

Scandal
la o bancă

Un violent scandal s'a produs la banca „Basarabia" din Bălţi.

D. Dimitriu, directorul băncii, s'a luat la ceartă cu procuristul Weinberg pe chestia unui cont. La un moment dat, directorul băncii a scos revolverul, ameninţând cu moartea pe procurist.

Cazul este anchetat.

Coroi operează iarăşi
în jud. Botoşani

Din Botoşani se anunţă că banditul Coroi a reapărut în judeţ.

Lângă satul Agafton, membri bandei lui Coroi, înarmaţi cu revolvere, au jefuit trei săteni. Un cantonier din apropiere a tras câteva focuri de armă şi tâlharii au dispărut.

Se fac cercetări.

S'a deschis noul magazin
„Confecţiunea Franceză"
Str. Cuza Vodă 42
Depozit permanent de haine gata, îmbrăcăminte bărbătească, dame şi copii.—Atelier special de croitorie. Funcţionarilor C. F. R. şi P. T. T. se acordă plata în rate lunare.

Adevăratele VINURI vechi de Odobeşti şi renumitele fleici gustoase la *Pincu Alter* str. Ghica Vodă 31.

DE VÂNZARE imobilul din Iaşi str. I. G. Duca (Muzeelor) No. 6 total sau în parte, foarte bună stare, instalaţie modernă.

DE INCHIRIAT Bulev. Ferdinang 15—13 (str. Gării) o cârciumă cu mai multe odăi, vad vechi. Liberă de astăzi. Mai multe prăvălii pentru galanterie, băcănie, frizerie complect instalată. O prăvălie p. cismărie. Libere de astăzi sau dela 26 Octombrie.

DE VÂNZARE butoaie noi toate mărimile. A se adresa d-lui Solomon Goldenberg str. Golia No. 3.

SE OFERĂ GAZDĂ cu cu pensiune complectă la familie onorabilă pentru elev liceu. Preţ convenabil. A se adresa la ziar sub Doctor.

DE VÂNZARE casă, atenanse, grajd pentru vite, având şi 2000 m. p. teren, în total sau în parte, în apropierea pieţei Nicolina.

Adresaţi ziar sub G. S.

x Banii investiţi în material bun rămân veşnic: Bani. Material bun, numai la „*Cămila*".

ŞCOALA de DANS
Str. Lăpuşneanu 24
Inscrieri prânz 11-1 seara 7-9

ULTIMA ORĂ

O nenorocire lângă Dorohoi

Soţia marelui moşier Goilav

se împuşcă din imprudenţă

Dorohoi 15.—Parchetul local a fost înştinţat despre o impresionantă nenorocire, petrecută în com. Havârna (jud. Dorohoi).

D-na Maria Goilav, de 28 ani, soţia cunoscutului moşier d. Luca Goilav, manevra cu o armă de salon, fără să ştie că e încărcată.

Arma însă s'a descărcat şi glontele a pătruns în pieptul d-nei Goilav. Primele ajutoare i-au fost date de un medic venit cu maşina din oraş.

Cazul a produs o vie impresie la Dorohoi, unde d-na Goilav este bine cunoscută.

Epidemie de febră tifoidă

La Dorohoi s'au înregistrat câteva cazuri de febră tifoidă care — din fericire — nu sânt în formă gravă.

Consiliul d higienă a dat delegaţie d-lui dr. Enăchescu să ia măsurile dictate de împrejurări.

Ieri s'a declarat şi un caz de tifos-exantematic.

Expoziţie de fructe

In localitate s'a deschis cu o desobită solemnitate expoziţia de fructe, organizată de Camera de agricultură din Dorohoi. Expoziţia e vizitată de un public numeros. *Sandy*

Bandiţii au încercat să asasineze

un inspector silvic şi o doamnă

Cernăuţi 15. — Inspectorul Silvic Friederich Picker, împreună cu d-na inginer Inia Nidiu au făcut o plimbare într'o pădure din apropierea oraşu'ui.

La un moment dat, au fost întâmpinaţi de trei indivizi care au deschis un foc viu de arma asupra escursioniştilor.

Aceştia din urmă s'au adăpostit sub un tufiş şi au scăpat cu viaţă.

In urma cercetărilor, au fost arestaţi Ilie Hacman care a declarat că el împreună cu alţi tineri au voit să ucidă pe inspector şi d-na inginer, pentru a-i jefui de îmbrăcăminte şi bijuterii.

Accident nenorocit

Săteanul Mihai Roslevschi din com. Stânceni a fost strivit de o curea de moară, unde venise să macine făină.

P. B.

ORA 1

Accidentul grav

al unui colonel la Bucureşti

Bucureşti 15. — Un grav accident s'a întâmplat azi pe calea Moşilor. D. col. Constantin Gorcovici domiciliat în str. Episcopul Radu a fost călcat de un autobuz. In stare foarte gravă victima a fost dusă la spital.

Comisia de anchetă Skoda

Buc. 15.— Comisiunea de anchetă „Skoda" s'a întrunit azi. S'au depus unele rapoarte, care au fost discutate. Unii raportori însă n'au putut depune referatele întrucât trebue să continuie cercetările. Pe această chestiune s'a iscat o vie discuţie.

Alţi doi soldaţi bolnavi de dalac

Galaţi 15. In spitalul militar din Galati au fost internati doi soldati veniti dela Mamaia, prezintând simptome de dalac. Astăzi se va face analiza.

Un paraşutist cade într'o cuşcă cu lei

Londra 15.—La manevrele de la Wessington s'a înregistrat o scenă impresionantă. Un paraşutist a căzut în cuşca cu lei a unui circ.

Fiarele s'au repezit să-l sfâşie. Cu mare greutate dresorul a reuşit să-l scoată din cuşcă pe paraşutist care s'a ales cu răni grave.

DIVERSE

— *Suveranul a semnat astăzi jurnalul de prelungire a regimului excepţional.*

— La Cernăuţi a produs senzaţie dispariţia d-nei Elena Leuca în etate de 22 ani, soţia antreprenorului băilor populare. Se fac cercetări.

— La Buzău a fost arestat satirul Alexandru Mărgărint, care a violat două fetiţe.

Mica Antantă admite în principiu

atitudinea Poloniei în chestia minorităţilor

Insă face rezerve în ce priveşte tactica întrebuinţată

Geneva 15.—Consiliul Micii Antante a discutat ieri propunerea Poloniei în chestiunea controlului minorităţilor.

Mica antantă priveşte favorabil, în principiu, punctul de vedere polonez, —adica: sau controlul să se generalizeze la toate statele; sau să fie suprimat.

Mica Antantă, însă, nu-i de acord cu tactica Poloniei, de a denunţa unilateral clauza minorităţilor; şi nu aprobă tonul declaraţiilor d-lui Beck.

In şedinţa de ieri a consiliului L. N. delegaţii Franţei, Angliei şi Italiei au avut o atitudine unitară, contra Poloniei.

Faptul provoacă impresie.

D. Barthou a declarat ieri că a rămas stabilit definitiv să se procedeze imediat la primirea Rusiei în Liga Naţiunilor.

S'a suparat China

Ziarul chinez „Ceng-Iau" din Şangai, scrie că China se va retrage din Liga Naţiunilor, dacă delegatul chinez nu va fi reales în consiliu.

Un săţean îşi răneşte grav socrul

Crima din Rediul-Mitropoliei

O crimă oribilă s'a săvârşit astă noapte în comuna Rediul-Tatar din jud. Iaşi.

Locuitorul Gheorghe Pavel din acea comună se întorcea dela cârciumă, unde a chefuit. In drum spre casă, s'a întâlnit cu soţia sa, care se ducea la cârciumă.

O violentă discuţie a izbucnit între ei. La un moment dat, Pavel şi-a ieşit din fire şi a început să-şi lovească soţia. In acel moment a apărut şi socrul lui Pavel, anume C. Prisacariu care se ducea spre casă, având în mână o coasă.

El a intervenit spre a curma ciarta dintre cei doi soţi. Ginerele său a luat coasa din mâna socrului şi a început a-l lovi.

Victima s'a prăbuşit în nesimţire la pământ, având răni la cap şi pe trup. Rănitul a fost adus la Iaşi şi internat la spitalul Sf. Spiridon.

Criminalul a dispărut şi este căutat de jandarmi.

Agresiune criminală

O gravă agresiune petrecută în judeţul nostru, a fost adusă la cunoştinţa legiunii de jandarmi din localitate.

Pe când sătenii Vasile şi Alexandru Vicol, Gh. Constaneache, Gh. Bumbază şi Grigore Vicol din com. Cornesti (Iaşi), se întorceau de la imaşul d-lui Ion Scânteie unde duseră vitele la păscut, au fost întâmpinaţi de acesta din urmă, care i-a ameninţat cu revolverul, fiindcă-i călcaseră proprietatea.

Sătenii au ripostat, maltratând îngrozitor pe Scânteie.

Victima a fost transportată la spital, unde a rămas internată.

Agresorii au fost arestaţi şi predaţi legiunei de jandarmi, în vederea cercetărilor.

REP.

Ştiri poliţieneşti

Atac în stradă

Un locuitor crunt maltratat

In str. Aurel Vlaicu 67, a fost găsit zăcând în nesimţire locuitorul Gh. Şoltuz, domiciliat în acea stradă.

După ce i s'au dat primele ajutoare, el şi-a revenit în fire, declarând că a fost crunt maltratat cu ciomegele de locuitorii I. Patraşcu şi I. Gafa din str. Minotamului. Victima însă a cerut să nu se pedepsească agresorii, deoarece e un om căruia nu-i place să se răzbune...

Jefuirea unor soldaţi. — Soldaţii Alexandru Cerna de la legiunea mobilă de jandarmi din Cernăuţi şi N. Prisăcaru dela Regimentul 1 C. F. R. Focşani, au fost prădaţi prin „grant" de trei pungaşi, care i-au atras în str. Silivestru.

Li s'au furat portofelurile în care aveau fiecare câte 5 600 lei.

— Câte un furt s'a comis la d-nii C. Dimitriu din str. Sărăriei 6 şi Agap Mogâdici din str. Cizmăriei 2- Rep.

x **Dr. Brener** *specialis mamoş*, boli de femei. Cons 2—6 d. m. în str. Lăpuşneanu

Incercare de jaf în str. Sf. Lazăr

O îndrăzneaţă încercare de jaf s'a întâmplat azi dimineaţă în str. Sf. Lazăr.

Pe la orele 7 şi-a făcut apariţia în curtea d-lui Maer Katz din str. Sf. Lazăr 77, un tânăr de statură mijlocie, îmbrăcat în haine caraghioase.

El a intrat în casa proprietarului şi părând a cunoaşte perfect ordinea lucrurilor, a scos dintr'un dulap un cleşte, un sfredel şi alte scule, cu care se pregătea să comită o spargere.

Apoi s'a îndreptat spre locuinţa vecină a d-lui Herman Kainsohn; însă în momentul când să pătrundă în camere a fost simţit şi a dispărut sărind gardul.

Cazul a fost adus la cunoştinţa poliţiei, care a început cercetări pentru prinderea răufăcătorului ale cărui semnalmente sunt identice cu acele ale unui temut bandit urmărit de chestura locală.

Rep.

Cazul impresionant

al unui elev de liceu

Chişinău 15 — Precum am anunţat la timp, elevul Boris Guţu din clasa şaptea a liceului comercial a fost eliminat din şcoală şi dat în judecată pentru că ar fi furat nişte monede vechi din muzeul liceului.

Adânc deprimat, elevul a încercat să se sinucidă, înghiţind o puternică otravă.

A stat câteva luni în spital, de unde a ieşit zilele acestea.

Eri judecătorul de instrucţie a dat ordonanţă de neurmărire, stabilindu-se că furtul a fost comis de alţi elevi.

Părinţii elevului Guţu au hotărât să dea în judecată direcţia liceului.

Vizita la Sofia

a regelui Alexandru

Sofia 15.— D. general Dimitrievici, mareşal al Curţii din Belgrad, a sosit la Sofia pentru a fixa amănuntele vizitei regelui Alexandru.

Regele Jugoslaviei soseşte la Sofia în ziua de 27 Septembre.

Cum a fost sărbătorit azi dimineaţă

profesorul Gh. Nădejde

Azi dimineaţă în sala de festivităţi a gimnaziului „Ştefan cel Mare" a avut loc serbătorirea veneratului profesor ieşan d. Gh. Nădejde.

Au participat toţi profesorii şcoalei şi numeroşi absolvenţi.

Cuvântări omagiale au rostit d-nii prof. Poolitaru, Belisarie, absolvent din anul 1894, senator Herovanu, căp. Ostapovici, Aurel Golimas şi B. Causanski.

Tuturor le-a răspuns serbătoritul.

S'au instituit două premii pe numele d-lor Nădejde şi prof. Briul ce vor fi atribuite celui mai merituos şi celui mai sărac absolvent al şcolii.

„Săptămâna fructelor"

O cramă improvizată

în grădina Teatrului Naţional

„Săptămâna fructelor" va fi inaugurată în mod oficial mâine la ora 10 dimineaţa, în pavilionul special amenajat în faţa caselor Braunstein.

In acest scop a avut loc azi dimineaţă o consfătuire între d-nii primar Osvald Racoviţă, prefect de judeţ T. Zipa, I. C. Teodorescu şi N. Stroici preşedintele Camerei Agricole, stabilindu-se programul festivităţii şi a mijloacelor ce trebuesc puse în aplicare pentru ca „săptămâna fructelor" să fie încheiată cu succes.

In afară de standul din Piaţa Unirii, unde va fi o expoziţie generală a fructelor şi struguri'or din jud. Iaşi, s'au instalat câteva gherete, unde poama se va vinde cu 2—3 lei kilogramul.

S'a luat dispoziţia ca toate magazinele de fructe din oraş să fie frumos împodobite în tot cursul săptămânii viitoare.

In grădina Teatrului Naţional, ieşenii vor putea urma o cură de struguri. Tot aici în prezenţa publicului se va fabrica vin la câteva teascuri, iar mustul se va vinde cu 8 lei litrul.

Azi după amiază se va şti dacă solemnitatea va fi onorată şi de prezenţa d-lui ministru Manolescu-Strunga. Nst

D. Mihalache va lua lecţii în Italia

pentru a-şi preciza reformele

Bucureşti 15. — Comitetul de raportori ai partidului naţărănesc se va întruni din nou, pentru redactarea programului.

Prima şedinţă va avea loc Joi 20 Sept.

*

D. Mihalache a proectat să plece în Italia pentru a studia instituţiile fasciste.

Se spune că d. Mihalache vrea în special să se inspire de la fascişti, pentru reforma Senatului român,

Şeful naţ-ţărănist vrea un Senat pe baze corporatiste şi cu rol pur consultativ. Se gândeşte şi la desfiinţarea senatorilor de drept; iar pentru alegerea Maturului Corp, să se renunţe la actualele colegii speciale.

O declaraţie a d-lui Iorga

Intâlnit la Sinaia de un redactor al „Curentului" şi întrebat asupra situaţiei politice, d. prof. N. Iorga s'a limitat să declare următoarele!

— „Eu nici nu aspir, nici nu conspir".

INFORMAŢIUNI

x *Un prieten aflat la Mamaia, în tabăra Reg. 2 antiaerian, ne scrie un lucru demn de reţinut.*

Când s'a produs alarma, în legătură cu cazurile mortale de boală, —deşi se crezuse că-i vorba de holeră— ofiţerii regimentului au dat dovadă de un devotament rar.

D-nii col. Iliescu, col. Nicolau, maior Chirculescu şi ceilalţi ofiţeri, au stat tot timpul în mijlocul soldaţilor, îmbărbătându i şi supraveghind îngrijirea lor.

Această frumoasă atitudine e un titlu de onoare, omenie şi înaltă conştiinţă a datoriei, pentru comandantul şi ofiţerii Reg. 2 art. antiaeriană.

x Tribunalul de Tecuci a achitat ieri pe studenţii ieşeni arestaţi şi judecaţi pentru contravenţie la legea ordinei în stat.

x Şcolile particulare primare încep cursurile Luni 18 Septembrie.

x *„Momentul"* de mâine (4 pagini 1 leu) cuprinde un material viu.

In cuprins: cu'ise inedite de la adunările naţional-ţărăniste din Bucureşti; destăinuiri cu operaţiile de la impunerile fiscale; ecouri palpitante despre întâmplările curente; numeroase cronici, aspecte şi reportagii.

x Facultatea de medicină din Iaşi a dispus să se afişeze că la învăţământul farmaceutic se primesc 50 de studenţi noi.

x In apropiere de staţia Iaşi, un tren personal s'a ciocnit aseară cu o garnitură de manevră. Nu s'a înregistrat nici un accident de persoane.

Au fost avariate patru vagoane. Pagubele se ridică la 30 mii lei.

Se cercetează.

x **Foot-ball.**—Azi după amează are loc la parcul sportiv matchul de foot-ball între echipa „Franco-Română" din Brăila şi „Victoria c. f. r." din Iaşi; iar mâine după amează aceiaşi echipă va juca cu „Textila M. V.".

Comitetul şcolar al Seminarului „Veniamin Costache" Iaşi

CONVOCARE

Dom ii membrii ai adunării generale a comitetului şcolar al Seminarului „Veniamin Costache", sunt convocaţi a 2-a oară în şedinţă, pe ziua de 16 Septembrie 1934, ora 11 a. m. în localul Seminarului, la ordinea zilei fiind:

1. Votarea întrebuinţărei fondului de rezervă la construcţia anexă a localului.

2. Votarea gestiunei comitetului şcolar pe anul 1933.

Comitetul şcolar

DE INCHIRIAT apartament 3 camere, parchet, baie instalată, 2 bucătării, garaj. Lei 35.000 Vizibil. 3—7. Strada Cişm. Păcurari, 10.

RĂCEALĂ, DURERI DE DINŢI, Dureri REUMATICE alină

JAWOL

Magazinul CRISTIAN

STR. LĂPUŞNEANU

anunţă clienţelei sale că a primit

stofele de toamnă şi iarnă

Preţurile cu metru sunt cele mai ieftine din oraş.

INFORMAŢIUNI

x **Dl. prof. dr. I. Tănăsescu** *fiind reîntors în localitate, anunţă că şi-a reluat consultaţiile în cabinetul d-sale din str. Corot No. 6 (orele 1—4 a. m.).*

x *Reîntorcându-se* în localitate, dl. Dr. Pollack consultă zilnic în str. Lăpuşneanu.

x Un restaurant de prim rang care şi-a asigurat prin serviciul său aprecieri unanime este *bereria şi restaurantul* ***Luther*** din Piaţa Unirei.

x Materialul „Cămila" e rezistent ca... *„Cămila"*.

IN 3 ORE veţi râde azi atâta ***LA ROXY*** cum n'aţi râs tot anul. Se reprezintă **Povestirile D-rei Hoffmann** cu ANNY ONDRA şi PAT şi PATACHON Cavaleria în — zdrenţe şi complectări — numai cu 8 şi 12 lei intrarea

Mâine Duminică 16 Sept. ora 10 dimineaţă la Phoenix cu 8 şi 5 lei se reprezintă ***CARMEN*** cu Charlie Chaplin 5 FETE IUBESC cu Silly Symfonie

Grădina Pomul Verde

Inchiderea stagiunii de vară

Ultimele 2 Reprezentaţii

Astăzi Sâmbătă 15 Septemb

celebrul star mondial

Himan Prizant

joacă seara

O nuntă în Azil

IN ANUL 1933 s'a împărţit de către

Librăria „HACHETTE"

următoarele cadouri:

568 ceasornice
475 serviete piele
860 stilouri cu peniţa de aur
320 bricege
180 penale complecte
210 creioane mecanice
454 volume literare

etc. etc.

In acest an, au sosit cantităţi mult mai mari, astfel că vom putea satisface toate cererile.

„Postăvăria Avântul"

FRAŢII FISCHLER

Iaşi Str. Ştefan cel Mare No. 29. Telefon Nr. 150

Marele deposit de vânzare pentru engros şi detail al produselor

Fabricelor de postav şi Ţesături de Mode din Braşov

W. Scherg & Co.

S. A. Braşov

ANUL XXX No. 8224

2 (doi) lei exemplarul

MARȚI 18 SEPTEMBRIE 1934

ABONAMENTE
Lei 600 . . . . pe un an
„ 300 . . . . . „ 6 luni
„ 150 . . . . . „ 3 „

ATELIERELE TIPOGRAFICE
IAȘI. — STR. LĂPUȘNEANU 37

OPINIA

Ziar popular cotidian

PREMII GRATUITE
Bon No. 49
OPINIA

Invățământul la sate

Analfabetism și politicianism

Intre chestiunile generale de organizare a școalei noastre primare, atențiunea factorilor conducători și a opiniei publice a fost și este indreptată asupra stârpirii *analfabetismului* și *semianalfabetismului* — această rușine ce o sufere populația satelor noastre pe nedrept — dată fiind inteligența naturală a poporului român și spiritul său de discernământ al realităților.

Nu din vina poporului, nu s'a reușit a se influența temeinic mințile sătenilor despre raportul între știința de carte și factorii gospodăriei sătești.

Măsurile prescrise de legile și regulamentele școlare, pentru aplicarea obligativității, nu s'au aplicat de cât într'o mică parte, datorită *amestecului politicianismului in școli*, iar unii dintre invățători făcându-se cozi de topor s-au rărit ei înșiși populația școlară, prin concesiuni forțate sau binevoitoare, în aplicarea legii obligativității, cu strictețea cerută de interesele superioare ale statului.

Intre alte cauze a analfabetismului, este și lipsa de școli și de invățători cari să satisfacă toată populația satelor.

Iar una din cauzele fundamentale, raportând interesele generale ale școalei și rolul învățătorului la așezarea temeinică a temeliei statului, prin școala primară, este aceea că s'a neglijat redresarea conștiinței cetățenești a sătenilor de către toți factorii culturali din lumea satelor și din afară. *Nu s'a făcut totul ce se putea face.*

Otrava politicianismului și a demogogiei a dogorât sufletul reînviorător și animator al energiei naționale din sufletele sătenilor și a factorilor culturali.

Din conflictele de conștiință, contrarietăți, desamăgiri, neputându-se înfăptui un front comun de luptă în propaganda culturală, evident că rezultatele activității educative și culturale n'au putut să fie cele dorite și așteptate, pentru punerea în valoare a vieții individului și a statului.

Dacă s'ar fi pătruns temeinic idea, că acțiunea învățământului trebue să aibă ca obiect, nu numai influența asupra copiilor, ci trebue să se întindă și asupra omului de toate vrâstele, de toate stările și în diverse situații ale vieții, procurându-i-se surse puternice de instrucție, educație și folosință, și pentru individ aparte și pentru societate; de bună seamă, că așa zisele **școli superioare sătești**, ar fi fost întăp uite concomitent cu redresarea conștiințelor tuturor factorilor culturali din lumea satelor și cu *redresarea școalei primare sătești.*

VICTOR MUNTEANU

Misterul unei catastrofe

Tragedia vaporului american „Morrocastle" n'a fost încă deplin lămurită. Se presupune că ar fi vorba de o mână criminală, care a incendiat marele vapor.

In clișeu: William Warm, primul ofițer al vasului „Marocastle", împreună cu soția sa.

IDEI ȘI FAPTE

Protecția minorităților

și Liga Națiunilor

Intr'o ședință recentă a consiliului Ligii Națiunilor, colonelul Beck delegatul Poloniei, a declarat că țara sa renunță la orice colaborare cu organele internaționale, în ceiace privește controlul asupra felului cum se aplică sistemul pentru protecția minorităților.

Discursul d-lui Beck care a stârnit senzație, a avut darul să împartă pe membrii consiliului în două tabere. Fiindcă, precum se știe, nu toate statele au fost supuse acestui control. Reprezentanții Angliei și ai Franței bunăoară s'au grăbit să protesteze împotriva intenției Poloniei, susținând că e vorba aici de o încercare mascată de a răsturna tratatele de pace (Angliei și Franței le place să controleze pe alții; nicidecum să fie ele însele controlate de cineva!)"

Mica Antantă în schimb, admite în principiu atitudinea dârză a Poloniei. Și pe bună dreptate. Căci nu e logic ca în timp ce unii se lasă controlați, altora să li se permită a se sustrage acestei obligațiuni. „Sau generalizarea măsurii — spun delegații țărilor mici și mijlocii — sau abrogarea ei totală!

Se constată astfel o profundă deosebire de vederi între Statele—membre a Ligii Națiunilor—deosebire care, să sperăm, nu va duce totuși la un conflict grav. Fiindcă, oridecâteori s'au înregistrat la Liga Națiunilor asemenea ieșiri violente a celor mici și nedreptățiți — neînțelegerile erau totuși aplanate în cele din urmă și puterilor mari, adica Angliei și Franței, li se rezerva întotdeauna câștigul de cauză. Probabil că așa se va întâmpla și de data aceasta.

Dar cu protecția minorităților cum rămâne? Răspunsul e foarte ușor de dat: rămâne, așa cum a fost; indiferent dacă măsura controlului va fi generalizată sau pur și simplu abrogată.

Totul e și în această privință în funcție exclusivă de voința guvernanților de pretutindeni; în funcție de regimurile politice în vigoare. Nicidecum de pactele internaționale și de controlul anemicei instituții dela Geneva.

I. L. BASARABEANU

Miss Europa 1934

despre bărbați, căsătorie și fard

Am relatat că la Londra a avut loc zilele trecute concursul internațional de frumusețe, la care au participat candidate din 23 state. La acest concurs s'a desemnat Miss Europa pe anul 1934, fiind aleasă tânăra Esther Trivoner (Miss Finlanda).

Noua „regină a frumuseții" din continentul nostru este o țatenă fermecătoare, cu o siluetă sculpturală. Miss Europa a fost asaltată de ziariști, care i-au pus tot felul de intrebări. Printre altele d-ra Esther Trivoner a declarat:

— „Nu-mi place fardul exagerat. Pudra și rouge-ul trebuesc întrebuințate în mod rațional, numai atât cât e necesar să învioreze figura. Când însă fardul cade în exagerare, atunci devine caraghios, respingător.

Fardul nu este numai obișnuință. In bună măsură, e o chestie de gust, de rafinament; e o adevărată artă".

•

Intrebată ce părere are despre bărbați, Miss Europa 1934 a răspuns:

— „Bărbații nu pot fi judecați în bloc. Evident, sânt unii buni și alții răi. In genere însă, se poate spune că pentru bărbați femeia nu există decât prin fizic. Femeia frumoasă este femeia succesului. Asta mă bucură acum din punct de vedere personal, dar mă mâhnește în ce privește sentimentul de solidarizare cu sexul meu".

La intrebarea ce crede despre căsătorie, Miss Europa a spus:

— „Căsătoria, ca orice în viață, are avantagii și cusururi. Eu nu pot să mă pronunț decât din cele ce am auzit și am cetit despre căsătorie. Și îmi dau seama că mai ales pentru noi femeile căsătoria este frumoasă și necesară, adică avantagiile întrec defectele. Și când spun aceasta, mă gîndesc îndeosebi la cel mai nobil rol al femeii, la rolul de mamă".

•

Dela Londra Miss Europa 1934 va pleca în America, unde va participa la concursul pentru alegerea celei mai frumoase fete din lume (Miss Universum).

Bancnote pe străzi

O metodă de a încerca cinstea oamenilor

Un caz original s'a înregistrat la Bristol (Anglia).

Un ciudat englez anume John Morning a găsit o metodă interesantă de a încerca cinstea oamenilor.

Timp de câteva zile, el a lăsat în diverse străzi pe trotuar câteva bancnote pe care era scris: „Această bancnotă aparține lui John Morning, Oliverstreet 178 W".

Omul a așteptat mai multe zile, dar niciunul dintre cei ce au găsit bancnotele n'a venit să le restituie. Ceiace dovedește că chiar în Anglia, e riscant să pui la încercare cinstea oamenilor în aceste vremuri de criză.

Scrisori din Botoșani

DOI ARTIȘTI PLASTICI

Rodica Soroceanu și Peer Merlöe

In afară de faima făinei de lux cu 3 zerouri, pentru acela cari se obosește să vadă în Botoșani mai mult decât statuia ostașului erou care încă n'a reușit să-și descarce revolverul,— acest oraș moldovenesc, pulsează de o discretă viață aristocratică, manifestări făcute să mulțumească toate preocupările și toate preferințele.

Cochet, bine intreținut, Botoșaniul nu evoluiază în orbita vre unei metropole; își are artiștii lui, mecenii lui și publicul lui. Numai așa se poate explica succesul de care totdeauna se bucură orice început. Artiștii nu-l ocolesc, iar publicul manifestă acea suplă înțelegere lipsită de snobism.

Iată de ce nu ne-am mirat de ocazia ce ni-a fost dată, să asistăm la vernisajul expoziției de pictură și sculptură a d-rei Rodica Soroceanu și a d-lui Peer Merlöe.

*

D-ra Soroceanu este absolventă a clasei regretatului maestru Ștefan Dimitrescu. Expune o serie de portrete și natură moartă.

In afară de portrete în care tinereasca acuitate a tinerei artiste a știut să fixeze pe trăsături o viață fugitivă, se remarcă mai ales florile, gaoafe ce par a fi subiect preferat, tratate cu generozitate de culoare, de o senzuală rospățime și greutate.

Expozanta reacționează cu bogăția și inconștiența primei maturități, atunci când instinctul trece peste piedici pe cari de-abia cercetarea serioasă și technica desăvârșită de mai târziu le descoperă. Iși caută încă maniera, împrumutând directive care converg parcă spre schematismul plin de miez a unui Van Dongen. Iată un temperament ce-ar trebui prin grija oficialității, transpus într'un mediu occidental, binecuvântat prilej de o mie de învățăminte și mișcări de autocritică.

•

Alături de d-ra S. expune un sculptor în maturitatea forței de creație, d-l Peer Merlöe danez, care după mari succese în străinătate și mai ales la Viena, s'a fixat la Botoșani, orașul originar al doamnei Peer Merlöe.

Sculptura d sale în lemn impreunează un sentiment medieval conținut cu acea tendință modernistă de exotic și decorativ. Luptând cu dificultățile inerente ale acestei delicate și atât de puțin cultivată arte, sculptura în lemn, d-l Peer Merlöe ne dă atitudini de un liric senzualism, temperate de acea patină ce pare culoarea timpului.

Fascicolele de lumină, ce se inseră pe planurile nudurilor atenuiază caracterul sobru al acestui gen sculptural.

In animale dl. Merlöe reușește simplificări și atitudini evocându-ne animalierii francezi moderi, Pompon și Hernandez.

Insfârșitul grotescul măștilor și al sculpturei Negre, atât de en-vogue, este veredic fixat.

Deși în momentul acesta, Botoșanii beneficiază și de fastul Concursului Hipic, mondanitățile s'au împărțit pe versantele unui just echilibru, știind publicul să dea Cezarului ce-i a Cezarului.

Coresp.

DIN TOATA LUMEA

A înebunit la operație. — Un caz impresionant s'a întâmplat la o clinică din Cardiff (Anglia), în următoarele împrejurări:

Un tânăr anume Joe Kraft fusese adus la spital și supus unei operațiuni la stomac. In timpul intervenției chirurgicale pacientul s'a trezit și a privit cum medicul lucrează în abdomen. Bolnavul a fost cuprins de o spaimă atât de puternică, încât a început să țipe ca o fiară. El a fost imediat cloroformizat și chirurgul și-a continuat operația, care a reușit deplin.

Din cauza spaimei însă, pacientul a înebunit și a fost internat într'o casă de sănătate. Familia lui l-a dat în judecată pe medic, pentru neglijență.

•

Celibatari până la 50 ani. — La New York există de câțiva ani un club al burlacilor, care au decis să nu se căsătorească niciodată. Acum tot la New-York s'a înființat un nou club de celibatari, care se arată mai conciliantți.

Ei au decis să rămâie holtei până la etatea de 50 ani. După această vârstă însă, sânt liberați de angajament și se pot însura după voie.

Interesant este că acest nou club a reușit să obțină un număr mai mare de membri decât primul.

•

O păcăleală la menajerie. — La Gyor (Ungaria) se instalase de curând o menajerie. Afacerile erau însă mizerabile și atunci directorul menajeriei a recurs la un truc original. El a anunțat prin afișe că intrarea la panoramă este complect gratuită.

Bine înțeles menajeria a fost atunci vizitată de un public numeros. Spectatorii au avut însă o surpriză neplăcută. In sală se aflau alte afișe, cu înștiințarea: „Intrarea este liberă, dar ieșirea e cu plată".

Și într'adevăr, la ieșire se afla un taxator, care a incasat un sfert de penge din fiecare persoană. Numai în felul acesta menajeria a izbutit să strângă o sumă de bani, spre a putea pleca în alt oraș.

Triste vremuri!

•

Fiscul și barba. — O întâmplare originală se relatează din Boise (Statele-Unite).

De mai mult timp era acolo urmărit un anume Edward Cold, pentru plata unor impozite. Contribuabilul era cunoscut ca un om tânăr, bine îmbrăcat. Or la locuința lui Cold, perceptorul găsia regulat un bătrân cu barbă, în costum de țară. Acesta-i spunea că persoana căutată e plecată din oraș.

In cele din urmă însă, s'a descoperit că bătrânul nu era altul decât tânărul contribuabil. El își lăsase barbă și mustăți; se îmbrăcase ca un țăran și nu părăsia locuința, numai pentru a deruta fiscul și a evita vânzarea lucrurilor.

Consecința a fost însă că necăjitul contribuabil va avea acum și mai mult de furcă. Iar fiscul îi va lua poate și... barba!

INSEMNĂRI

Chiulul legal

sau Oastea lui Papuc

S'a discutat, s'a votat, și acum e vorba să se aplice, pregătirea pre-regimentară. Să invețe, adică, toți copiii, înainte de a-i lua la oaste, taina lui „la stînga'mprejur" și a vestitului „înapoi fuga-marș"..

In Germania, dacă Hitler a organizat o asemenea armată, e că l-au obligat împrejurările și conferința dezarmării. Hitler, n'are voie să aibă decât 100.000 de oameni, armată permanentă. Noi, putem să ne îmbrăcăm toți oștășește, cu neveste cu tot, că nu ne zice nimeni nimic.

In ce privește pe Mussolini cu „ballila" lui, a vrut să-i crească pe copii, nu cu pușca în mînă, dar, sub acest pretext, cu doctrina fascistă în suflet.. Era vorba de politică de principii, în Italia. Pe când la noi...

Insfârșit, avem instrucție pre-regimentară. Măsura se va aplica, și, o oaste de copii, oastea lui Papuc din poveste, intră la treabă.

...Cred că, singurii mulțumiți, din această afacere, sunt copiii... Nu cei care invață serios; ceilalți...

...Pe vremea mea, cînd trăgea cineva chiulul, dacă era dimineață, se băga în Copou, la tufari; iar după-masă, la Sidoli.

Acuma însă, a murit epoca noastră, a chiulului pe sub mînă. Vine chiulul legal, votat de parlament și aplicat cu strictețe...

— Unde-o pleci? Ai matematecă.

— La „ezercițiu"... Am de dresat recruți suplimentari...

— Du-te, fiul al Patriei...

...Și chiulul e gata.. 3 zile pe săptămînă, oficiale; încă una-două, din buzunar, și cartea se va lega, țeapăn, de gard.

Alexandru Pogonat

Unc adou original pentru Liga Națiunilor

La sediul Ligii Națiunilor de la Geneva s'a primit zilele trecute o colivie cu patru hulubi albi, purtând ramuri de măslin.

Colivia a fost trimisă de asociația pacifistă de la Copenhaga, porumbelul cu ramura de măslin fiind, după cum se știe, simbolul păcii.

Hulubii vor fi depuși probabil în coridorul sălii, unde se țin conferințele de dezarmare. Astfel simbolul va fi; rămâne numai să se realizeze și pacea!

Un mare adversar al tuberculozei

Profesorul Leon Bernard

Știința medicală franceză a suferit în ultimul timp câteva pierderi mari. După Calmette și Roux, a urmat Leon Bernard, care a fost răpus în plină activitate, de o boală scurtă.

Profesorul Leon Bernard, pe care publicul românesc l-a cunoscut cu ocazia vizitei din România în urmă cu câțiva ani, a fost unul din cei mai mari higieniști ai Franței.

Pornit dintr'o familie foarte modestă, Leon Bernard a reușit, grație marilor sale calități să ajungă la cele mai înalte situațiuni: profesor universitar, membru al academiei de medicină, președintele consiliului superior de higienă al Franței, secretar general al uniunei internaționale a tuberculozei etc.

Deosebindu-se de ceilalți higieniști și bacteriologi, care se mulțumesc cu activitatea de laborator și cabinet, omul acesta a știut să coordoneze rezultatele activității medicale cu problemele sociale, luptând pentru realizarea practică a dezideratelor științei.

Leon Bernard a fost un *higienist de acțiune.*

Opera capitală a lui Leon Bernard este studiul și combaterea tuberculozei.

Problema tuberculozei este imensă și el a abordat-o atât din punct de vedere clinic, cât și ca om de laborator și ca higienist.

Studiile lui clinice asupra tuberculozei în genere și asupra formelor de început al tuberculozei pulmonare în special, rămân unice.

Fiindcă știința bolilor de plămâni este mult complicată de o serie de semne și termeni, moșteniți din secolul XVIII, care nu indică nimic, dar care încurcă și induc în eroare pe medicul debutant. Leon Bernard a căutat să simplifice acest domeniu promițând și o lucrare mare în acest sens.

Acei care, ca semnatarul acestor rânduri, au avut norocul să lucreze sub auspiciile lui, știu cât suflet și câtă înțelegere punea L. B. la studierea fiecărui caz în parte. Acest savant dotat cu o voce melodioasă, o memorie vastă și o inteligență rară știa să facă pe cât de interesante pe atât de plăcute lecțiile sale. Fiecare causerie în sală de bolnavi sau la catedră, aducea câte o ideie nouă.

Leon Bernard a fost, printre primii în Franța, care a adoptat și popularizat tratamentul tuberculozei pulmonare prin pneumotorax artificial.

In ultimii ani a fost preocupat de studiul și popularizarea tratamentului ambulatoriu al tuberculozei cu săruri de aur.

Dar opera cea mare de care se leagă numele lui Leon Bernard este profilaxia tuberculozei—armamentul antituberculos francez.

Urmând calea maeștrilor săi, el se atașează luptei contra tuberculozei, consacrându-i tot timpul său, toată energia sa și tot entuziasmul său.

Grație lui se crează în Franța la spitalul „Laenec" primul serviciu specializat pentru tuberculoși și dispensarul „Leon Bourgeois", unic în felul său, unde se duce lupta pentru depistarea tuberculozei în rândurile Parizienilor.

Dispensarul Leon Bourgeois din Paris, așa cum a fost organizat de Leon Bernard a servit lumei ca model.

Bolnavul, care vine la dispensar. este catalogat, studiat de aproape, urmărit și acasă. Dar nu numai bolnavul, ci toată familia este examinată și tot ce este bolnav este îndreptat automat spre spitale, sanatorii și preventorii. Fișierul de bolnavi al acestui dispensar și colecția de clișee prin felul cum sunt clasate, nu sunt întrecute nici de Americani.

Boala este smulsă din rădăcini, izolată și încercuită ca să nu se întindă.

Tot la spitalul „Laenec", Leon Bernard a organizat o

Continuare în pagina II-a

Cetiți

Ultima oră

Părinți și Elevi Cumpărați cărțile și rechizitele școlare dela

„Cartea Românească“

unde vă servește cinstit cu mărfuri bune și prețuri cu adevărat eftine.

Director *Vasile Lăzărescu*

DOCTOR
Corneliu Stoian
Genito-urinare, sifilis, venerice
Consultații 4—7
strada I. C. Brătianu 58

DOCTOR
I. SCHWARTZMAN
Fost asistent al clinicei din Paris
Boli interne și de copii
Specializat în boli de inimă, plămâni și rinichi.r
Diagnosticul afecțiunilor de inimă cu aparatul Electrocardiograf.
Tratamentul tuberculozei pulmonare cu pneumothorax artificial
Tratamente radicale pentru varice, eczeme și ulcer varicos
Consultă între 4—7
Str. Căpitan Păun 10. Telefon 11

Un scriitor american: Valentine Williams

Problema romanului polițist e încă în vigoare. Pentrucă nu poate s'o rezolve o conspirație de detractori.

E o naivitate să ataci, să negi, o literatură care obține din ce în ce mai mult orizont, mai multă vitalitate.

In romanul criminal se reflectează fața actuală a lumii. Trebue o izolare în imagine, în fantast'cul aventuros. Și realitatea a început să imite literatura polițistă. Viața lui Kreuger, existența lui Staw sky ce sunt, dacă nu două autentice romane de mister?

In literatura criminală este nevoie să se creeze certitudinea. Neverosimilul să fie cert, echilibrat.

D. Camil Petrescu, discutînd în „Rev. Fund. Reg.“ chestiunea romanelor polițiste, de grozavă actualitate la noi, examina un volum apărut într'o colecție populară și constata că literatura asta e stupidă pur și simplu. Dezolant e că dl. Camil Petrescu a nimerit un roman pol țist prost. Pentrucă cele bune sunt enorm de multe și dovedesc rafinament și subtilitate. Așa am putea să luăm un roman de introspecție prost, să dovedim acest lucru și ajungem la concluzia că toate romanele de introspecție sunt proaste.

Vrem să ne ocupăm de Valentine Williams care e un scriitor amer'can de mare reputație. Lucrarea lui principală e „Șchiopul“ căreia îi datorează celebritatea. Williams e superior și pre'erabil lui Pierre Benoit, care e încă romantic, sentimental, liric. Și tratează natura cu aceleași comparații.

Romanul lui Valentine Willeams a apărut în românește (Colecția celor 15 lei) tradus de d. C. Noica, autorul lui „Mathesis sau bucuriile simple“ esseuri premiate de „Fundațiile Regale“.

„Șchiopul“ e o viziune a Europei din timpul războiului. Nu războiul veritabil, cu vacarm și explozii, ci altul, mai teribil, mai misterios: Spionaju'. Spionajul a furnizat literaturii cele mai bizare drame și tragedii. Mata Hari“ sau „Domnișoara doctor“ și atâtea alte personaje, căzute într'o impenetrabilă negură sunt certificatele autenticității în ce privește literatura de spionaj.

Eroul lui e un ofițer în concediu, ajuns la Rotterdam, în Olanda neutră. Dintr'o simplă întâmplare, dintr'un accident comun: faptul că nu găsește o cameră la un hotel, e aruncat într'o Niagară de aventuri.

Pus față în față cu un cadavru, îi împrumută identitatea de agent secret în serviciul Germaniei. Astfel pătrunde într'o țară inamică și pleacă în căutarea unui om dispărut. Din întâmplare dă peste un document important, e dus chiar în fața Kaizerului. Dar ceiace e mai interesant este divulgarea spionajului sub toate aspectele.

Valentine Williams scrie precis, fără să-și permită elanuri de stil, cu o luciditate admirabilă. In fraza lui găsești detalii de subtilitate, de inteligență. Bineînțeles, celălalt erou al romanului e „Șchiopul“, un om fără nici o misiune oficială, dar care decide și condamnă cu o autoritate de care nu răspunde decât în fața împăratului.

„Auzisem, povestește eroul cărții, despre slăbiciunea Majestății sale pentru glumele în legătură cu infirmitățile altora“. Și asta o spune înaintea lui André Maurois!

După ce „Șchiopul“, canalia, spionul, e ucis, ziarele germane iau act astfel de moartea lui. „Cu regret anunțăm moartea subită, din cauza unui atac de apoplexie a doctorului Adolf Grundt, inspector secundar. Defunctul se ocupase mai mulți ani dearându-l cu unele instituții de binefacere de sub înaltul patronaj al Impăratului. Majestatea Sa îl consulta deseori pe doctorul Grundt în ceeace privea împărțirea sumelor alocate anual pentru binefaceri“.

•

Negreșit, acest scriitor american trebuie trecut printre dinamici. Și cu atât mai mult cu cât o colecție ieftină, vexată de unele pene, care corespund unei mentalități constipate, neaierisite, ne pun în curent cu priveliștile contimporane ale literaturii universale.

AL. ROBOT

DOCTOR
D. Brănișteanu
Asistent Universitar
— Medic de Spital —
Boli interne
(Roentgen-Diagnostic)
Consult: 2-5 și după rendez-vous. Str. V. Conta 18

Iată o femeie inteligentă!

Ea nu stă toată vara la bucătărie pentru prepararea proviziilor alimentare de iarnă.

Dece s'ar necăji în fața cuptorului încins, prejudiciind farmecul ei de femeie, suportând și riscul nereușitei, când e cu atât mai simplu să se aprovizioneze direct, de la furnizorul ei preferat cu gustoasele CONSERVE GRIVIȚA. Are și dânsa ambiția lăudabilă a gospodinei să aibe cămara rece bine aprovizionată în timpul iernei pentru a putea servi membrilor familiei și invitaților tot ce e mai bun și proaspăt. Dar aceasta o realizează fără muncă istovitoare: ea alege din rafturile băcăniei cutiile de CONSERVE GRIVIȚA. Știe că Griviță prepară conservele sale, higienic, gustos, din fructe și legume selecționate.

CONSERVELE GRIVIȚA

Unde se mănâncă bine și eftin?
LA BERARIA „AZUGA“
DIN PIAȚA UNIREI
unde prețurile sunt accesibile oricui
Grădina și terasa de dans bine amenajate.
Orchestra specială delectează publicul.

Lucian Gavrilescu
avocat
Birou de notariat și executări
Cons: 8—9 dim. 5—7 seara
Iași, str. Palat 16

S'a deschis noul magazin
„Confecțiunea Franceză“
Str. Cuza Vodă 42
Depozit permanent de haine gata, îmbrăcăminte bărbătească, dame și copii.—Atelier special de croitorie. Funcționarilor C. F. R. și P. T. T. se acordă plata în rate lunare.

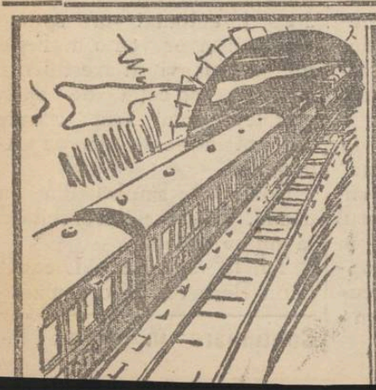

LA DRUM NU PLECAȚI FĂRĂ
TESTA
COMBATE IN SCURT
ATACURI DE GRIPĂ
FIORI-ARSIȚĂ
JUNGHIURI-MIGRENE
DURERI DE DINȚI

Industria ieșană

Morăritul la Iași

Uriașele instalații ale Moarei „Dacia“.— Ultimul cuvânt al perfecțiunii tehnice.— Morarii, brutarii și probema pânii

Problema pânei și a făinei este acum mai mult ca ori când la ordinea zilei. Deaceia continuând ancheta la instituțiile industriale, ne oprim la mori, spre a putea asculta cuvântul competent al conducătorilor industriei măcinișului din localitate.

După audierea reprezentantului morii „Fruchtman“, găsim indispensabil să stăm de vorbă cu directorii celei mai perfecte instituțiuni din acest gen *„Moara Dacia“*, d-nii Grossman și Haimovici.

Federalele și prețul grâului

Găsim pe d. Grossman, un industriaș afabil, care cu toată aglomerația de lucrări pe care le are de rezolvit, ni se pune la dispoziție cu toate amănuntele și lămuririle cari interesează.

In primul rând am pus în discuț e prețul grâului în raport cu prețul făinei și agitația brutarilor în această privință.

Industriașul ieșan d. Grossman se arată mirat de afirmația atribuită pr marului municipiului, că prețul grâului ar fi de 36.000 lei vagonul; când știut este că prin măsurile de valorificare, grâul este plătit de federale cu 43 mii lei.

— „Care producător are să vie la mine să vândă cu 36 mii, când depozitul federalei care este la doi pași de aici, plătește 43 mii lei? Noi suntem chiar siliți să plătim grâul mai scump, ca să-l putem obține“.

Un milion pe zi

După cât ne spun directorii morii „Dacia“, instituția lor care caută să achiziționeze grâu de calitate superioară, plătește între 45 47 mii lei vagonul; iar față de cheltuelile măcinișului, de pierderile inerante ale grâului (neghina mărărichea și alte impurități) prețul de 6.80 pentru făină nu numai că n'ar fi exagerat dar nici nu prea face posibil un câtig.

— „Moara rulează un milion pe zi și totuși nu dă nici un divident—ne spune interlocuitorul nostru.

Pâlnea și brutarii

In ceiace privește pâinea și prețul ei, părerea d-lui Grossman nu este lipsită de log că.

— *„Sunt prea multe brutării* ne spune categoric d. Grossman. La aceleaș cheltueli, în loc de 30 saci de făină, un brutar consumă numai 8 saci, pentrucă deverul este împărțit în 56 locuri. E foarte adevărat că brutarilor nu le convine la prețul actual, asta însă în nici un caz din cauza prețului făinei; ci datorită cheltuelilor mari și a deverului mic“.

Remedierea situației

e foarte dificilă. Să închizi brutării, înseamnă să creiezi o nouă serie de șomeri, cari vor trebui susținuți de ceilalți brutari—ceiace ar îngreuia situația acestora și tot pâinea va trebui să fie la preț urcat. Primăria să închidă brutării sau să nu mai acorde autorizații, iarăș nu-i legal, când însăș Constituția țării admite cetățenilor alegerea și înființarea ori cărui comerț“.

Noi știm totuș, și fiecare e de acord, că în lașul nostru sunt cel puțin 20 de brutării, dacă nu chiar mai multe, cari nu întrunesc nici cele mai elementare condiții higienice, și s'ar putea, spre binele general, dispune închiderea lor.

Conferința științifică

Pornim să vizităm moara, — uriașa clădire din șoseaua Moara de Foc. Ghidul nostru este tânărul și simpaticul domn Iuju Haimovici, coproprietar și director al morii.

Trebuie s'o spunem de la început că cu acest prilej am descoperit la d. Iuju Haimovici calități cu totul nebănuite la un director tânăr peste o întreprindere de o atare importanță.

Explicațiile d-lui Haimovici asupra diverselor mașini și aparate din cuprinsul morii, au echivalat cu o reușită conferință științifică, ținută de un conferențiar cu multă pregătire și vocație.

Forța electrică a morii

Ținem să mărturisim că cele constatate în moară constitue o reală surpriză, așa încât putem afirma că moara Dacia se află în ultimul grad de perfecțiune technică în acest domeniu.

In primul rând d. Iuju Haimovici ne introduce în atelierul mecanic al morii.

Apoi ni se înfățișează motoarele.

Moara Dacia este condusă de două motoare: unul de 800 cai putere care pune în mișcare mașinele de curățat grâul; și altul de 220 cai putere, un motor Diesel (similar cu cel al uzinei de electricitate) care conduce propriu zis moara.

Prețul unei asemeni mașini este foarte scump.

Salonul valțzurilor

Ne suim la etaj într'un salon enorm, luminos și curat. Ai putea jura că-i un salon de dans.

Intr'o parte, la perete, o serie de aparate elegante ca aspect, din lemn și sticlă, în forma bufetelor moderne. Sunt mașinile cari se numesc „Valțzuri“.

Salonul acesta cuprinde 13 „Valțzuri“ duble administrate de un singur om.

Trebuie să menționăm că dat fiind perfecționarea technică a acestei instituții, întreaga moară este condusă de... 4 oameni, având ca șef morar pe d. Gh. Popa un breslaș de peste 30 de ani în această profesiune.

Moara are bine înțeles un personal destul de însemnat în birouri, la antrepozite, hamali etc.

Impuritățile grâului

D. Haimovici ne a explicat științific și lămurit întregul proces al bobului de grâu, până la transformarea lui în făină.

Grâul este turnat printr'un aparat numit „sorbul“. Deaici prin elevatoare speciale este purtat prin diferite mașini de curățat; vin apoi „valțzurile“, „plan sictere“ și altele, cari despică grâul, îl prefac treptat în gris și apoi în făină.

Antrepozitele

Vizităm apoi cu d. Juju Haimovici antrepozitele fabricei.

Moara este situată în dreptul liniei ferate, iar vagoanele vin prin o linie specială până în curtea morii.

Antrepozitele au depozitate zeci de vagoane de grâu dela producători din diferite centre moldovenești.

Moara „Dacia“ poate măcina zilnic 10 vagoane făină; iar rulajul e de 6 vagoane pe zi.

Moara este societate anonimă, una din cele mai mari și serioase instituțiuni din țară, având printre acționari pe financiari ca d-nii Leonte Moldovanu, Sasu, Spiru Lichiardopol, Spiru Dumitrescu etc. și d-nii Grossman și Haimovici din localitate.

Părăsind moara, nu putem decât să mulțumim d-lui Juiu Haimovici pentru lămuririle instructive și d-lui Grossman pentru declarațiile interesante în legătură cu chestiunea la ordinea zilei.

Z. DESSMOND

Și fetița Marlenei Dietrich amenințată de gansteri

In ultimul timp gangsterii din Statele-Unite și-au intensificat activitatea. Am anunțat că până și familia președintelui Roosevelt a primit scrisori de amenințare.

Zilele trecute o asemenea scrisoare a sosit și la vila Marlenei Dietrich de la Hollywood. Cunoscuta actriță de cinema este amenințată de gangsteri, că i se va răpi fetița de 10 ani, dacă nu va depune într'un anumit loc suma de 100 mii dolari (zece milioane lei).

Marlene Dietrich s'a adresat autorităților, care au luat măsuri de pază.

Bacalaureatul

La Iași vor funcționa trei comisiuni de bacalaureat și anume:

La liceul Internat, unde vor da examenul candidații dela lic. Internat, seminarul pedagogic. lic. militar, lic. Kogălniceanu și liceul de băeți din Roman. In total 130 candidați.

La liceul Național vor depune examenul candidații dela lic. Național și dela liceele de băeți din Huși, Vaslui și Botoșani. In total 119 candidați.

La liceul Oltea Doamna vor da bacalaureatul candidatele dela lic. Oltea Doamna, lic. Ortodox „Elena Odobescu“, lic. Notre-Dame și dela liceele de fete din Huși, Vaslui, Roman, și Botoșani. In total 103 candidate.

Examenile încep la 20 Sept.

x Școala de moașe.— La Maternitate a început concursul pentru primirea la școala de moș't. Sunt 200 concurente pentru 60 locuri.

Concursul se ține sub președința d-lui dr. C. Vasiliu, medic primar al județului.

Inaugurarea „Săptămânii fructelor“ la Iași

Expoziția din centru

Ieri dimineață în piațeta de lîngă palatul Braunstein s'a deschis expoziția de fructe și struguri.

Părintele C. Vuza a oficiat un serviciu religios, după care a binecuvîntat expoziția.

Apoi au vorbit d-nii prefect Th. Zippa, ing. Bastachi șeful serviciului agricol, I. C. Teodorescu președintele sindicatului și Osvald Racovitză, primarul Iașului.

Toți au relevat calitatea excepțională a recoltei din acest an, îndemnând publicul să consume cât mai multe fructe și poamă, care sânt alimente admirabile.

Oratorii au adus elogii și mulțumiri d-lui I. Manolescu-Strunga, care a organizat campania pentru valorificarea fructelor.

La sfârșit un grup de olteni în costume pitorești și cu coșuri pline cu fructe, a defilat prin fața asistenței. Apoi publicul a vizitat standul, admirând exemplarele frumoase de fructe și struguri. Expoziția rămâne deschisă în tot cursul acestei săptămâni, care precum se știe a fost decretată „săptămâna fructelor“.

Un mare adversar al tuberculozei

(Continuare din pagina I-a)

creșă pentru noi născuți și sugari proveniți dela mame bolnave.

Imediat după naștere, copilul este izolat de mama bolnavă, ținut câteva săptămâni sub observație și dacă este sănătos este trimes spre creștere în diferite regiuni sănătoase ale Franței în așa zisele *„plasamente familiale“*.

Scos din mediul bolnav, copilul va crește în condițiuni perfecte scăpând de riscul contagiunei. Toate acestea presupun o organizație socială vastă și perfectă. Această organizație a fost dusă la desăvârșire de către Leon Bernard.

Franța a reușit astfel să se claseze printre primele țări cu un armamznt antituberculos

a fost invitat de multe țări din Europa și America pentru ca să le creeze organizațiuni similare.

In 1928 orașul Paris a creat pentru Leon Bernard prima catedră de clinică a tuberculozei, dând astfel suprema satisfacție omului ale cărui vederi și teorii au făcut școală.

Și omul acesta, care mai avea atâtea de spus și făcut a fost săpat de o moarte violentă, tocmai când își redacta rapoartele pentru congresul tuberculozei care s'a ținut la Varșovia.

Moartea lui este una din cele mai mari pierderi ale medicinei sociale.

Dr. M. Mătăsaru

Citiți zilnic Opinia

INFORMAȚIUNI

x P. S. S. Puiu Visarion, episcopul de Bălți, fiind în Iași, a declarat că inaugurarea palatului episcopal, va avea loc în cursul săptămânii viitoare și că la solemnitate va asista și M. S. Regele Carol.

x **Expoziția-Târg a industriei românești**, s'a deschis la București, în Parcul Carol.

Cu acest prilej, Asoc. U. G. I. R. a editat o broșură de propagandă foarte frumos întocmită și cuprinzând un prețios material informativ.

x Parchetul local a deferit cab. II instrucție pe tânărul Const. Voicicovschi de 17 ani care a abuzat de sora lui de 12 ani, lăsând-o însărcinată.

x Direcțiunea gimnaziului *„Ștefan cel Mare“ (strada Săriție No. 189)* aduce la cunoștința celor interesați că, înscrierile pentru *clasa 5-a* se mai primesc până la 25 Septembrie.

Cursurile încep negreșit la 1 Octombrie.

Taxele sânt foarte reduse.

x **Dr. Brener** *specialist mamoș*, boli de femei. Cons. 2—6 d. m. în str. Lăpușneanu.

x Se știe că ministrul sănătății, a dat o energică dispoziție ca medicii de plasă să locuiască în centrul circomscripției unde funcționează.

In sensul acestei dispoziții ministerul a somat pe medicii de circomscripție care locuesc în Iași, ca până într'o lună să se mute la plasă.

Altfel vor fi congediați.

x Am relatat încercarea de sinucidere a d-rei Ana Varzaru din Aleia Ghica-Vodă. Precizăm că d-ra Varzaru a absolvit școala profesională „Reuniunea“ din Iași încă acum 12 ani, astfel că de multă vreme rupsese contactul cu școala.

x Miercuri, ziua iertării (Ioan Kipur) fiind cea mai mare sărbătoare mosaică, toate prăvăliile israelite, vor fi închise de Marți, ora 4 p. m. până Miercuri seara.

x D. dr. Tănăsescu a făcut în cursul săptămânei trecute circa 18 operații la spitalul Ghelerter.

Intre cei operați e și d-rul Aizicovici din Vaslui.

Bolnavii sunt îngrijiți cu mult devotament de d. dr. Polac dela spitalul Ghelerter.

x *La Piatra Neamț* „Opinia“ se găsește de vânzare zilnic și la depozitul de ziare. Poplingher.

„Amicii U. R. S. S" la Iaşi

Constituirea unui grup de acţiune.— Organizarea unei escursii în Rusia

După reluarea relaţiilor ruso-române, a luat fiinţă la Bucureşti o asociaţie Amicii U. R. S. S. (Uniunea Republicelor Socialiste Sovietice).

Dela început şi-au dat adeziunea pentru „Amicii U. R. S. S." intelectuali, oameni politici, muncitori, în frunte cu d-nii Dem. Dobrescu, fostul primar general al Capitalei, prof. I. Hudiţă, deputat, P. Constantinescu - Iaşi, profesor universitar, George Mihail Zamfirescu, apoi ziarişti, pictori, muncitori cu diferite credinţe politice.

Scopul urmărit de asociaţia aceasta este cunoaşterea Rusiei de astăzi.

A fi amic al U. R. S. S. nu înseamnă că trebue să fi comunist, ci poţi fi naţional-ţărănist sau chiar liberal (un deputat liberal şi-a dat adeziunea la Chişinău), după cum poţi să nu faci nici o politică.

Aseară a avut loc la Iaşi o consfătuire hotărându-se constituirea unei secţiuni ieşene a „Amicilor U. R. S. S.".

S'a şi constituit un grup de acţiune compus din d-nii Radu Cernătescu, profesor universitar, George Mihail Zamfirescu, scriitor şi director al Teatrului Naţional, L. Paul, directorul ziarului „Politica" şi secretar al „Sindicatului ziariştilor Profesionişti" din Iaşi, Constantin Ştiubei, student, Gh. Croitoru, tipograf, Serafim Capraru, ceferist, Mândiţa Florescu, Emil Constantinescu, ceferist şi Emil Bârsu, absolventul şcolii superioare de meserii.

Adeziunile la Iaşi se vor primi de către membrii acestui grup.

Scopul asociaţiei „Amicii U. R. S. S." fiind cunoaşterea Rusiei şi apoi făcută cunoscută, se organizează o excursie cu prilejul serbărilor comemorative ce vor avea loc la 7 Noembrie la Moscova.

Incă odată trebuie subliniat că în această asociaţie se poate înscrie oricine, de orice culoare politică şi din toate categoriile sociale.

Puternicul incendiu de la Şc. „Reuniunea"

Pagubele sânt mari.— Totuşi şcoala va putea funcţiona normal

Eri dimineaţă un violent incendiu a izbucnit la şcoala profesională de fete „Reuniunea femeilor române" din str. Negruzzi. Focul a luat naştere din podul clădirii vechi şi s'a întins cu repeziciune asupra aripei alăturate aflată în curs de construcţie.

In scurt timp incendiul a luat proporţii; însă graţie vigilenţei serviciului de pompieri, focul a fost localizat pe la ora 12.

Pagube mari

Pagubele sunt foarte mari. Se crede că ele întrec suma de un milion lei. A fost distrus întreg acoperişul vechei clădiri şi un colţ din noua construcţie. Deasemenea a ars o bună parte a primului etaj căzând pradă flăcărilor vestiarele şi câteva camere unde se afla depozitul de efecte şi lenţuri ale şcolii. Biblioteca, arhiva, cataloagele şi actele au fost salvate.

D-na Alexandrina Gavrilescu a înştiinţat telegrafic ministerul instrucţiunei despre cele întâmplate.

S'a hotărât ca toţi şefii de autorităţilor ieşene, împreună cu parlamentarii, să facă un demers comun la d. dr. C. Angelescu, micistrul şcolilor, ca să trimeată la Iaşi fondurile necesare restaurării instituţiei.

Azi o comisiune de specialişti va examina clădirea ccolii

Plafoanele şi pereţii s'au subţiezit, înregistrându-se şi unele dislocări de ziduri.

Cauza incendiului

In ce priveşte provenienţa incendiului, ancheta autorităţilor a stabilit că focul se datoreşte neglijenţei unor lucrători tinichigii, care lucrară în ajun la repararea acoperişului.

Se crede că un cărbune aprins a căzut în pod unde se aflau diferite materiale şi focul a ars mocnit toată noaptea, răzbind dimineaţa.

Un comunicat

Cursurile şcolare vor începe peste două săptămâni. In acest scop s'a dat următorul comunicat:

„Direcţiunea şcoalei Reuniunea Femeilor Române, şcoală profesională de fete gr. I şi II „Elena Gh. Mârzescu" aduce la cunoştinţa părinţilor şi elevelor că, şcoala, cu tot incendiul pe care l-a suferit, îşi va deschide internatul, cursurile şi toate lucrările de atelier în mod irevocabil, în ziua de Luni 1 Octombrie curent. Organizarea internatului, cursurile şi lucrările practice vor urma în perfectă ordine, dela data redeschiderii în clădirea şcoalei căruia Societatea Femeilor Române îi va aduce până la această dată toate amenajările, spre a funcţiona în mod normal ca şi până în prezent".

REP.

Informaţii

x **O agresiune sângeroasă** s'a produs în com. Mogoşeşti (jud. Iaşi). Locuitorul Dionisie Stafie de acolo a atacat şi lovit cu cuţitul pe Gh. Gherghiu.

Victima a fost adusă la Iaşi şi internată în spitalul Sft. Spiridon.

Agresorul a fost arestat de jandarmi.

x Ad-tratorul Financiar de încasări şi plăţi, d. V. Tăutu, a fost mutat la Cluj.

O ieşancă la Radio. — In astă seară, Luni, la ora 21.45, d-na Mansi Barberis dr. Plăcinţianu din Iaşi, va cânta la Radio Bucureşti, executând următoarele bucăţi:

Haindel—Arie din Rinaldo
Schumann — Ich grolle nicht,
Schumann — Du bist wie eine Blume, Verdi—Arie din Aida,
R. Wagner—Arie din Lohengrin, R. Wagner — Arie din Tannhäuser.

Atac banditesc

Trei bandiţi mascaţi şi înarmaţi, au pătruns în conacul marelui moşier şi proprietar Avram Schnirman din Atachi (jud. Soroca). După ce au otrăvit câinii şi au imobilizat pe servitori, legându-i, au comis un jaf.

Ziarul „Naşa Reci" din Bucureşti dă şi versiunea că Avram Schnirman şi fiul său în etate de 23 ani ar fi fost împuşcaţi mortal de bandiţi; iar d-na Schnirman a fost grav rănită,—fapt care încă nu se confirmă.

O viaţă de om

pentru un peşte

Chişinău 17. — Locuitorul Gh. Rusu din comuna Ulmul (jud. Lăpuşna) a reclamat parchetului, că negustorul Breabăn de acolo a împuşcat pe fiica reclamantului, anume Vasilica, de 10 ani, fiindcă i-a luat un peşte din prăvălie.

Breabăn este cercetat de autorităţi.

x **Siropul Iodotanic Dr. Ratianu** aprobat de Consiliul Sanitar Superior, se recomandă cu mare succes copiilor lymfatici, anemici, scrofuloşi şi rachitici pentru purificarea şi regenerarea sângelui, înlocuind Untura de Peşte. Nu produce jodism. Depozit Farmacia Dr. Ratianu, str. Cuza Vodă 48.

Abonaţi-vă la „Opinia"

Pentru sezonul de toamnă aveţi nevoe de:

STOFE PENTRU MANTOURI ŞI PARDESIE, LENAJURI PENTRU ROCHII, MĂTĂSURI, ATLASURI ŞI SATINURI DE PLĂPUMI, PÂNZETURI, OLANDĂ, ZEFIRURI, DEJALINURI, BARCHETURI, PICHETURI etc. etc.

Doriţi să le cumpăraţi eftin?
Doriţi să obţineţi ultimele noutăţi?

cumpăraţi numai la marele magazin de încredere

„ATLAS" Str. Ştefan cel Mare 1

ANUNŢ

Primăria oraşului Fălticeni caută pentru uzina electrică un mecanic retribuit cu un salariu de 2000 lei lunar şi un ajutor de mecanic cu 1200 lei.

Doritorii de a ocupa aceste posturi se vor adresa direct primăriei anexând şi certificate de unde să rezulte la ce uzină au lucrat.

Primăria oraşului Fălticeni

Librăria „Educaţia"
din str. Cucu No. 62
Fiind în cartierul nevoiaşilor înţelege a vinde cărţile şi rechizitele şcolare *cu preţurile cele mai reduse acordând şi cadouri* pentru a fi la îndemâna tuturor
Cărţi uzate se vând pe PREŢURI DE NIMIC

D. C. STERE NU SE MAI OCUPA DE POLITICA

Dezamăgit de politică, fruntaşul basarabean îşi consacră restul vieţii numai literaturii

— O convorbire în tren cu d. Stere —

Bălţi 17.— Suntem în trenul de dimineaţă Iaşi-Bălţi, cu treburi prin oraşul basarabean.

O raită prin garnitura trenului, şi într'un compartiment simplu de la clasa 1-a, zărim cufundat în lectura unei cărţi, în germană, pe d. *Const. Stere*, marele luptător pentru cauzele Basarabiei.

Să fii atât de aproape de d. Const. Stere, era exclus pentru un gazetar să nu-l abordeze.

Dar trenul se opreşte:

— „Răuţel!"... se aude glasul metalic al conductorului. Incerc un prim regret: mai avem timp 10 minute până la Pământeni, staţia unde coborâm şi unde descinde şi d. Const. Stere.

Când trenul s'a pus iarăşi în mişcare, am intrat în convorbire cu d. Stere.

Stil,—nu dau interviewuri,

— începe d. C. Stere. Mă iertaţi, dar nu dau".

Şi totuşi am putut afla din gura d-lui Const. Stere, multe lucruri foarte interesante.

Fără să fi pus vre-o întrebare, dar cum se vede că fruntaşul basarabean mai poartă politicei noastre oarecare... rancună, d-l Constantin Stere a început să se spovedească:

— *„Nu mă întrebaţi de politică pentru că o ignorez. De trei luni de zile*

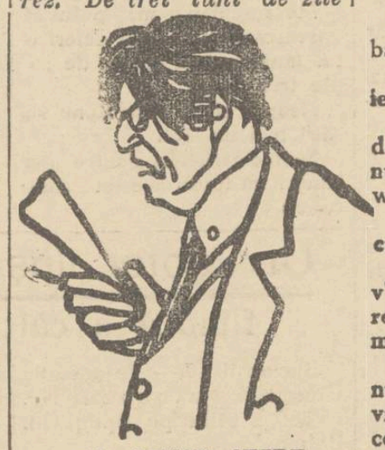

D. CONST. STERE

n'am mai citit nici o gazetă"...

„Nu mă ocup de politică"

— „Stau la ţară— continuă d-sa—şi lucrez la romanul meu, pe care vreau să-l termin înainte de a muri.

Mă simt bătrân şi bolnav şi aşi dori să ajung să-mi văd terminată lucrarea începută.

Pot să-ţi spun că am ajuns cu Vania Răutu la Prut, adică tocmai când trece în Rominia-Mică.

Nu mă ocup de politică; nici nu mă interesează.

Chiar în partidul meu—accentuiază dl. C. Stere— eu sunt un arabesc, un panou decorativ.

—„Şi totuşi —spunem noi— chiar astăzi Duminică aveţi un congres la Bălţi, unde va veni şi d. Grigore Iunian.

—„Nu ştiu—continuă dl. C. Stere, dacă e vorba de un congres sau de o simplă consfătuire politică.

Am primit numeroase scrisori să vin la Bălţi şi am răspuns acestor invitaţii,—mai ales că n'a fost de mult timp prin Basarabia".

—„Poate, hotărâţi astăzi contopirea cu partidul naţional-ţărănesc?

— „Nu ştiu nimic nici de aceasta, precizează dl. C. Stere N'am cetit nici o gazetă, căci cred că de acolo aşi putut afla acest lucru. Nici cu d. Grigore Iunian nu m'am mai văzut dinainte de vacanţă

Aşa că n'am discutat nimic cu d-sa",—răspunde cu hotărâre d. Const. Stere.

Părere despre Rusia

— „Politică nu discut"— spune în continuare fruntaşul basarabean.

— „Nu despre politică e vorba. V'am întreba altceva, domnule Stere.

Acum când s'au reluat raporturile cu Rusia Sovietică nu sunteţi dispus să vizitaţi Moscova, — întrebăm pe fruntaşul basarabean?

— „La această întrebare nu pot să-ţi răspund, declară dl. C. Stere.

Dacă ar fi să vorbesc despre Rusia, cred că mă ştiţi, eu care nu spun decât adevărul, ar trebui să declar prea multe şi cred că e mai bine să tac.

Nu pot vorbi nici despre Rusia Sovietică şi nici despre reluarea raporturilor noastre diplomatice cu această ţară".

Eu însă i-am spus că nu am timp de scris la ziare. Imi scriu acum romanul meu. Mai am de scris încă trei volume. Chiar dacă aceste volume nu vor apase, aşi vrea să rămână scrise. Cred că după moartea mea se va găsi cineva care să le editeze. Va fi mai bine aşa"...

•

Pământeni!..

Trenul se opreşte brusc.

Ne despărţim de creatorul lui Vania Răutu, cu mare regret.

O caldă strângere de mână şi o ultimă frază a dlui Const. Stere:

— „O să mă iertaţi că nu vi-am putut face nici o declaraţie!»

H. Furtleanu

x **Durerea de bătături** te enervează şi te indispune. Remediul îl găsiţi în preparatul „ANTICALUS" soluţie şi pomadă care alină durerile şi desfiinţează bătăturile. Depozit Farmacia Dr. Ratianu str. Cuza Vodă 48. Marcă depusă.

Informaţii

x *Trebueşte o şcoală în Şos. Păcurari.*— Cetăţenii din cartierul şoseaua Păcurari cât şi din cartierele învecinate, roagă pe d. primar Racoviţă a dispune cumpărarea imobilului A. Rusei şi înfiinţarea în acest local a unei şcoli primare, având pentru acest scop şi proiectul aprobat de către ministerul instrucţiunei şi consiliul comunal din 1931.

Copiii din acel cartier sânt nevoiţi să străbată zilnic distanţe kilometrice până la cea mai apropiată şcoală. Sperăm că d. primar Racoviţă, va rezolvi această cerere.

x In faţa expoziţiei de fructe, maşina 2017 a trântit la pământ pe d-na Maria Pavel din str. Arcu 1, provocându-i leziuni.

x ACCIDENT.—La spitalul Sf. Spiridon a fost internată femeia Catinca Iosub din str. Păcurari 81, care sărind dintr'un tramvaiu, s'a ales cu răni la cap.

Lucrările şi proectele primăriei

Repararea conductei. Renovarea halei. Planul unui palat municipal

Insoţesc pe d. Pascu Stanciu într'o inspecţie făcută în hală.

Dar despre această inspecţie voiu vorbi cu alt prilej.

Azi mă interesa cu osebire stadiul în care se găsesc marile lucrări edilitare.

La ape

Cu francheţă, d. Pascu Stanciu ne spune:

— „Sub imboldul şi îndrumarea d-lui Osvald Racoviţă, se desfăşoară la municipiu o activitate intensă.

La ape, se termină *rezervorul* pentru mărirea capacităţii rezervei.

Nivelul va fi mai jos pentru ca apa să vie cu mai puţină presiune şi să menajeze conducta de aducţiune. *Conducta* e în parte dublată pentru a se mări capacitatea şi a se asigura un debit minim de apă cât se repară conducta veche, aşezată pe un teren fugitiv şi care se consolidează acum. Concomitent se înlocuesc tuburile şi se fac plantaţii de împădurire cu salcâmi pe teren. Se fac acte de cumpărare de terenuri de la săteni, pe unde trece conducta, pentru a evita orice conflicte.

Se va începe revizuirea conductei de distribuţie în oraş.

Mijloacele financiare sunt asigurate, fiind prevăzute în budgetul actual 2 milioane lei pentru întreţinere, 8 milioane pentru investiţii şi 14 milioane realizate prin împrumut. Lucrări efectuate până acum de soc. „Edilitatea" în sumă 11,315,077 lei.

Palatul municipal

Continuând, d. ajutor de primar Stanciu ne spune:

— „S'au făcut îmbunătăţiri la imobilele primăriei. S'au făcut unele reparaţii indispensabile la clădirea primăriei, ce nu comportau cheltueli mari.

Ştiut este că actuala casă urmează a fi dărîmată, pentru a se ridica în locul ei un palat municipal grandios şi vrednic de Iaşi.

Amenajarea Halei

Facem însemnate îmbunătăţiri şi la piaţe. La Hală se lărgeşte strada Cizmăriei şi se creiază o stradă nouă paralelă între hangarul de brânzerie al producătorilor şi hala propriu zisă. Se fac gherete uniforme şi practice pentru a înlocui actualele tarabe. Se creiază şi un venit mai bun pentru comună.

Se canalizează subsolul halei pentru a se putea spăla şi curăţi, —ceia ce nu s'a mai făcut de mai bine de 50 ani.

Şi se pregăteşte acum înfiinţarea de compartimente frigorifere în subsol".

•

Mă opresc pentru azi cu reproducerea amănuntelor ce ni le dă primul ajutor de primar, un bun şi devotat colaborator al d-lui Osvald Racoviţă.

Şi vom continua.

DAN

Implinindu-se un an de la moartea mult regretatului

Dr. Th. Văscăuţanu

fost şef de lucrări al laboratorului de geologie dela Universitatea Iaşi, se aduce la cunoştinţa cunoscuţilor şi prietenilor că Marţi 18 Septembrie ora 10 jum. dim. va avea loc un parastas la Biserica 40 de sfinţi.

Toţi Funcţionarii
— de la —
C.F.R. P.T.T. şi Telefoane
cari au copii în şcoli pot cumpăra
Cărţile şi rechizitele
LA LIBRARIA
SOCEC
Plătibil în 8 rate lunare
Fără polite, fără dobânda
Mărfuri bune. Preţuri eftine

CHINOPLASMIN
vindecă şi cele mai grele forme ale paludismului, chiar cele cronice.

CHINOPLASMIN

AZI la ROXY Două filme şlagăre cu 12 şi 8 lei
Richard Tauber, Szoke Szakal, Ida Vust, Lien Deyers
apar în **MELODIA DRAGOSTEI**
Al doilea film **Femeia eterna poveste**
Miky şi Jurnal Pathe complectează programul.
Acelaş program dimineţile de Sâmb şi Dumînică cu 8 şi 6 lei intr.

VINDEM sau închiriem casele str. Asachi 2.

STOFE KAKI, gris, negre pentru uniforme şi haine, caşmir lână şi bumbac, pături etc. găsiţi cu preţurile cele mai eftine la magazinul de încredere BARASCH din str. Brătianu (colţ Unirei).

Lilian Harwey
în SUZANA
AZI LA SIDOLI

CAMERA NEMOBILATA

Lilian Harwey
în SUZANA
AZI LA SIDOLI

Elevii repetenţi
din clasa VII liceală se prepară foarte temeinic şi foarte avantajos. Lăpuşneanu 23 Ceasornicăria Enghel.

ULTIMA ORĂ

D. Iunian nu revine la naț.-țărăniști

Bălți 17.—In sala Cinema Modern din Bălți s'a ținut ieri o întrunire iunianistă la care a participat și d. C. Stere.

D. Gr. Iunian, în cuvântarea d-sale, a discutat situația economică și a criticat aspru pe d. Madgearu care alcătuește programe din cărți, fără a cunoaște realitățile din țara noastră.

Apoi d. Iunian a dezmințit știrea că partidul d-sale ar fuziona cu naț-țărăniștii. Acest zvon e lansat tendențios, chiar de naț-țărăniști.

Declarațiile d-lui mareșal Averescu

Sibiu 17.—In sala „Thalia" s'a ținut o mare adunare averescană.

D. mareșal Averescu a făcut un expozeu politic, declarând că a fost pe vremuri contra instituirei regenței, — instituție pe care apoi au compromis-o național-țărăniștii.

Astăzi, avem o opinie publică lipsită de maturitate politică; iar în sferele superioare au trecere intriga calomnia și minciuna.

*

După întrunire, d. Averescu a primit o delegație de hitleriști-șași în frunte cu d. Fabricius.

Se anunță că acest fapt n'ar avea nici un substrat politic, — ci ar fi o simplă vizită protocolară.

Prezicătoarea Macoveski a fost ucisă de o femeie ?

Un denunț primit la poliție

Un senzațional denunț s'a primit zilele acestea la chestura locală. E vorba de o scrisoare iscălită de d. Ștefan Vasiliu din str. Șipotel 17, care indică pe o fostă iubită a sa, drept autoarea unei crime întâmplată la Iași.

Denunțătorul arată că vrea să ușureze sarcina poliției în acțiunea de descifrare a misteriului ultimelor crime din Iași și în consecință precizează că femela Aneta Dumitriu cu care a trăit câtva timp în concubinaj, i-ar fi mărturisit că e autoarea unui asasinat urmat de jaf comis asupra unei bătrâne din Iași.

Ea n'a vrut să precizeze persoana pe care a ucis-o, însă crede că e vorba de prezicătoarea Elisabeta Macoveschi din str. Uzinei.

Semnatarul denunțului mai arată că s'a despărțit de această femeie îndată ce a aflat despre lucrurile acesteia și a dat indicațiuni poliției în legătură cu locul unde ar putea fi găsită această femeie. S'au dispus cercetări, spre a se vedea dacă nu-i vorba de o încercare de răzbunare.

O sinucidere misterioasă

în gara Zorleni (Bîrlad)

O sinucidere misterioasă s'a produs în gara Zorleni (lîngă Bârlad).

Inaintea trenului Iași-Galați s'a aruncat în gara numită, un tânăr elegant îmbrăcat.

Mecanicul n'a mai putut să oprească garnitura și nefericitul tânăr a fost strivit de roțile trenului.

Asupra sinucigașului nu s'a găsit nici un act.

Se fac cercetări pentru a se lămuri misterul acestei sinucideri.

D. Maniu a sosit în București

și va depune ca martor în afacerea Skoda

București 17.— D. Iuliu Maniu a sosit aseară în București, fiind întîmpinat încă dela Brașov de d. M. Popovici.

Fruntașul ardelean a descins la Athenée-Palace, iar astăzi va depune ca martor în procesul plutonierului Albișor la consiliul de disciplină, în privința falsului cunoscut.

D. Maniu va apare ca martor și în procesul de calomnie pe care d. col. Pompeiu l-a intentat d-lui avocat Vasiliu Cluj.

In fine, d. Maniu e hotărît să se prezinte a doua oară în fața comisiei parlamentare de anchetă.

Fruntașul ardelean va avea astăzi o întrevedere cu d. Mih Iache.

*

Comisia parlamentară de anchetă audiază astăzi pe d. general Cihoschi fost ministru al armatei în chestiunea prețurilor pentru comenzile făcute la Skoda.

A demisionat ministrul industriei

București 17.— „Universul" anunță din cercuri guvernamentale că d. ing. Teodorescu, ministru industriei și comerțului, și-a depus demisia în mâinile d lui Tătărescu.

D. prim-ministru a amânat rezolvirea demisiei, până la înapoerea d lui Victor Slăvescu în țară.

O nouă acțiune europeană anti-germană

Acțiunea Italiei.- Se asociază și Rusia?

Viena 17. — „Neues Wiener Journal" află că politica externă a Italiei a luat un caracter de luptă împotriva Germaniei.

Diplomația Romei urmărește să transforme pactul celor 4, într'un pact în 3; Anglia, Franța, și Italia.

Franța sprijină această acțiune italiană, însă ar dori să se menție pactul în 4, cu introducerea Rusiei în locul Germaniei.

Pactul polono-german

Praga 17.— Un ziar oficios menține știrea despre existența unui pact secret polono-german.

Pactul garantează expansiunea germană în bazinul Dunărean, și asigură Polonei mână liberă în statele Baltice.

Intre Italia și Jugoslavia

Paris 17. — Vizita regelui Alexandru la Paris se va produce la 9 Octombrie. Se vor discuta diversele probleme care privesc raporturile dintre Italia și Jugoslavia.

x Un restaurant de prim rang care și-a asigurat prin serviciul său aprecieri unanime este *bereria și restaurantul Luther* din Piața Unirei.

x Materialul *„Cămila"* e ca vinul: cu cât se învechește, cu atât e mai bun.

x Parfumeria „ELEFANT" str. Cuza Vodă 62 este cea mai asortată parfumerie în cele mai selecționate produse străine și indigene. Serviciul cu lanț și conștiincios. Vinde mai eftin ca ori unde. 2

Părinți!

Elevi!

cu toții la „Hachette"

Rabaturi mari!

Cadouri frumoase!

Prețuri Eftine!

Se primesc în schimb cărți vechi în bună stare.

ȘTIRI POLIȚIENEȘTI

Un chiriaș din Tătărași

își înjunghie proprietăreasa

Locuitorul I. Șerban din str. Moara de Vânt 9 întorcându-se acasă astă noapte, a fost întâmpinat de proprietara lui, anume Casandra Pintilie, care i-a cerut achitarea chiriei. Cum chiriașul era cam turmentat, a scos cuțitul din buzunar și l-a înfipt în spatele proprietăresei. Victima a fost internată în spitalul Pașcanu iar agresorul s'a predat singur poliției.

Altă înjunghiere—La spitalul Sf. Spiridon a fost internată femeia Elena Sârbu din com. Poeni, care a fost lovită cu cuțitul de Lazăr Apostolache din str. Arapu 109.

Diverse.— A fost înaintată poliției Marioara Lungu din str. Soarelui 20, care a fost surprinsă zmulgând florile de pe mormintele dela „Eternitatea" și Gh. Simon din str. Crucei, care a ultragiat pe un polițist. Rep.

UN NOU ZID SUBTERAN

în grădina Teatrului Național

Am relatat că în grădina Teatrului Național a fost descoperită taina fostei mânăstiri Dancu.

D. arhitect Sofronie, șeful serviciului bunurilor dela primărie, care se ocupă de această descoperire, supraveghiând deaproape lucrările, ne informează că în ultimile zile s'a mai dat de urmele unui zid, care merge spre școala Notre-Dame. Această nouă descoperire face pe d. Sofronie să creadă că taina ar avea mai multe ramificații subterane.

Pentru a se face noui descoperiri, urmează însă a fi răscolit întreg solul grădinei Teatrului Național. In acest scop arhitectul va avea o consfătuire cu d. O. Racoviță primarul orașului, spre a-i cere avizul. *ds.*

Un șofer linșat de public

fiindcă a călcat un copil

București 17.— Pe șoseaua Giurgiului, autobuzul No. 15,580 a călcat pe copilul Gh. Boboc.

Pasagerii, revoltați, au luat pe șofer la bătae, lovindu-l cu sălbătăcie și fracturîndu-i baza craniului. Apoi pasagerii au plecat, lăsînd victima pe șosea.

Seara, niște trecători au găsit pe șofer în nesimțire și l-au adus la București. In stare gravă, a fost internat în spitalul Brâncovenesc.

Dl. Iunian crede că se apropie

o schimbare de guvern

Bălți 17. — In gară, am stat de vorbă cu d. Gr. Iunian.

— „Care va fi, în viitor, tactica și programul D-stră de acțiune?.."

— „Nu schimb nimic. Ceia ce am făcut până acum, voiu face și în viitor. Nici gând n'am de a mă abate dela programul partidului pe care-l conduc".

— „Fuzionați cu național-țărăniștii ?"

— „Național-țărăniștii răspândesc aceste zvonuri, anunțând fuziunea pentru a înșela buna credință a prietenilor noștri de luptă".

— „Liberalii mai stau la guvern ?

— *„Mai stau, dar nu mult. Curând, o schimbare de regim se va produce..."*

Dl. GR. IUNIAN

La finele lunii d. Gr. Iunian va veni la Iași, intenționând să și creeze cadrele locale...

p. grancea

Suplinirile

în învățământul secundar

Intrucât tablourile cu suplinitori nu au fost aprobate încă de ministerul instrucțiunei, — unde se studiază caz cu caz, — școlile din regiunea Iași încep azi cursurile numai cu titularii.

In acest scop dela inspectorat s'au trimis lucrările cu repartiții le de ore și clase numai pentru profesorii titulari. Aceștia nu pot avea decât numărul reglementar de ore, 15 și 12, pentru cei degrevați. Toate orele în plus se dau suplinitorilor.

Tablourile cu suplinitori vor și întocmite definitiv și aprobate spre sfârșitul acestei săptămâni. In toată țara vor fi numiți aproximativ 5.000 de suplinitori.

x **Prețul pânii.** — Sâmbătă seara s'a desbătut la primărie subt președinția d-lui primar Osvald Racoviță, problema pâinii Iașului. D-nii Pascu Staiciu și Ionel Frühling ajutori de primar, precum și d. Fred Șaraga vice președintele Camerei de Comerț au raportat constatările făcute în orașele Moldovei în ceiace privește prețul și calitatea pâinei și a făinii.

In concluzie s'a hotărât menținerea prețurilor actuale la pâine până la 1 Octombrie, acordându-se în schimb brutarilor o ușurare minimă la prețul făinii. In particular aflăm însă că s'ar fi dat dreptul brutarilor să fabrice pâinea cu 850 grame.

x In gara Chișinău soldatu V. Mocanu a fost surprins de un tren de manevră, fiind grav rănit.

Azi la Roxy

cântă

Richard Tauber și Jean Moscopol

Gheșefturi la casa asigurărilor sociale

Funcționari trimiși la parchet

București 17.—Poliția a făcut constatări senzaționale la Casa asigurărilor sociale.

Subșeful de birou M. Moisescu (licențiat dela Sorbona), lucra în complicitate cu controlorul S. Simion și lua mită dela negustori, pentru a-i scuti de diverse amenzi.

O ultimă propunere făcută unui negustor, a fost adusă de acesta la cunoștința poliției; iar un comisar a surprins în flagrant delict pe controlorul Simion.

Cei doi funcționari au fost arestați și vor fi trimiși astăzi la parchet.

Epitropia Bis. Buna Vestire

DE INCHIRIAT

1) Un imobil în curtea bisericii compus din 4 odăi, bucătărie și curte separată.

2) Un loc de vie în podgoria Copou în întindere de 4 pogoane cu o căsuță de locuit.

Ambele libere dela 26 Oct. a. c. Se va ține licitație publică la cancelaria parohiei Duminică 23 Sept. cr. ora 11 jum. dimineață. Informații la parohie.

Abonați-vă la „Opinia"

DOCTORUL

OVIDIU CORDESCU

consultă zilnic pentru boli de

Nas, gât și urechi

de la 4—7 p. m.

în str. Gh. Mârzescu 16

Dr. GANCEVICI

consultă

BOLI DE PIEPT

str. Lăpușneanu No. 19

intre orele 1—4 p. m.

ORA 1

Agitație politică la București

Buc. 17.— Toți membri guvernului au sosit azi la București. A venit și d. Savel Rădulescu dela Geneva. Deasemenea a sosit d. Dinu Brătianu.

Se pare că e un moment de agitație politică, în unele cercuri situația fiind socotită complicată.

Procesul grefierului Albișor

Buc. 17.— Azi dimineață a început la consiliul de război procesul grefierului Albișor. Ședința e secretă.

D. Maniu s'a prezentat ca martor. Dezbaterile sânt în curs.

DIVERSE

Prințul Nicolae a sosit cu avionul „România" la Constanța.

— La Calați pe sccena teatrului „Trianon" artista Erna Siegler din trupa evreească Pastor a fost jefuită de suma de zece mii lei.

NOUTĂȚI pentru sezon în au început să sosească la **Tricotaje mănuși etc. „Favorit"**

INFORMAȚIUNI

x **Dl. prof. dr. I. Tănăsescu** *fiind reîntors în localitate, anunță că și-a reluat consultațiile în cabinetul d-sale din str. Coroi No. 6 (orele 1—4 a. m.).*

x *Reîntorcându-se* în localitate, dl. Dr. Pollack consultă zilnic în str. Lăpușneanu.

x *Doctorul Zosin* și-a reluat consultațiunile, în strada Armeană 15, *dela 2—4.*

x Vopsirea și revopsirea implică vigilență. Cumpărând la *„Cămila"* sunteți scutit de vigilență.

x *După cum se poate constata* din numeroase informațiuni medicale, cu Tabletele Togal s'au obținut rezultate foarte remarcabile la reumatism, sciatică, lumbago și răceli(gripă). Togal-ul acționează întotdeauna repede neproducând niciodată fenomene secundare neplăcute și tocmai prin aceea ta prezintă un mare și prețios avantaj.

Lilian Harwey

în SUZANA

AZI LA SIDOLI

Chestura Poliției Iași
Biroul de Proceduri
No. 8237 | 934

PUBLICAȚIE DE VÂNZARE

Se publică spre știința generală că în conformitate cu adresa No. 29995 | 934 a Jud. Ocol II Urban Iași, se va vinde prin licitație publică în ziua de 21 Septembrie 1934, ora 10 a. m. la fața locului în str. Alexandri No. 7 avere sechestrată cu procesul verbal din 27 Martie 1934 de la dl. Elias Kleiner din sus zisa stradă și număr, consistând din diferite obiecte casnice.

Vânzarea se va face pe bani gata la pretenția d-nei Rozeta Leon din Iași.

10 Sept 1934

Comisar, Hușanu

DE VÂNZARE butoaie noi toate mărimile. A se adresa d-lui Solomon Goldenberg str. Golia No. 3.

Adevăratele VINURI vechi de Odobești și renumitele fleici gustoase la *Pincu Alter* str. Ghica Vodă 31.

SE OFERĂ GAZDĂ cu cu pensiune completă la familie onorabilă pentru elev liceu. Preț convenabil. A se adresa la ziar sub Doctor.

DE VÂNZARE casă, atenanse, grajd pentru vite, având și 2000 m. p. teren, în total sau în parte, în apropierea pieței Nicolina.

Adresați ziar sub G. S.

DE INCHIRIAT de la 26 Oct. 1934 apartament compus din: 5 camere și antrete, toate cu parchet; odae de bae apă rece și caldă în permanență, bucătărie, spălătorie, două camere pe aripă, dependințe, situat în Iași, str. Lăpușneanu 23 Etaj I, ocupat actualmente de dl. Dr. I. Brenner.

A se adresa la dl. avocat W. Finkelstein str. Lăpușneanu 10, între orele 9-10 a. m. și 7-9 p. m.

Lilian Harwey

în SUZANA

Asociația de autori didactici, Petru-Eugen Stoica I. Andriescu, D. Nadă, I. Mihail, N. Ceaușanu, I. Nicolaescu, D. Apostol, A. Abăluței și D. Bejenaru, face cunoscut tuturor D-nelor și D-lor colegi, că toate lucrările lor pentru înv. primar și complementar se află de vânzare la librăriile însemnate din toate orașele țării.

In caz când nu vor fi găsite la vre'o librărie, adresați-vă d-lui Președinte al asociației P. E. Stoica care vă va satisface imediat cererea din depozitul pe care asociația îl are pentru librăriile mici în Iași str. Vânători 2 ori Răchiți 7 (lângă comisia V a tramvaiu gara-abator)

Toate lucrările și caetele model se pot obține cu maximum de rabat.

Comisiunea pentru aprobarea și reaprobarea manualelor didactice a apreciat cu elogii lucrările asociației, notându-le pe unele cu calificativul *„Cele mai bune"* iar pe altele *„Din cele mai bune lucrări didactice apărute până azi"*

Grupuri de învățători din diferite județe, prin gazetele lor locale — cum a apărut în anul trecut și în apreciatul ziar „Lumea" din Iași, fac aprecieri elogioase în urma utilizării acestor lucrări didactice în clasele respective într'un lung șir de ani și le recomandă cu căldură colegilor, ele fiind un valoros auxiliar al propunătorului, ajutându-l să facă învățământul foarte atrăgător și interesant.

Asociația și editura Scrisul Românesc au făcut toate sacrificiile, ca toate lucrările prevăzute în programa învățământului primar să fie retipărite în mod inreproșabil adăugând clișee numeroase și hărți de o perfecțiune și estetică neatinse încă de nici o altă editură din țară.

Ingrijiți-vă ochii purtând ochelari

— dela —

Optica ARGUS

LAPUȘNEANU 43

vis-a-vis de Hotel Palace

CALITĂȚI SUPERIOARE

PREȚURI EFTINE

Cu DALIN durerea trece.
DALIN nu dă greș.
DALIN nu vatămă inima și stomacul. Efectul Dalinului este rapid și incompareabil. Intrebuințați cu încredere DALIN.

ANUL XXX No. 8225

ABONAMENTE
Lei 600 . . . . pe un an
„ 300 . . . . „ 6 luni
„ 150 . . . . „ 3 „

ATELIERELE TIPOGRAFICE
IAŞI. — STR. LĂPUŞNEANU 37

2 (doi) lei exemplarul

OPINIA

Ziar popular cotidian

MERCURI 19 SEPTEMBRIE 1934

PREMII GRATUITE
Bon No. 50
OPINIA

IDEI ŞI FAPTE

Politicienii se agită...

Cetitorii au aflat eri din ziare un lucru grav: în capitala ţării e un moment de agitaţie politică. Domnii care au norocul de a se îndeletnici cu politica,—singura meserie, care mai rentează pela noi,—nu-şi găsesc astâmpăr. Vor neapărat să pue ţara la cale; plănuiesc schimbări „importante".

Cică situaţia e socotită complicată şi se impune hotărâri energice; soluţiuni eficace.

Dar când, mă rog situaţia nu era complicată; şi când oare situaţia nu reclama remedii urgente şi eroice?

Ştiţi însă ce se cheamă „situaţie complicată" în limbajul politicienilor noştri? Când se ceartă Maniu cu Vaida sau şeful guvernului cu şeful partidului liberal; când cutare politician pretinde un loc în guvern, când altul se încăpăţânează să nu-l cedeze. Se chiamă moment „grav", când Madgearu îl lucrează pe Angelescu, când Mihalache plănueşte un voiaj în Italia şi când mareşalul Averescu ţine consfătuiri cu saşii.

Şi în astfel de clipe „decizive", în astfel de momente „importante" trece viaţa acestei ţări.

Şi deaceea ne cufundăm în mizerie, în cea mai frumoasă şi cea mai bogată ţară din lume...

I. L. BASARABEANU

Incă o soluţie

în chestia pânei ieşenilor

Problema pânii încă este o problemă pentru Iaşi. Mă gândesc că în definitiv dacă primarii noştri nu ar avea o problemă a pânei, ar inventa-o, — căci alminterlea nu prea ar avea ce face.

Fonduri pentru construcţii şi administrare sînt destul de puţine; orice iniţiativă de înbunătăţire a înfăţişării Iaşului e paralizată dela început din cauza aceleiaş lipse de fonduri; problema apei depizând de o himerică societate streină, e amânată până ce himerele vor deveni realităţi; problema sanitară e lăsată în grija serviciului sanitar; iar cea şcolară în grija aparatului central.

Ce s'ar face bieţii noştri edili dacă nu ar avea salvatoarea problemă a pânei la dispoziţiei?

*

Dacă am face o statistică de tot ce s'a scris în privinţa pânei în gazetele din Iaşi, am avea cea mai complectă enciclopedie a acestui aliment de primă trebuinţă pentru orăşeni. Fiecare ieşan a ajuns un specialist în materie.

Dacă ştrengarii minori, vor ignora ce înseamnă subiect sau predicat şi dacă unii scriitori de gazetă din Iaşi nu vor putea să prindă obiceiul punctuaţiei, în schimb aceiaşi vajnici publicişti vor fi orcând gata să vă demonstreze că ştiu ce înseamnă: *amur de pâine, maia, corvagiu* şi alte cuvinte bruţăreşti şi se vor arăta experţi în a vă lămuri la miligram proporţiile de făină lux, albă, neagră şi tărâţe pe car smecherii de morari le scot dintr'un sac de grâu.

*

Deci problema pânei este mai actuală ca ori când, şi bieţii primari mai mult ca ori când îşi surmenează creerul pentru a găsi soluţie,... soluţie de totdeauna şi de nicodată.

Şi pentru că mi se cere mie o soluţie, mie care m'am apucat să pun pe hârtie o chestiune despre care mă pricep tot atât de puţin ca şi orice primar care se respectă, şi pentru că vreau să arăt cetitorilor că am şi eu o părere (orice bun român trebue să aibă una şi mai ales s'o publice la gazetă), iată că mi-o şi dau:

Ce ar fi, dacă onorata primărie nu s'ar amesteca în chestiunea pâinii? Ce ar fi să desfiinţeze toate serviciile de control de noapte şi de zi şi să se scuze din rolul de mediatoare între morari şi brutari, brutari şi cetăţeni? Ce ar fi să-i lese pe morari şi brutari să-şi facă de cap, liberi, dar absolut liberi; să se permită importul făinii fabricată în alte oraşe, să se ridice toate măsurile ce fac din alimentul nostru zilnic un obiect de speţuială, şantaj şi mai ales cal politic de curse.

De atâţia ani de zile această problemă a pânei, pusă pe aceiaşi gamă, ne plictiseşte; ne plictiseşte de moarte. Să ne ocupăm de alt ceva, depildă: *de oamenii care nu au cu ce-şi cumpăra o pâine...*

Este sau nu o soluţie?

Lazăr Marcu

Recunoştinţă pentru un dascăl...

Ilie Gheorghiescu din Erbiceni

In vremea noastră se ştie, că recunoştinţa este o floare rară. Cu toate acestea, se mai găsesc şi oameni de inimă, cari ştiu să nu uite pe binefăcătorii lor.

In lumea oraşelor, sărbătorirea oamenilor de bine, are loc ceva mai adesea, deşi uneori meritele politice sunt mai ţinute în seamă şi mai apreciate decât adevăratele merite pe tărâmul cultural şi social. Iată însă, că ne vine un exemplu vrednic de imitat şi din lumea satelor.

Din iniţiativa câtorva oameni de bine, în frunte cu inimosul învăţător pensionar D. Dimitriu—care a fost apostol în satul Erbiceni un sfert de veac—s'a pus la cale o pioasă comemorare în amintirea răposatului învăţător *Ilie Gheorghiescu*, care a slujit şcolii, bisericii şi primăriei din Erbiceni aproape 50 de ani. Citez din apelul comitetului organizator:

1). *Ca învăţător* a fost un model recunoscut şi apreciat de toate autorităţile şcolare; având în inspecţie şi pe marele poet *Mihai Eminescu*, ca revizor şcolar.

Compozitor de manuale didactice,— „*Aritmetica*", i-a adus o deasebită atenţie din partea autorităţilor de pe acea preme. Elevii săi au fost şi sânt fala neamului prin situaţiile la care au ajuns, conducând unii şi astăzi cele mai mare instituţii ale ţării.

2) *Ca primar.* Eşind la pensie de la şcoală, a fost ales primar în 2 perioade, în care timp a înfrumuseţat satul şi comuna Erbiceni cu un local de primărie şi un local de şcoală; primind în anul 1904 pe marele ministru *Haret* la sfinţirea şcolii, în calitatea de primar ce avea atunci.

3) *Ca epitrop al bisericii.* A pus tot sprijinul său atât moral cât şi material, când a fost vorba de biserica şi în felul acesta, tot el a primit la sfinţirea bisericii din satul Erbiceni în anul 1910 pe P. S Arhiereu Nicodem Munteanu.

Comemorarea va avea loc la Erbiceni în ziua de Duminică 23 Septembrie a. c..

Vor lua parte cunoscuţii, rudele şi foştii elevi ai defunctului. Cu acest prilej, se vor aşeza 3 tablori cu chipul răposatului la şcoală, biserică şi primărie.

Gestul iniţiatoru'ui merită toată lauda şi-i vrednic de imitat.

Pentru sătenii din Erbiceni această comemorare pioasă va lăsa desigur, amintiri neşterse.

E adevărat vorba: omul moare, dar faptele rămân.

Amintirea vrednicului învăţător Gheoghescu, trăeşte. Semn îmbucurător.

Pr. N. Hodoroabă

DIN TOATA LUMEA

Sforăitul şi chiriaşii. — Un proces original s'a judecat zilele trecute la Viena. Iată faptele:

Un anume Erich Müller a fost dat în judecată de cei doi chiriaşi ai lui, care se plângeau că nu pot dormi noaptea, din pricină că proprietarul sforăie atât de puternic, încât se aude şi în odăile vecine. Chiriaşii cereau să li se restituie chiria, deoarece trebuie să se mute din acele locuinţi.

Proprietarul s'a apărat, arătând că n'are nicio vină, dacă sforăie prea zgomotos. Şi justiţia a respins acţiunea chiriaşilor. Totuş aceştia s'au mutat din casa respectivă, întrucât nopţile deveniseră un adevărat chin.

Probabil însă, că de acum înainte proprietarul nu va găsi alţi chiriaşi, din pricina acestui proces care i-a denunţat sforăitul bucluca...!

*

Amor în automobil.—Poliţia oraşului Powing din Statele-Unite a afişat o ordonanţă, prin care interzice scenele de dragoste în automobile în timpul mersului. Astfel sânt oprite în maşini sărutările şi îmbrăţişările, subt pedeapsa unei amenzi.

Se pare că această dispoziţie a devenit necesară, întrucât s'a constatat că în ultimul timp numeroase accidente de automobil au fost provocate de tineri, care flirtau la volan. In urma acestui ordin restrictiv, probabil că şoferii din acel oraş vor pierde numeroşi clienţi!..

*

Negustorul de gândaci.—La Hanovra (Germania) locueşte un anume Iohann Wilhelm Sommer, care are o ocupaţie într'adevăr curioasă. El este negustor de... gândaci.

Sommer adună o anumită specie de gândaci, din care se extrage o tinctură ce serveşte la facerea cernelei şi a unor culori. Negustorul vinde gândacii fabricilor de cerneală şi de materii colorante din Hanovra, reuşind astfel să-şi câştige existenţa.

Iată un om care a reuşit să rezolve criza cu ajutorul gândacilor!..

*

Sinucidere cu mucuri de ţigară. — Un caz puţin obişnuit de sinucidere s'a înregistrat la Londra.

Un vagabond, găsit în nesimţire pe stradă, a fost adus la un spital, unde medicii au constatat că este vorba de o violentă intoxicaţie cu tutun. Când pacientul şi-a revenit, a declarat că încercase să se sinucidă. Cum n'avea alt mijloc de a-şi pune în aplicare planul funest, el a cules câteva sute de mucuri de ţigară şi le-a înghiţit pe toate.

Viaţa sinucigaşului a fost salvată în urma ajutoarelor medicale. Dar situaţia lui?..

LIGA OAMENILOR PLICTISIŢI

O societate pentru procurare de distraţii

Una dintre cele mai originale societăţi s'a înfiinţat la New-York. E vorba de o aşa denumită „ligă a oamenilor plictisiţi".

Din această ligă fac parte aproape o sută de membri, bărbaţi şi femei din aristocraţia dolarilor. Toţi, oameni foarte bogaţi, fără nevoia de a munci pentru existenţă, au ajuns fatal într'o stare de plictiseală exasperantă. Unii suferă de melancolie din această cauză, iar alţii sânt chiar neurastenizaţi.

Deaceia aceşti milionari fără ocupaţie au înfiinţat o societate, pusă subt conducerea unui fost regisor de teatru, care dealtfel este şi iniţiatorul ligii. Membrii plătesc săptămânal o cotizaţie destul de mare, iar conducătorul grupării are datoria de a găsi diferite metode originale pentru amuzarea bogătaşilor plictisiţi. El trebuie să le procure tot felul de distracţii interesante şi să organizeze o petrecere comună în fiecare săptămână.

Regisorul angajează la sediul ligii spectacole vesele, jocuri şi concursuri. In plus, în fiecare seară, se pregăteşte o surpriză inedită. De pildă, într'o seară, membrii societăţii au găsit la club zece maimuţe, 20 papagali şi un cangur, cu care s'au jucat câteva ore. In altă seară s'au adus nişte baloane mari, cu care persoanele puteau „zbura" dintr'o odaie în alta.

Astfel milionarii plictisiţi găsesc un mijloc de amuzament. In timp ce alţi oameni caută să găsească o ocupaţie!..

O mică socoteală

S'a făcut împăcăciune între domnii edili, morari şi brutari, în sensul că pânea rămâne la preţul actual.

Să ne amintim însă că morarii s'au jeluit cum că a preţul de 6.80 pentru Kgr. de făină, pierd o groază de parale (vre-o 3000 lei la vagon).

Iar brutarii au ţipat că la aceleaşi preţuri, se ruinează.

S'a făcut totuşi înţelegerea că morarii scad făina la 6,75 — iar brutarii menţin preţul de 7 lei.

Mă rog, asta era toată chestia? Pentru cinci parale la Kgr. de făină se prăpădea pităritul? Cât de pre morărit, a acceptat să mai... piardă, de dragul populaţiei,—aşa, din filantropie!..

Sau în toată afacerea asta s'a cam feştelit obrazul?

Se mai spune însă de o îngăduinţă discretă, de a se fabrica pânea numai de 800 grame.

Dacă — doamne fereşte — o fi aşa, atunci cel puţin să nu pretindă primăria că „pânea nu s'a scumpit".

E şi aici o chestie de obraz.

LR.

Un rămăşag original între 70 de medici

Un caz interesant s'a înregistrat acum câteva zile la o clinică chirurgicală din Ottawa (Canada). Se prezintase un bolnav cu o boală ciudată de stomac. El a fost examinat de cei 40 medici ai spitalului, care aveau păreri împărţite.

Unii susţineau că este vorba de un ulcer stomacal, iar alţii că e un chist. Medicii au pus între ei un pariu pe o mie dolari (100.000 lei). Bolnavul a fost operat şi s'a constatat că este într'adevăr un ulcer. Doctorii care au pierdut prinsoarea, au plătit imediat suma de o sută mii lei, care a fost dată pacientului, fiind vorba de un om sărac.

Dacă medicii ar pune asemenea rămăşaguri şi ar face asemenea donaţii, poate că bolnavii s'ar lăsa mai uşor operaţi!..

Cetiţi în pag. 4-a

ULTIMA ORA

Hitler se va căsători cu o prinţesă

şi se va proclama împărat al Germaniei?

Ziarul englez „The Town" publică de la corespondentul din Berlin o versiune senzaţională. După această versiune, Hitler n'a renunţat la planul său imperial. In acest scop însă, el vrea să satisfacă o formalitate, care ar face mare impresie asupra poporului.

Astfel la Berlin, în unele cercuri se afirmă că Hitler ar intenţiona să se căsătorească cu o prinţesă germană (probabil una din Bavaria). In felul acesta el ar primi oarecum blazonul nobleţei domneşti şi ar putea cu mai mult succes să se proclame apoi împărat al Germaniei.

Bine înţeles versiunea ca şi atâtea altele în această direcţie, trebuie acceptată cu rezerva ce o comportă.

POLEMICI PERSONALE

Un răspuns

d-lui N. Popa profesor secundar

Chestiuni de literatură şi psichiatrie

de *Dr. EM. VEISA*

D-le Director

In „Opinia" apărută Sâmbătă 8 Septembr. a. c. Dl. N. Popa—profesor secundar de limba franceză — publică un articol—în foileton „In jurul sinuciderilor de elevi" — în care zice că-mi răspunde—la articolul meu - relativ la sinuciderea elevului Onofrei, publicat acum 2 luni în ziarul „Ziua".—Vă rog deci a face loc, în coloanele „Opiniei", rândurilor ce urmează—rânduri ce le cred necesare în interesul adevărului şi a aşezării la locul lui a d-lui N. Popa.

Nu voi mai scrie nimic în nenorocita chestiune—care a costat viaţa lui Onofrei, de oare-ce cred că prin cele scrise acum de dl. Popa, nu s'a schimbat nimic din cele afirmate de mine, în articolul din „Ziua" de la 10 Iulie a. c.

Şi spun numai atât: că am luat informaţii despre felul cum d-lui profesează, (de la d-nii V. Teodoreanu—vechi profesor — azi pensionar—căruia dl. Popa i-a fost elev, şi de la Dl. Mitru-vechi inspector general al învăţământului) şi că relaţiile ce-am căpătat nu se prea potrivesc cu pretenţia ce are dl. Popa că ar crede colegii d-sale despre dînsul.

Eu însă—nu m'am influenţat de nimic când am scris articolul meu, fiind condus numai de realitatea faptului, aşa cum l'am înţeles şi l'am judecat.

Şi asigur pe dl. Popa că nu aş mai fi răspuns afirmaţiilor şi concluziilor d-sale, dacă nu exista a doua parte din articolul ce a publicat în „Opinia" din 8 c.

Dl. Popa-profesor secundar de limba franceză—face afirmaţiuni şi trage conclusii de aşa natură că pot fi socotite, într'o bună măsură, bolnăvicioase.

Aşa, D-le Prof. secundar este convins în primul rând că eu am voit să mă răzbun pe d-lui şi în al doilea rînd, că eu am scris articolul asupra realismului lui G. Flaubert —publicat în 2 numere din „Ziua" (7 şi 8 Aug. a. c.) l'am scris ca să-l lovesc pe d-lui, în ceia ce ştiu că-l doare.

Căci iată cum se exprima dl. Popa:

„O voia (răzbunarea) cum ştiţi şi necruţătoare. Recunosc că şi-a ales un mijloc în adevăr diabolic—lovindu-mă în plin, în ceia ce ştie d-sa, că mă doare; a scris un articol de psichiatrie literară-Naturalismul? lui Flaubert".

In adevăr, uimitor. Ce l'o f determinat pe d. Popa să creadă, că eu am scris despre Flaubert, pentru a-l lovi pe d-sa şi ce l'a determinat să facă o legătură între acest articol comentator al celor publicate în „L'espirt médical" de R. Dumesnil, — nu am fost în stare să-mi explic, cu toată străduinţa ce mi-am dat.

Şi — odată convingerea făcută — d. N. Popa o ia razna şi mă acuză că tot timpul fac confuzie între „Naturalism şi realism" noţiuni determinate cronologic—zice d-sa. Cu toate că eu am scris acolo, că E. Zola—venind mai târziu în literatură, o fondat şcoala naturalistă, tocmai spre a se deosebi de cea realistă a lui Flaubert, în realitate având amândouă aceleaşi principii. Mă gratifică apoi că nu *lipsesc, banalităţi de manual*, relative la Rousseau şi la originile romantismului, şi că peste tot circulă acea tipică şi iritantă sulicienţă a doctorilor şi apoi— culme, nu numai a lipsei de modestie, la un tânăr învăţăcel, dar cred eu, a unei hipertrofii maladive a eului său, — d. Popa, face observaţii şi lui R. Dumesnil—reputat specialist flaubertian — cum îl numeşte d-lui, critic savant şi criitor de talent — zic eu — pe care d. Popa, tânăr profesor secundar — îl categoriseşte *„spirit foarte ştiinţific, dar cam sistematic"*. Şi mai departe — după o înşirare de vre-o duzină de autori francezi—d. Popa scrie;

„Am prea mare respect pentru istoria literară franceză, pentru a mă expune la ridicolul de a discuta cu d. Veisa — pe Flaubert... aşa cum îl vede Dumesnil".

Şi apoi — mă gratifică — cu ştiinţă bună, că, aş fi *medic legist improvizat* şi sfârşeşte — acest nou despot al imperiului literaturei franceze — prin a'mi da sfaturi cum să-mi canalizez rezervele de energie.

Ca să răspund d-lui Popa, sânt nevoit să vorbesc despre mine, ceia ce fac pentru prima oară şi pentru care fapt cer iertare cititorului.

Ce m'a determinat pe mine să comentez articolele lui R. Dumesnil şi să public pe ale mele.

Incă de pe vremea şcolarităţii mele universitare, marea problemă a eredităţii şi cea complexă a mediului ambiant, m'a pasionat şi am lucrat intens în aceste domenii.

Tânăr medic—venit în Iaşi—am desvoltat în 2 conferinţe, ţinute în aula universităţii noastre, în semestrul 1905—1906, ideile timpului asupra temei *„Ereditatea şi mediul înconjurător"*.

In cei aproape 30 ani,—scurşi de atunci—n'am încetat a mă ocupa de această vastă şi puţin cunoscută problemă ştiinţifică.

Deşi specializat în maladii de ochi, dar fiindcă am considerat totdeauna medicina legală ca filosofia medicinei—cum şi este—am acceptat locul de asistent al catedrei de medicină legală la Universitatea ieşană în 1909 şi nu l'am părăsit de cât în 1919.

In aceşti 10 ani—am călăuzit 10 generaţii de studenţi din ultimii ani ai facultăţii şi am suplinit de fapt la catedră timp de 1 jum. ani pe regretatul meu maestru Prof. Dr. G. Bogdan.

Am autopsiat—în calitate de medic legist, un număr mare de sinucişi, expunând şi comentând *studenţilor — aproape doctori*, pe lângă lesiunea fizică—cauzatoare de moarte,—şi cea psihiscă ce a determinat-o.

Am făcut în doi ani consecutivi, cu studenţii, cursuri teoretice asupra unor stări psichice cu răsunet malad vlisic, une-ori urmate de moarte şi am *desvoltat în special „Inhibiţia şi Ideosincrasia"*.

Continuare în pagina II-a

CEL MAI MARE PĂCAT AL FEMEII

Femeile aleargă acum grămadă la acest bărbat

Femeia care mai arată astăzi sbârcită şi urâtă, comite un păcat. Dr. Stejskal, profesor la Universitatea din Viena, un renumit medic şi savant, a extras un nou produs din animale tinere, numit Biocel. De cum se aplică această substanţă vitală, sbârciturile dispar şi pielea devine solidă, fragedă şi tânără. Celebre frumuseţi din societate, actriţe şi multe alte femei aleargă acum

la acest bărbat care a contribuit aşa de mult la rezolvirea problemei cum se recâştigă tinereţea. Cantităţi mari de Biocel se trimit acum din Viena prin lumea întreagă. Dar stocul de Biocel e limitat şi uneori e aproape cu neputinţă de a-l căpăta. Biocel adevărat, adus direct de Viena, e acum combinat cu noua Cremă Tokalon (culoarea roză), celebra Cremă de Paris. Deşi aceasta măreşte în mod considerabil costul de fabricaţie al Cremei Tokalon, preţul ei, deocamdată, se menţine neschimbat.

Noua Cremă Tokalon aliment pentru piele (culoarea roză), vă alimentează şi vă nutreşte pielea cu Biocel adevărat în tot timpul nopţii. Noua Cremă Tokalon, culoarea albă (neunsuroasă), vă nutreşte pielea, peste toată ziua şi face ca pudra de obraz să fie invizibilă şi să rămână lipită de piele. Ea vă face pielea în timp de câteva zile cu trei nuanţe mai albă. Succesul se garantează în orice caz, altfel se restituie banii.

De vânzare la toate farmaciile, drogheriile şi parfumeriile din ţară. Noi preţuri reduse: Crema Tokalon, culoarea albă, de la Lei 50.—, Crema Tokalon aliment, culoarea roză, de la Lei 60.—.

ULTIMELE CREAŢIUNI
pentru sezonul de toamnă şi iarnă

Stofe fine pentru pardesie, demiuri, paltoane, costume pentru Doamne şi Domni. Uniforme militare şi şcolare

LA
FR. VARTPARONIAN
&
FR. HLEBNIKIAN
Str. Ştefan cel Mare 61 TELEFON 383

Produse exclusive
W. SCHERG & Co. Braşov
Sucursale: Bucureşti, Cernăuţi, Chişinău, Craiova

Institutul de Radiologie şi Electrotherapie
Dr. N. DABIJA
Conferenţiar onorific al Clinicei Medicale. Medic al Casei Asigurărilor Sociale
BOLI INTERNE
Diagnostic şi tratament cu
Raze X
Diathermie, ultraviolete, băi de lumină, etc.
Consultaţiuni 1—2 şi 5—3
Str. Sft. Atanase No. 2 Iaşi

Azi la Roxy
cântă
Richard Tauber şi Jean Moscopol

Sanatoriul şi Clinica Chirurgicală
Dr. Tzaicu
din IAŞI Str. Carol 20
Deschise şi în timpul lunilor de vară.

După exemplul clinicelor din marile metropole europene prevăzut cu cele mai perfecţionate metode, aparate şi instrumente pentru diagnosticul şi tratamentul bolilor.

Metoda de anestezie pe care o suportă bolnavii slăbiţi, atinşi de inimă, rinichi, cu rezultatele cele mai bune.

Noua metodă de vaccinare în tratamentul reumatismului cronic cu admirabile rezultate.

Metoda HYDRODIATERMICĂ FOARTE EFICACE în eliminarea nisipurilor urinare înlăturând formarea pietrelor la rinichi.

Ingrijire de primul rang pentru toţi bolnavii. Personal instruit şi amabil la dispoziţia bolnavilor în ori ce moment.

Preţurile convenabile pentru toată lumea.
Dl. Dr. Tzaicu directorul şi chirurgul şef prezent în Iaşi locueşte în Sanatoriu.
Pregătire permanentă pentru chirurgia de urgenţă
Salvarea la dispoziţie.
TELEEON 248

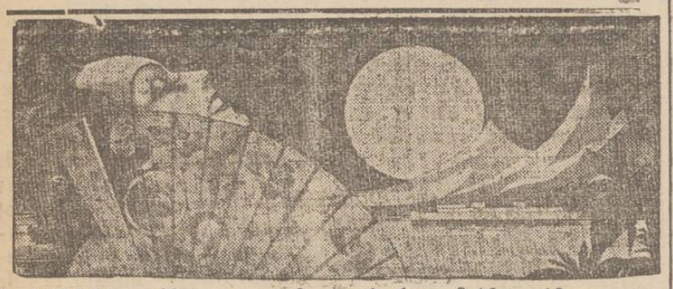

Călătorii spre insulele Atlantice
Voiajaţi în toamna anului 1934, spre insulele: Baleare, Madeire, Azore, Canare, Wight etc. cu admirabilele vapoare ale Societăţii
Hamburg-Amerika Linie
6—21 Octombrie cu admirabila Milwaukee
Preţuri dela 12.000 lei în sus.
3—18 Noembrie cu minunatul vapor „Milwaukee"
Preţuri dela 12.000 lei în sus.
Prospecte detailate şi înscriereri la
HAMBURG-AMERIKA LINIE IAŞI Str. Lăpuşneanu 20

Puterea tradiţiei

Pelerinajul dela cimitirul evreesc

Scene impresionante în ajun de Iom-Kipur

In ajunul celei mai mari serbători mosaice, evreii bogaţi şi săraci, femei, bătrâni şi tineri urcă dealul cimitirului evreesc, pentru a-şi revedea mormintele scumpe. Vin maşini şi trăsuri, dar şi pe jos urcă oamenii dealul.

De astă dată constat o mare îmbunătăţire. S'a făcut un drum pentru nevoieşi şi o scară grandioasă până în poarta cimitirului.

Scara are adevărate halte, cu bănci, pe care se odihnesc pieloni, pentru a continua a poi ascensiunea. Birjarul, care mă transporta, îmi explică: „Să nu credeţi că scara aceasta e opera societăţii sacre ci e opera unui om de inimă a d-lui Gratz, care a construit-o în amintirea fiului său asasinat mişeleşte la via sa din Bucium".

E impresionant!

E o deosebire între cimitire. Când pătrunzi în cimitirul creştinesc, te emoţionează adânc reculegerea prin tăcere. La cimitirul evreesc te emoţionează adânc plânsul; e parcă „dealul plângerii!" Stau fiice aplecate peste mormântul mamei, soţii îngenunchiate şi îmbrăţişând mormântul soţului.

Toţi plâng în hohote. Aşa e evreul, plânge parcă fără întrerupere. Femeile vorbesc cu scumpii lor morţi. Unele reproşează morţilor de ce le-au părăsit; altele se roagă să le vie în ajutor. Şi când se ridică de pe mormânt, în ochii înroşiţi de plâns, se poate ceti speranţa că rugile lor vor fi împlinite. La fie ce mormânt se face câte o rugăciune, de către ori ce evreu.

De astă dată am văzut şi în această privinţă o inovaţie. La unele morminte, rugăciunea a fost făcută de un cantor, răspunsurile fiind date de un cor de copii. Cântarea aceasta de muzică religioasă evreiască, te înduioşa până la lacrimi.

Parcela celor morţi pe câmpul de onoare, se păstrează frumos şi trebuie s'o recunoaştem, bine îngrijită. Aci se odihneşte şi regretatul nostru *Rodion* (doctorul Steuerman).

Şi în mijlocul unui grup de morminte luxoase de foşti bogătaşi, se înalţă, izolat, mormântul lui *Iacob de Neus chotz*, marele filantrop, de pe urma căruia a rămas o instituţie temeinică orfelinatul din strada Arcu, care trăeşte de la sine, fără să apeleze la vreun alt ajutor. Rudele sale au dispărut de a doua zi din Iaşi,—dar vin frumoşii copilaşi de la orfelinat, să se închine la mormântul binefăcătorului lor. DAN

Informaţii

x Pentru toate soseşte ceasul. Astfel, după o lungă aşteptare, a început restaurarea sălei de recepţie din gara locală.

Dar când va suna ceasul să se repare şi ceasornicul dela gară?

x In cercurile autorizate se afirmă că inaugurarea Palatului Fundaţiei Regele Ferdinand se va face abea în Mai 1935.

x După mai multe zile de greva foamei, tânărul Lupu Polac din str. Ţicău, acuzat de jefuirea locuinţei d-lui Lobel din str. Palade, a făcut cunoscut că renunţă la această grevă.

x D-na Cleopatra Mironescu dela şcoala primară din Bivolari, a fost mutată la şcoala primară de fete Nr. 6 din Iaş, în locul d-nei Xenia Velicu.

x *Cazul Victor Bart*—Eri a fost adus la parchet şi examinat de medicii legişti din Iaşi, d. Victor Bart, fostul şef al gării P. Neamţ.

El se plânge că fiind bolnav psihic, nu ar fi responzabil de faptele de delapidare ce i se impută.

S'a dispus internarea lui sub pază la spitalul Socola.

x La *„Cămila"* eftin ca la... „Cămila"!

x Pe şoseaua Buciumi-Poeni, au fost descărcate până acum circa 20 vagoane granit şi zeci de vagoane de nisip.

In curând se va începe construirea şoselei de la bariera C. F. R. spre Bucium.

x A fost înaintat arestat parchetului locuitorul Dumitru Ostaşu din str. Trancu 9.

Certându-se cu fata Victoria Rugină din şos. Naţională 9, el a lovit-o cu un cuţit în mână, după care a încercat s'o arunce în Bahlui.

Ostaşu a fost trimis în judecată.

x *Furt de bijuterii*—Aseară răufăcători s'au introdus în casa d-nei Ana Leon din str. Lascar Catargi 6 şi i-au furat diferite bijuterii: două inele de aur, un briliant, etc.

Poliţia face cercetări.

x *Cercul de studii franco-române Luteţia.*—Incepând de la 1 Sept. a. c. orele de secretariat şi Bibliotecă sînt în fiecare Luni şi Miercuri între 5-7 p. m.

x *La Piatra Neamţ* „Opinia" se găseşte de vânzare zilnic şi la depozitul de ziare Poplingher.

Atenţiune! Faceţi-vă analiza urinei care pentru medic constitue oglinda sănătăţii Dvs. Nu neglijaţi şi luaţi măsuri din timp. Vase speciale de colectat urina şi instrucţiuni vă stau la dispoziţie la Farmacia Dr. Beceanu Piaţa Halei Iaşi.

S'au copt cireşele a doua oară!

Fenomenul interesant dela Soroca

Un fenomen interesant s'a înregistrat la Soroca. Zilele călduroase din ultimul timp au făcut să înflorească din nou liliacul, deşi sântem la mijlocul lui Septembre.

Dar ceva mai mult; şi cireşii au înflorit şi rodit la Soroca pentru a doua oară. Astfel l'a expoziţia de fructe din acel oraş, s'a prezintat şi un paner cu cireşe mari şi frumoase, ca în luna Iunie.

INFORMAŢIUNI

x *Guvernul dezminte din nou zvonul despre demisia d-lui ing. Teodorescu, ministrul industriei şi comerţului.*

x Abundenţa de materie ne sileşte să amânăm pentru mâine continuarea şi sfârşitul convorbirii cu d. Pascu Stanciu, prim-ajutor de primar.

x Curtea de apel secţia I a amânat pentru mâine pronunţarea în cererea de eliberare a studentului Carol Beiniş din Roman, acuzat de comunism.

A pledat d. av. I. Axinte.

x Terminându-se astăzi seria bonurilor care dau dreptul cetitorilor noştri de a participa la premiile gratuite, cu începere de mâne se vor elibera fişele de participare la administraţia ziarului „Opinia", zilnic între 3—7 după masă.

x D-na Natalia Vlădoianu proprietara moşiei Cârjoaia, a acţionat în judecată Comuna Cotnari.

Din cauză că Comuna nu face indiguirile necesare, apele de ploaie inundă regulat circa 60 Hect. depe moşie.

S'a dispus o anchetă.

x D. maior Velciu de la consiliul de război a plecat ieri în Bucovina, urmând a face o serie de cercetări, într'o afacere de spionaj.

x Cab. IV instrucţie a pus ieri în libertate pe tânărul C. Voicicovschi acuzat că şi-a necinstit sora, întrucât fapta n'a putut fi stabilită.

x Eri au fost înaintaţi parchetului sub stare de arest: Gh. Pascal din Rediul Tătar care certându-se cu socrul său, l-a lovit cu o coasă în spate; Anton Grigorov din str. Ghetari 82 care a lovit pe cumnatul său Tăpeut Osipov din Şos. Naţională 242, şi Ion Şerban din str. Moara de Vânt 19 care a rănit cu un cuţit pe concubina sa Casandra Pintilie.

Toţi au fost trimişi în judecată.

x Comandaţi clişee la ziarul „Opinia".

TAXE INCASATE PE NEDREPT

la concursurile pentru burse şcolare.— Anchetă la unele şcoli din Iaşi

Inspectoratul local şcolar cercetează în prezent o operaţie ciudată la care s'au dedat direcţiunile câtorva şcoli secundare din localitate.

Astfel, împotriva prevederilor legale, direcţiunile şcolilor au perceput taxe de inscriere dela candidaţi pentru examenele de bursă. Aceste taxe variau între 100—400 lei de examen.

Ulterior, printr'o întâmplare s'a aflat la inspectorat despre acest lucru, şi s'a sezizat ministerul instrucţiunei.

In cursul zilei de ieri ministerul instrucţiunei a telegraliat şcolilor secundare respective să restituie de urgenţă candidaţilor dela examenele de bursă, taxele luate pe nedrept.

Deasemeni inspectoratul şcolar a început o anchetă.

D. inspector şef M. Costăchescu a făcut ieri o serie de inspecţii la şcolile secundare ieşene.

Cercetările continuă.

x Aflăm că, un însemnat număr de meseriaşi, muncitori şi funcţionari comerciali, vor invita la Botoşani pe d. Alfons Herovanu, senator al Camerei de muncă.

Rostul acestei invitaţiuni, este ca, în cadrul unei conferinţe, D-sa să expue diverse chestiuni în legătură cu noua legiuiri muncitoreşti.

Inserţie*

Primim următoarele:

Domnule Director,

Cu referire la inserţia apărută într'un ziar local, am onoarea a vă ruga să binevoiţi a publica rândurile de mai jos:

Prezentându-mă la biroul Societăţei „Asigurarea Românească" din Iaşi spre a-mi revendica unele drepturi, am fost întâmpinat de un domn Şaraga conducătorul agenţiei.

Insistând în pretenţiile mele juste, d. Şaraga m'a apostrofat, insultându-mă şi dându-mă afară, pe mine om bătrân, tată de copii bine situaţi în societate ca: avocaţi, ofiţeri, învăţători etc.

Natural că la asemenea satisfacere de drepturi am ripostat cu un ton mai violent, ameninţând că mă voiu adresa şi eu justiţiei, precum s'au adresat şi unii dintre asiguraţi contra năbădăiosului „director Aizic Şaraga" învinuindu-l de înşelăciune, abuz, escrocherie etc.

Văd însă că d-sa a luat-o înainte frustând semnătura pe reclamaţie, a distinsei D-ne Zoe G. Mârzescu, care nici nu era de faţă şi dela care cred că aveam o satisfacţie civilizată. E regretabil că dl. Şaraga a amestecat pe D-na Mârzescu în această afacere personală între mine şi el.

De altfel justiţia va aprecia acest caz, întrucât şi eu m'am adresat justiţiei printr'o reclamaţie contra d-lui Aizic Şaraga, agentul societăţei „Asigurarea Românească".

Primiţi vă rog stima mea
Gh. Bantaş

*) Redacţia nu răspunde de cele publicate în această rubrică.

DOCTORUL
R. DAMSKER
Str. Ghica Vodă No. 44—46
MEDICINĂ INTERNĂ,
SIFILIS ŞI GENITO-URINARE
Diatermie şi băi de lumină
între 8—1 a. m. şi 3—7 p. m

Un răspuns d-lui N. Popa profesor secundar

(Continuare din pagina I-a)

Am putut de câteva ori stabili—precis—influenţa hereditaţii—alteori a mediului—în cazuri de sinucidere.

Am publicat multe articole de medicină legală; şi unele rapoarte medico-legale, ale mele, sânt publicate drept model în colecţia de rapoarte medico-legale ale Prof. G. Bogdan.

Iată—D-le Popa—ce fel de *medic legist improvizat sânt.*

Pe lângă cei 10 ani de asistenţă Universitară—la cererea mea, consiliul facultăţii de medicină m'a recomandat şi ministerul instrucţiei a aprobat un curs liber de *„oftalmometrie"*, pe care l'am profesat în 2 semestre din 1910 şi 1915, alături de regretatul Prof. Socor titularul catedrei de oftalmologie.

Din aceste date dl. Popa va putea deduce legătura mea cu şcoala superioară. Am predat în anii 1912 şi 1913, higiena, la liceul militar din Iaşi, de unde dl. Popa va deduce preocuparea mea în cele pedagogice şi legătura ce am avut cu elevii cursului superior de liceu.

In 1929, fiind şeful spitalului de corp de armată din Sibiu, am fost cooptat membru al societăţii culturale şi literare „Astra". Mi s'a făcut atunci cinstea de a fi solicitat să ţiu o conferinţă, am desvoltat-o în sala prefecturei de Judeţ, tratând despre *„Influenţa boalelor — moştenite şi dobândite, asupra caracterului"*.

Dl. Popa va aprecia *simplismul şi suficienţa mea* în *materie de pshichiatrie literară şi ştiinţifică.*

Cetind articolul lui Dumesnil, am fost îndată surprins de asemănarea ideilor mele, în chestiunea heredităţii şi am comentat articolul acela.

Mărturisesc — că scriindu-l, nici o secundă nu mi-a trecut prin minte — existenţa D-lui Popa — pe care-l uitasem de mult.

Ca şi d-ta D-le Popa—*iubesc discuţiile cu un nivel ridicat şi te asigur, nu-ţi port cea mai mică ură*, căci n'am pentru ce ţi-o purta; eşti pentru mine inexistent,—în afară de articolul în care—a trebuit să vorbesc de d-ta.

Marea problemă a heredităţii *nu voi discuta-o eu cu d-ta;* nu pentru-că prin aceasta *aşi fi ridicol*, ci pentru-că d-ta eşti absolut nepregătit să o discuţi.

D-ta îmi recomanzi mie să citesc urele tratate asupra sinucidu ui. Eu nu voi face aşa, căci dacă ar trebui să te oblig a citi tratatele, tratând sinuciderea, pe care eu le-am citit, le-am comentat cu studenţii—şi de multe ori le-am analisat, — apoi ar trebui să ţi mai lungeşti şcoalaritatea cu cel puţin un an, n'ar fi păcat căci afirmi şi doreşti să-ţi treci examenele cât mai curând.

Iţi recomand în schimb să citeşti ceva *mai scurt, însă edificator* şi anume:

Studiul ce profesorul Gh Marinescu l-a publicat în „Universul" — în cinci numere, intitulat *„Geniul şi nebunia lui Eminescu"* în August şi Sept. a. c. In ce mă priveşte, nu sânt de părerea savantului meu fost profesor—relativ la desechilibrul geniilor, pusă la limita nebuniei şi în special mi-am format convingerea că marele nostru poet naţional a perdut mintea din cauza boalei sale.

In această chestiune, cea mai bună lucrare rămâne încă teza pentru doctorat în medicină a stimatului nostru concetăţean, d-rul Panaite Zosin, care a publicat'o acum vre-o 35 de ani cu subiectul *„Substratul patologic în nebunia lui Eminescu"*.

Insă dl. Prof. Gh. Marinescu, în articolele sale, atinge şi desvoltă magistral teorii noua ştiinţifice *relativ la ereditate.*

Studiul celulei nervoase, este domeniul marelui învaţat al nostru *Ramon Cajal*, savantul neurolog spaniol, vorbind de cele 2 volume publicate de Prof. Marinescu sub titlul „La celule nerveuse", zice că timp de decenii nu se va putea lucra nimic, în acest domeniu, fără a consulta cartea aceasta.

Iată ce spune Prof. Marinescu în ultimul său articol publicat în „Universul" de Joi 13 Sept a. c. No. 250:

„In rezumat, geniul este o funcţie ereditară, căreia medicul îi poate da o nuanţă, mai mult sau mai puţin specială, cum a fost cazul lui Goethe, la început influenţat de literatura franceză. Mediul însă nu poate crea un geniu; la geneza lui, colaborează ascendenţii lui, în proporţii pe care nu le putem fixa.

Destul de clar, deci. Dar poate d-l N. Popa se va crede în stare să facă observaţii şi Prof. Marinescu,—cum a făcut şi lui R. Dumesnil.

Dar nici scurtul studiu al Prof. Marinescu, nu e uşor de citit, când lipseşte pregătirea ştiinţifică—pentru înţelegerea lui. Iată deci eu nu voi discuta cu d-l N. Popa—asupra antecedentelor biologice ereditare ale lui G. Flaubert.

Pentru mine, d-l N. Popa, profesorul secundar de franceză, rămâne un tip clasic de încrezut, pedant şi absolut superficial în toate manifestările sale culturale-publicate şi pe care am avut prilejul a le citi.

Mai ales starea *„de încrezut"* merge la d-l N. Popa până la monopolizarea personală a literelor franceze.

Este aceasta—o spun în calitatea mea de medic—într'o măsură, o stare bolnăvicioasă. D-l N. Popa *sufere de „hipertrofia eului"*, având *idei de grandoare.*

Şi de aici—până la delirul de grandoare, este numai un pas.

Referindu-mă la sfatul ce-mi dă d. N. Popa relativ la preocupările mele de viitor, asupra chestiunilor de actualitate şi cu *„nerv"* mai pronunţat, *declar că-l primesc*, anunţându-l că voi urmări de aproape, călăuzindu-mă de manifestările sale spirituale-culturale, *progresivitatea* simptomului *„ideiei de grandoare"* ce am constatat la D-sa şi care este un semn precursoriu şi foarte precoce, *al encefalitei diluse.*

Şi aş fi foarte mulţumit dacă aş constata că m'am înşelat şi că nervii d-lui N. Popa s'au liniştit, iar d-sa e intrat în făgaşul normal al unei vieţi de înalt intelectualism.

Dr. Em. Veisa

D. Argetoianu îşi pregăteşte loc

pentru viitóarea guvernare

D. Argetoianu a sosit în Bucureşti unde are diverse întrevederi politice. Asupra acestei fapt, unele ziare afirmă că d. Argetoianu e în căutarea unei formule de succesiune, în vederea unei eventuale crize de guvern.

Bineînţeles, cercurile politice urmăresc cu interes acţiunea fostului ministru de finanţe.

O dramă misterioasă

în familia unui comerciant din Chişinău

Chişinău 18. — O dramă misterioasă s'a produs în oraşul nostru.

In casa cunoscutului comerciant David Rozenfeld a fost găsit cadavrul spânzurat al soţiei sale Jeana.

Din primele cercetări ale poliţiei s'au putut stabili câte va împrejurări interesante.

Acum 3 ani fica lui Rozenfeld s'a căsătorit cu un creştin. Adânc impresionată, mama fetei a înebunit şi a murit la ospiciu.

Bătrânul Rozenfeld s'a căsătorit a doua oară cu tânăra Jeana, cu care are 2 copii.

Zilele trecute fiica lui Rozenfeld s'a reîntors acasă, înfrucât s'a diversat de bărbatul ei, şi de atunci aveau loc în fiecare zi certuri între dânsa şi mama ei vitregă.

Eri bătrânul însoţit de un fiu al său, s'a dus la sinagogă, de unde s'a întors abia la ora 1.

Acasă n'a rămas de cât soţia lui şi fiica.

Când s'a reîntors acasă, a găsit fica dormind, iar pe soţia sa spânzurată.

A fost arestată fica şi fiul d-lui Rozenfeld.

Un amănunt impresionant: Femeia era gravidă în a 7-a lună.

Cercetările continuă.

Cor.

Din târgurile moldoveneşti

Societatea „Mihail Eminescu" T. Neamţ

O afirmare tinerească îmbucurătoare

In oraşelul nostru există de multă vreme o societate culturală cu numele „Mihail Eminescu". Înfiinţată din iniţiativa câtorva studenţi, la început puţin încurajată şi luată în consideraţie de cei care formau aşa zisa pătură intelectuală şi de elită a târgu'ui, a ajuns azi să grupeze în juru-i şi o parte din seniori intelectuali, amplificând ramurile de activitate ale societăţii, dând o atenţie serioasă sportului (ceiace până acum în Tg. Neamţ se discuta, dar nu se practica).

Societarii, tineri şi bătrâni întineriţi, au luat hotărârea amenajării unui stadion sportiv, lucru ce s'a realizat mai curând de cât se credea. De remarcat că terenul a fost amenajat de membrii societăţii cu concursul garnizoanei locale.

Astfel se vedeau lucrând: soldat cu sapa, elev de şcoală cu hârleţul, student cu târnăcopul, avocat dând directive pledând şi bine şi rău, doctor care veghea şi la urmă pe părintele Marcoci, binecuvântând:

La Tg. Neamţ nu putea fi vorba de o viaţă culturală, în schimb un vin bun, un lăutar bătrân, moş Necu ai, ce poartă pe arcuşul lui glorii lăutarilor domneşti, un orator bărbos şi un demagog politic pe Chipăruş-Popescu, proverbial în discursul pentru calea ferată. Oameni buni; şănă-i gata, dar nu-s bani să cumpărăm trinul. Şi oamenii din Blebea l'au crezut, votându-l.

Societatea posedă o bogată bibliotecă, punând în curând o sală de lectură la dispoziţia publicu'ui. Şedinţi culturale săptămânale, şezători la ţară, sportul aproape obligator şi cu specialişti pentru copii. In toate aceste direcţii societatea lucrează, dezinteresată şi cu modestele ei mijloace. Raza culturii aruncată de această societate, va lumina mai mult decât opaiţile primării care înghit anual sute de mii lei pe benzină. Desigur că societatea nu-şi va găsi sprijinul şi încurajarea decât tot în sânul ei şi este regretabil că nu vine de unde trebue mai mult. Ne-am obişnuit, căci aşa-i la noi.

Gheorghiţă I. Demostene
Tg. Neamţ.

x **Tusa şi Răguşeala** în bronchitele gripale dispar repede cu *Pastilele de Eucalipt Benzomentolate Dr. Ratianu* aprobate de Consiliul Sanitar Superior. Indicate în toate afecţiunile pulmonare, laringitei astmă, desinfectează plămânii uşurează respiraţia. Depozi Farmacia Dr. Ratianu, Cuza-Vodă 48.

D-na şi Dl.
BERCU AIZMAN
au plăcerea de a anunţa naşterea primului lor fiu

ARNOLD

Ceremonia rituală va avea avea loc Duminică 23 Sept. ora 3 p. m. în locuinţa d-lor din str. Palat 7.

Joi 20 crt. «*Crias-Sema*»

Prezenta în loc de orice altă înştiinţare.

O crimă ciudată

la Ciurea (Iaşi)

O crimă stupidă s'a înregistrat aseară în com. Ciurea jud. Iaşi.

Locuitorul C. Zaharia, se întorcea acasă, venind dela oraş unde făcuse nişte cumpărături.

In apropiere de satul Ciurea, s'a întâlnit cu consăteanul său Vasile Dumitraşcu. Acesta avea o armă de vânătoare în mână. Au stat de vorbă un timp, apoi s'au despărţit în cele mai cordiale raporturi.

La o depărtare de 100 metri de casa sa, C. Zaharia a fost ajuns de Dumitraşcu, care i-a spus:

— Costache, stai; altfel te împuşc.

Acesta a crezut că Dumitraşcu glumeşte. Nu a făcut însă nici doi paşi când s'a auzit o detunătură şi Zaharia lovit în umăr s'a prăbuşit la pământ.

Atraşi de zgomotul detunăturii, au sărit mai mulţi locuitori care au transportat pe Zaharia la spitalul Sf. Spiridon din Iaşi unde a rămas internat.

Criminalul a fost arestat.

Un caz de alienaţie mintală

care trebueşte lămurit

Eri a fost adusă la Iaşi femeia Anica Hariga din Tg. Ştefăneşti, suferindă de alienaţie mintală.

Femeia a fost trimisă de poliţia acelui târguşor, pentru a fi examinată de medicul legist şi internată la ospiciul Socola.

Anica Hariga a fost invitată la poliţia Ştefăneşti pentru a da o declaraţie în legătură cu un fapt penal şi a înebunit în localul poliţiei, în timpul în care era cercetată.

Femeia a fost internată la spitalul Socola.

x AUTOPSIE.—Parchetul a dispus facerea autopsiei cadavrului Ion Răileanu, care a fost găsit mort în curtea cârciumarului Weissman din str. Sf. Lazăr.

Răileanu a consumat nişte alcool şi a ieşit apoi în curte unde s'a culcat, fără a se mai trezi. Cadavrul se află la morgă.

Reprezentaţii teatrale

înainte de stagiune

Directorul Teatrului Naţional ca o replică la reducerea subvenţiei Municipiului, a decis organizarea unui ciclu de spectacole populare, înainte de deschiderea normală a stagiunii 1934—1935.

D. Emil Serghie rupe astfel o tradiţie.

Suntem alături de d-sa, care se dovedeşte un bun gospodar.

Şi iniţiativa merită atenţia ieşenilor care nu trebuie s'o ignoreze.

Scontăm deci că mâne seară va fi multă lume la Teatrul Naţional, care să aplaude succesul stagiunei trecute „Nunta lui Figaro" cu inepuizabilul Mil. Gheorghiu.

După cum credem că ieşenii vor veni la teatru şi Sâmbătă şi Duminică ca să revadă „Mireasa din Tărăscău" şi „Pottasch şi Perlmutter".

Cruciada pornită pentru mărirea fondului de reparaţii a teatrului, merită încurajare.

p. grancea

Un copil lovit de tramvai

în str. Socola

Un accident de tramvaiu s'a întâmplat azi dimineaţă în Podu-Roş.

Băiatul Alexandru Dunciar, ucenic la tapiţeria Weisenfeld din str. Socola, pe când mergea la serviciu, s'a întâlnit cu un prieten. Băieţii au început să se fugăriască pe linia de tramvaiu, până ce la un moment dat vagonul 52 l-a surprins pe Dunciar, târându-l pe şine. Victima s'a ales cu grave contuziuni la cap şi pe corp, fiind internată în spitalul Sft. Spiridon.

— In str. Aurel Vlaicu, copilul B. I. Ghelber din str. Tătaraşi 54 a fost lovit de maşina d-lui căp. M. Dobreanu din Rgt. 13 infanterie. Victima a primit îngrijiri medicale.

Rep.

Smochini în jud. Iaşi

Fructele prezintate la expoziţie

La expoziţia de fructe şi struguri din piaţa Braunştein, în afară de frumoasele soiuri de persici, poame, pere etc., aduse dela livezile şi pepiniere din judeţ, vizitatorii au prilejul să admire desvoltarea în ţara noastră a unui fruct oriental, smochina.

In comuna Cornești-Ezăreni din jud. Iaşi s'a făcut primele plantaţiuni de smochini şi s'a dovedit că solul nostru oferă putinţa de rodire şi aclimatizare a acestui fruct.

Arbustul înfloreşti din primul an, iar fructele apar în trei rânduri.

Au acelaş gust cu cele din Orient.

Un alt tapt dela expoziţie demn de notat, este diploma d-lui Teodorescu-Bucium, care a participat la prima expoziţie de produse viticole, ce s'a ţinut acum peste 50 ani la Iaşi, în anul 1883 pe şesul Cetăţuiei.

Rep.

x **A fi frumoasă şi atrăgătoare** este problema ce rezolvă **Crema Miraculoasă.** Această cremă distruge petele de pe obraz, albeşte şi catifelează pielea dându-i un parfum delicios Depozit Farmacia Dr. Ratianu str. Cuza Vodă 48.

Atacul criminal din Atachi

auzit la telefon

Soroca 18.—Am relatat ieri crima comisă asupra milionarului Avram Schnirman şi al fiului său din Atachi.

Până în prezent, nu s'a putut da de urma ucigaşilor.

Intrucât din casă n'a dispărut niciun ban, se crede că milionarul a fost omorât de nişte datori ai săi.

Starea d-nei Schnirman e foarte gravă, aşa că până în prezent nu i s'a luat un interogatoriu.

In momentul când ucigaşii au intrat în casa lui Schnirman, acesta avea o convorbire telefonică cu exportatorul Mesamet din Soroca.

D. Mesament a comunicat poliţiei că a auzit prin firul telefonic, focuri de revolver.

Staţiunea Meteorologică Agricolă Copou-Iaşi

Buletin Meteorologic
din 18 Septembrie 1934

Temperatura aerului la 8 ore dimineaţă 14.
Temperatura minimă absolută în cursul nopţei 7.5
Temperatura maximă absolută a zilei precedente 23.2
Presiunea atmosferică 8 ore dimineaţa în milimetri 778.

Prevederi de timp. — Presiunea atmosferică la o mare înălţime, timpul se va menţine uscat, cu cerul senin şi temperatura în creştere.

Starea agricolă şi prevederi agricole. — Viile sunt aproape complect coapte, în cursul săptămânii va începe culesul lor, porumburile târzii profită de timpul cald şi uscat, coacerea lor este asigurată; cele timpurii au început a se recolta; grânele se seamănă în condiţiuni bune unde sunt arături pregătite din timp.

Şeful Staţiunei, I. ŢIŢU

x Primăria oraşului Botoşani a făcut apel la Curte în contra hotărârii Trib. prin care a fost obligată la plata sumei de 77 mii lei proprietarului Adolf Moscovici din Botoşani.

D. Moscovici a acţionat primăria pentru faptul că defectându se conducta de apă, i-a fost avariat un perete.

Curtea a fixat termen pentru judecarea în apel.

x Tribunalul a condamnat la un an închisoare pentru sustragere de acte, pe funcţionarul Ion Molocea, fost arhivar la judecătoria ocol I Urban.

Funcţionarul este acuzat că a sustras diferite acte şi timbre de pe acţiuni.

Ion Molocea a făcut apel la Curte.

LICEUL DE BAEŢI şi ŞC. COMERCIALA SUPERIOARA
MIHAIL KOGALNICEANU
IAŞI STR. C. A. ROSETTI 4
Şcoli cu drept de publicitate, cu drepturi egale cu a statului
Internat, Semi-internat şi Externat
Taxe şcolare reduse, se fac mari reduceri pentru elevii săraci şi silitori
Se primesc înscrieri în cl. I şi V cu examenul de admitere dat la stat. Elevii ce se nscriu în cl. I pot da examen de admitere şi la acest liceu la 2 Sept. sau 15 Sept.
LICEUL ARE PÂNĂ IN PREZENT 335 BACALAUREAŢI.
Director TITUS PATRICIU

x *Avort mortal.* — La spitalul „Maternitatea" a încetat din viaţă femeia Maria Dumitrescu din Aleia Ghica-Vodă.

Femeia a fost adusă acum câteva zile, având o septicemie în urma unui avort provocat.

Parchetul a dispus autopsia şi cercetări pentru stabilirea persoanei care a provocat avortul.

x **Dr. Brener** *specialist mamoş*, boli de femei. Cons. 2—6 d. m. în str. Lăpuşneanu.

Crema Mony este cea mai fină cremă pentru înfrumuseţarea feţei.
Crema Mony este secretul Doamnelor frumoase.
Crema Mony este preparată din substanţe inalterabile şi nevătămătoare.
Crema Mony întinereşte pielea, dându-i un aspect proaspăt şi catifelat.
Crema Mony se întrebuinţează cu mare succes contra pistruilor, petelor de ficat, sarcini, bubuliţe, coşuri, erupţiuni şi crăpături ale pielei şi a buzelor provenite din vânt sau orice cauze; asigură în scurt timp efectul dorit.

Depozit general:
Farmacia Curţei Regale FRAŢII Dr. KONYA

UN PRODUS DESĂVÂRŞIT!
EAU DE COLOGNE
extase
CU UN PARFUM MODERN, TENACE ŞI DISTINS
CARE VĂ VA PLACE CU SIGURANŢĂ.
NUMAI IN FLACOANE ORIGINALE
SPRE A VĂ FERI DE IMITAŢIUNI.
PRODUS DE
Parfumerie Nortier

AZI la ROXY Două filme şlagăre cu 12 şi 8 lei
Richard Tauber, Szoke Szakal, Ida Vust, Lien Deyers
apar în **MELODIA DRAGOSTEI**
Al doilea film **Femeia eterna poveste**
Miky şi Jurnal Pathe completează programul.
Acelaş program dimineţile de Sâmb. şi Duminică cu 8 şi 6 lei intr.

INFORMAŢIUNI

x **Dl. profesor doctor I. Tănăsescu** *fiind reîntors în localitate, anunţă că şi-a reluat consultaţiile în cabinetul d-sale din str. Coroi No. 6 (orele 1—4 a. m.).*

x *Reîntorcându-se* în localitate, dl. Dr. Pollack consultă zilnic în str. Lăpuşneanu.

x Parfumeria „ELEFANT" este asortată cu cele mai fine săpunuri, zeci de specii medicinale, săpunuri parfumate de baie, pentru tenuri sensibile etc. etc. Mai eftin ca oriunde. 3

x Un restaurant de prim rang care şi-a asigurat prin serviciul său aprecieri unanime este *bereria şi restaurantul* ***Luther*** din Piaţa Unirei.

x *Inchiriaţi* imediat apartamentul Dv., dând anunţurile la mica publicitate a ziarului „Opinia".

x Ulei bun, material garantat *„La Cămila"*.

Rechizite
şcolare
Cărţi
pentru elevii şcoalelor primare, cu
50% RABAT
vinde Librăria
S. PERITZ
Str. Lăpuşneanu
vis-a-vis de Credit Urban

DE INCHIRIAT
în str. V. Conta 9, patru camere, două antrete, una bucătărie, baie complect instalată şi toate atenansele.
A se adresa d-lui Sigmund Diamant str. V. Conta 9, zilnic, după ora 4 p. m.

Mica Publicitate

NOUL MAGAZIN Confecţiunea Franceză Cuza Vodă 42 desface sold pardesie de damă 320 lei bucata.

INCHIRIEZ 5 camere, baie instalată, odaie servitori atenanse, Lăţescu 5.

DE VÂNZARE imobilul stradela Semnului 9, compus din 12 încăperi de raport, preţ avantajos, condiţie plată. A se adresa I. G. Duca 6.

DE VÂNZARE butoaie noi, toate mărimile. A se adresa d-lui Solomon Goldenberg str. Golia No. 3.

Adevăratele VINURI vechi de Odobeşti şi renumitele fleici gustoase la *Pincu Alter* str. Ghica Vodă 31.

SE OFERĂ GAZDĂ cu cu pensiune complectă la familie onorabilă pentru elev liceu. Preţ convenabil. A se adresa la ziar sub Doctor.

DE VÂNZARE casă, atenanse, grajd pentru vite, având şi 2000 m. p. teren, în total sau în parte, în apropierea pieţei Nicolina.
Adresaţi ziar sub G. S.

MARE REDUCERE de preţuri la ceasornice de precizie, bijuterii fine şi moderne, ochelari cei mai fini numai la Ceasornicăria *Maiman* Cuza Vodă No. 50 (vis-a-vis de Cofetăria Streit). Atelier special.

DE INCHIRIAT Bulev. Ferdinand 15—13 (str. Gării) o cârciumă cu mai multe odăi, vad vechi. Liberă de astăzi. Mai multe prăvălii pentru galanterie, băcănie, frizerie complect instalată. O prăvălie p. cismărie. Libere de astăzi sau dela 26 Octombrie.

DE INCHIRIAT de la Sft Dumitru, în str. Sărărie No. 86 un apartament compus din 4 odăi, bucătărie, bae, pivniţă, magazie lemne, având instalaţie apă, canal. Singur în curte.

IAŞUL EDILITAR

Discuţiile şi hotărârile

din şedinţa Consiliului municipal

Membrii consiliului comunal s'au întrunit aseară în şedinţă, sub preşedenţia d-lui primar Oswald Racovitză.

D. dr. Enăşescu, care în şedinţa precedentă şi-a înaintat demisia din consiliu, părăsind chiar demonstrativ sala, — a anunţat ieri că revine, înţelegând să-şi exercite mai departe mandatul dat de ieşeni.

Comunicările încep

cu o precizare a d-lui *X. Eraclide* care se „miră" că a fost chemat pentru a treia oară la o rectificare de buget. Bugetul alcătuit este oare fictiv? —întreabă d-sa.

Susţine că dările sunt împovorătoare iar cât priveşte bonificaţiile de 40 la sută, să se acorde numai contribuabililor **dovediţi buni platnici şi în neputinţă de a le face faţă.**

D. P. Bogdan fostul primar, arată că sub ad-ţia d-sale dările au fost automat reduse

Apa de la 10 la 6 la sută.; cădirile cu circa 50 la sută, iar taxa „ad-valorem" total suprimată.

Este însă de acord cu politica financiară pe care o face actuala conducere.

Lucrările din Ţicău

vin pe tapet sub forma unei interpelări a d-lui *X. Eraclide*.

Cazul se cunoaşte: şeful serviciului dela drumuri d. Stroescu, a fost acuzat de un antreprenor, de neregului.

D. *O. Racoviţă* replică că o comisie se ocupă de chestiune şi când lucrările vor fi terminate, va putea cunoaşte şi d sa adevărul pe care-l va face cunoscut consiliului.

Subliniază că personal a controlat lucrările din Ţicău şi socoate că nu pot fi fraude.

Alte comunicări

au făcut *pr. Niculea* care a cerut o listă a demnitarilor ce nu-şi achită dările; d. *Petrescu*, în privinţa pompelor funebre, d. *Dobrovici* în aceiaşi problemă protestând împotriva faptului că se ţin întruniri în biserici; şi d. *Raboveanu*, susţinând că un locuitor a murit de dalac, intoxicându-se cu carne alterată de la abator. A cerut măsuri.

Pompele funebre

Primarul răspunde că Mitropolitul Pimen este în totul de acord cu măsurile primăriei în privinţa pompelor funebre. Se va rămâne deci la o regie publică comercială, patronată de Municipiu.

I. P. S. S. Mitropolitul s-a arătat deasemeni împotriva întrunirilor din biserici. O adresă-decizie va fi trimisă de Primărie în acest senz tuturor parohiilor.

Rectificarea bugetului

Ordinea de zi începe cu verificarea bugetului. D. *Racoviţă* cere aprobarea pentru un nou împrumut de 10 miloane dela „Creditul comunal" care va servi la stingerea unuia mai vechi.

D. *P. Bogdan* documentează că „Creditul comunal" este un executant prea sever şi care întotdeauna a produs neplăceri Iaşului.

Crede că ar fi mai bine ca Municipiul să împrumute suma dela „Creditul ipotecar agricol" ipotecând imaşurile Municipiului.

D. *C. Toma* şi d. *X. Eraclide* sunt contra împrumutului, care s'a aprobat totuşi cu votul pe faţă.

Chiar şi pr. Niculea a votat pentru.

Pentru delegaţia permanentă

d. *Racoviţă* cere dreptul de a face vânzări de parcele, delimitări etc.

D-nii *C. Toma* şi *Petrescu* arată că legea este contra.

Primarul renunţă.

Statuia lui Georgel Mârzescu

a fost făcută de Municipiu. Este o construcţie monumentală.

Primarul propune să fie aşezată în faţa Palatului de justiţie. S'ar putea şi în Piaţa Cuza Vodă. In urma unei propuneri, se va numi o comisie de artişti în frunte cu d. I. Şoarec şi d-na Hurmuzescu, care va decide.

Apoi şedinţa a luat sfârşit.

H. Burileanu

ULTIMA ORĂ

Cum s'a votat admiterea Rusiei

în sânul Ligii Naţiunilor

Geneva 18.- După trei ori de vii discuţii, consiliul Ligii Naţiunilor a votat cu 38 voturi din totalul de 48, moţiunea pentru primirea Rusiei în societatea dela Geneva. Votul s'a făcut prin apel nominal.

Portugalia, Olanda şi Elveţia au votat contra.

Belgia, Luxemburg, Argentina, Venezuela, Paraguay, Nicaragua şi Cuba s'au obţinut.

Uruguay, Finlanda şi Panama au fost absente.

Toate celelalte state au votat pentru primirea Rusiei în Liga Naţiunilor.

Mâine se întruneşte adunarea generală a S. N., spre a ratifica moţiunea. D. Litvinow însoţit de opt diplomaţi sovietici, aşteaptă rezultatul într'o staţiune din Franţa, în apropierea Genevei. Rezultatul noului vot va fi comunicat telefonic şi imediat delegaţia sovietică va veni la Geneva, spre a şi lua în primire locurile la Societatea Naţiunilor.

Soţii Elias din Bucureşti

arestaţi la Viena

Viena 18. La Viena au fost arestaţi soţii Jack Elias din Bucureşti.

Unchiul d-lui Jack Elias este vestitul bogătaş care a lăsat Academiei Romîne suma de 50 milioane franci elveţieni.

D. Jack Elias a dat în judecată Academia, cerând o pensie mare. Dar hotărârea justiţiei l-a nemulţumit.

El a plecat la Viena, unde prin diferite transacţiuni, dându-se drept singurul moştenitor, a păgubit Academia Română. Deaceia Jack Elias a fost arestat.

Şcolile din Bucureşti vor fi închise

din cauza epidemiei de scarlatină

Bucureşti 18.— Scarlatina i-a proporţii alarmante în Capitală. Numărul cazurilor de scarlatină a ajuns la 229.

Serviciul sanitar a luat măsuri întinse. Astăzi are loc o consfătuire specială şi se va decide probabil închiderea tuturor şcolilor primare şi secungare din Bucureşti, până la 1 Octombrie.

Discuţiile programatice

la naţional-ţărănişti

Bucureşti 18.— D. Maniu a avut ieri o lungă convorbire cu d. Madgearu.

D. Maniu mai rămâne la Bucureşti până Duminică.

Delegaţia permanentă naţional-ţărănească a fost convocată pentru ziua de 20 Septembrie. Se va examina proectul noului program al partidului. Discuţiile vor dura trei zile. Apoi d. Mihalache va întocmi un referat general.

La şedinţele delegaţiei va participa şi d. Maniu.

Un program fastuos

al vizitei regelui Alexandru la Paris

Paris 18.—In mod oficial se anunţă că regele Alexandru va sosi la 9 Octombre a Paris, unde va rămâne trei zile.

S'a proectat la început să se rezerve suveranului jugoslav un frumos apartament în clădirea ministerului de externe.

Cum însă acest apartament n'a fost locuit de multă vreme şi n'ar putea fi amenajat cum se cuvine într'un interval scurt, regele Alexandru va locui la vestitul hotel „Cryllon" din piaţa Concordiei, hotel unde descind cele mai mari personalităţi când vin la Paris.

In onoarea suveranului jugoslav, se va da un banchet, va avea loc o recepţie la Elysée şi se va organiza o paradă militară.

Regele Alexandru va vizita şi şcoala „Saint-Cyr", unde şi-a făcut studiile militare. In acea şcoală mai există şi banca unde a stat suveranul jugoslav şi pupitrul pe care şi-a crestat numele cu un briceag.

Aruncată în stradă, de către proprietar

o tânără fată se sinucide

Bucureşti 18.- Tânăra Martha Wolff, în etate de 18 ani, manecureză, domiciliată în str. Cocorescu 85, s'a otrăvit ieri în grădina arhivelor statului din str. Izvor, înghiţind o cantitate de acid azotic.

In stare gravă ea a fost dusă la spitalul „Filantropia".

Sinucigaşa, neavând bani să plătească chiria, a fost evacuată din odăiţa ei dela mansardă, proprietarul aruncându-i lucrurile în curte. Din această cauză nefericita fată a comis actul disperat.

x La spitalul Sf. Spiridon a fost adus astă noapte tânărul V. Curiuliuc din Dorohoi, având capul spart şi mai multe leziuni pe corp. El a declarat că a fost lovit din greşală de un prieten, cu o bilă de popici.

x Inspectoratul sanitar a fost înştiinţat că în com. Ciurea s'a declarat un caz de febră tifoidă.

Bolnavul a fost internat la „Izolarea".

La Rediul Mitropoliei şi Movileni, s'au înregistrat cazuri sporadice de scarlatină.

Măsuri de ordine

Bucureşti 18.—D. primministru Tătărescu a avut ieri o consfătuire cu d-nii Inculeţ ministru de interne, Antonescu ministru de justiţie şi colonel Stăncescu directorul general al siguranţei.

S'a discutat despre chestiunea unor noui măsuri de ordine.

O femeie turbată, îmbolnăveşte alte 40 femei

Acum vre-o două luni femeea Ioana Ceapă din comuna Biliceni judeţul Bălţi, a fost muşcată de un câine. Insă n'a dat nici o atenţie faptului.

Alaltăeri femeia a început să dea semne de turbare şi a încetat din viaţă. Inaintea morţii, a sărit din pat, începând să-şi sărute şi să-şi zgârie rudele; pe agentul veterinar din comuna respectivă, l-a muşcat.

In casa bolnavei se aflau femeile Bârsanov Anica, I. Corosan, Maria Bordei, Zenovia Turcanu, Catinca Daraban, Vasilita Bord, Catinca Suin, Magdalena Donţu, Irina Gramanciuc, Catinca G., Ioana Gramanciuc, Axenia Suin, Tudora Edu, Marioca Neted, Ramanciuc Ioana, Ştefan Ceapă, D. Holban, Larisa Scribmic şi o fetiţă de 6 ani. In stare mai gravă se găsesc: agentul veterinar Sbera şi soţul turbatei, Ştefan Ceapă.

Bolnavii au fost aduşi astăzi la institutul Antirabic din localitate şi examinaţi de dnii dorf Ichim şi Ştirbu, cari au dispus internarea lor pe timp de 15 zile. Totodată Direcţiunea institutului din Iaşi a dispus aducerea altor 20 persoane din com. Biliceni, cari au venit în atingere cu turbata.

Cele mai multe cazuri de felul celui de mai sus se petrec în judeţul Bălţi.

Câini turbaţi se plimbă la Sculeni, Pârlita şi în alte părţi ale judeţului, fără ca cei în drept să ia măsuri serioase.

Caraiman

Informaţii

x **Must du'ce ca mierea, numai la Fraţii Pogor.**

x **Capturarea unei bande de tâlhari.**—Poliţia din Hotin a capturat o periculoasă bandă de tâlhari, care a dat numeroase lovituri îndrăzneţe în oraş şi judeţ.

Unii din membrii bandei au suferit condamnări pentru diverse delicte.

Chestiunea şefiei liberale

Cum sânt explicate cuvintele d-lui Manolescu-Strunga

Bucureşti 18 — Declaraţiile d-lui Manolescu-Strunga cu privire la şefia partidului liberal, au provocat vii comentarii. Cercurile oficioase precizează că nu este vorba de alegerea d-lui Tătărescu, ca preşedinte al partidului.

Congresul general liberal va ratifica şefia d-lui Dinu Brătianu, iar d. Tătărescu va fi proclamat unicul vice-preşedinte al partidului.

Cum se face remanierea

Aceleaşi cercuri anunţă ca foarte apropiată remanierea guvernului. Se afirmă că d. Manolescu-Strunga va deveni ministru de industrie şi comerţ, iar d. Victor Iamandi ministru al muncii.

Urmează a mai intra în guvern d. Mircea Cancicoff ca subsecretar la domenii şi d. Eugen Titeanu subsecretar la interne (în locul d-lui Iamandi, având conducerea poliţiei, siguranţei şi jandarmeriei).

Consiliu de miniştri

Astăzi are loc un consiliu de miniştri. Se va discuta din nou chestiunea revizuirii funcţionarilor şi se va stabili proporţia de concedieri, pentru a se realiza economiile proectate.

Consfătuire cu prefecţii

La 21 Septembrie se va ţine la ministerul de interne conferinţa cu prefecţii, prezidată de d. prim-ministru Tătărescu.

Prefecţii vor prezinta date statistice cu privire la lucrările pentru şosele, poduri, spitale, etc.

Din 90 ani de viaţă 15 ani de linişte

Cum a trăit şi cum a murit „bunica revoluţiei ruse"

După cum am anunţat, în liniştea unei chilii din preajma oraşului Praga, a încetat din viaţă, în vârstă de 90 ani, K. Breşko Breşkoska, poreclită „bunica revoluţiei ruseşti". Breşko Breşkovska a trăit 75 ani într'o continuă încordare, într'o permanentă neliniştе şi luptă pentru binele poporului. Ultimi 15 ani i-a trăit în republica cehoslovacă în linişte, departe de frământările revoluţiilor de peste Nistru.

Fire plină de nelinişti şi neobositoare energie, Breşko-Breşkovska, imediat după sosirea în Cehoslovacia, a pornit spre Rusia subcarpatică, unde a lucrat câtva timp pentru îmbunătăţirea stării materiale şi culturale a populaţiei ruseşti din acea regiune.

Viaţa acestei revoluţionare e cunoscută în toată lumea.

In ultimii zece ani, deşi bătrână, Breşkovska n'a pierdut un moment legăturile cu viaţa publică, cu patria ei şi cu tinerii revoluţionari din Rusia.

Când a început să nu mai poată ceti, prietenii şi cunoscuţii îi făceau lectura.

La scrisorile primite răspundea cu o grijă deosebită. Altcineva însă umplea paginile şi bătrâna le semna în chip de întărire şi adevăr.

O mare consolare a ultimelor zile a fost că prin banii puşi la dispoziţie de prietenii din America, Breşkov ka a putut ajuta o serie de studenţi din Rusia subcarpatică. Purta coresponden ă cu dânşii, îi sfătuia şi îi îndemna necontenit la muncă.

Era o neînfricată adversară a dictaturii şi a sistemului de prigonire a poporului. Breşka Breşkovska înţelegea altfel realizarea crezului socialist şi de aceea n'a putut să se apropie de mişcarea comunistă, pe care a condamnat-o pentru metodele ei nepermise. Până la moarte a fost convinsă că poporul rus va scăpa odată din această suferinţă şi-şi va găsi libertatea.

Cu glas sfârşit, a formulat, înainte de moarte, această prorocire.

Acum moartea a luat cu dânsa corpul care s'a frământat atâta pentru binele altora şi căsuţa dela periferia Pragăi a fost cuprinsă de linişte. Camera a rămas pustie. Patul mic de fier, masa de scris, dulapul cu cărţi, câteva portrete, bustul lui Kerenski şi câteva scaune, au rămas parcă nedumerite de trecerea acestui pribeag revoluţionar.

Ultimul an Breşko-Breşkovska a fost suferindă. Nu mai putea nici să iasă afară în grădină, între flori, între paseri. A murit cu trupul complet epuizat de zdruncinările vieţii, însă sufletul întreg şi plin de iubire faţă de oameni. A crezut în bunătatea şi libertatea oamenilor cu pasiune de fanatic revoluţionar.

In chilia de lângă Praga s'a stins un suflet mare, un suflet de eroină. (Ceps)

INFORMAŢIUNI

x *Profesorul Dr. Tănăsescu a plecat aseară la Bucureşti, spre a se prezenta în audienţă la Suveran, cu care va discuta chestia facultăţii de farmacie din Iaşi.*

x Eri la Brăila, cu o deosebită slujbă, a fost înmormântată, d-na Aurelia general N. Condeescu, vara fostului ministru de Război şi soţia d-lui general N. Condeescu, fostul comandant al Diviziei XV-a Chişinău.

Defuncta era şi vara d-nei Victoria C. Marinescu şi mătuşa d-nei şi d-lui senator Alfons Herovanu, inspector C. F. R. Basile Bellou şi a d-lui av. Eugen Marinescu din Iaşi.

x La spitalul israelit a fost internat tânărul Pătru Ţuţuianu din Bulev. Brătianu 58, care a suferit o gravă intoxicaţie, în urma consumării unor alimente alterate.

x Componenţa comisiunilor de examinare la bacalaureat, va fi comunicată în ziua de Vineri, inspectoratului şcolar din localitate.

x Icre negre moi şi tescuite, batog, scrumbii de Dunărea precum şi tot felul de alte bunătăţi, găsiţi la Fraţii Pogor cu preţuri eftine.

x Direcţiunea gimnaziului „Ştefan cel Mare" (str. Sărărie No. 189) aduce la cunoştinţa celor interesaţi că, înscrierile pentru *clasa 5-a* se mai primesc până la 25 Septembrie.

Cursurile încep negreşit la 1 Octombrie.

Taxele sânt foarte reduse.

x *Găsiţi* locuinţă după plac, anunţând prin mica publicitate a ziarului „Opinia".

x «*Cămila*» casă de încredere.

DOCTOR
D. Brănişteanu
Asistent Universitar
— Medic de Spital —
Boli interne
(Roentgen-Diagnostic)
Consult: 2-5 şi după rendez-vous. Str. V. Conta 18

ORA 1

Fuzionarea băncilor mici

Consfătuirea dela Banca Naţională

Buc. 18.—Azi dimineaţă a avut loc la Banca Naţională o consfătuire cu delegaţii băncilor, în vederea aplicării nouei legi bancare. S'a decis în principiu fuzionarea băncilor fără viabilitate.

D. guvernator Dumitrescu a arătat cum trebuie făcută fuziunea şi a promis sprijinul Băncii Naţionale.

Loteria statului

Azi la loterie:

20 000 lei Nr. 57.596, 27.726, 49.085, 27.810, 52.797 şi 31.337.

15,000 lei Nr. 15,018, 47,492, 47,772.

10,000 lei Nr. 17,090, 59,705, 55,981, etc.

Sinuciderea unei actriţe

Turnu-Severin 18.— In localul „Imperial" din Turnu-Severin s'a otrăvit actriţa Maria Cristescu zisă Marusia, originară din Chişinău.

Ea s'a sinucis, din cauză că a fost părăsită de iubitul ei.

Teatrul Phoenix
Mâine Mercuri 19 Septemb
Ultima reprezentaţie de adio
a celebrului star mondial
Himan Prizant
Se va reprezenta
MENDEL GANEV
Regia, Himan Prizant
Dirigent, Kreisler
Orchestra jazz Sigally
Reţineţi biletele din vreme.

DOCTORUL
OVIDIU CORDESCU
consultă zilnic pentru boli de
Nas, gât şi urechi
de la 4—7 p. m.
în str. Gh. Mârzescu 16

Ingrijiţi-vă ochii purtând ochelari

— dela —
Optica ARGUS
LAPUŞNEANU 43
vis-a-vis de Hotel Palace
CALITĂŢI SUPERIOARE
PREŢURI EFTINE

NOUTĂŢI pentru sezon în Tricotaje mănuşi etc.
au început să sosească la „Favorit"

TESTA
VINDECĂ:
DURERI DE CAP-MIGRENE
NEVRALGII-DURERI DE DINŢI
RĂCELI-GRIPĂ-JUNGHIURI

ÎN FARMACII ŞI DROGUERII

Fiecare e dator să-şi încerce norocul şi la
Colectura „Noroc-Bun"
A CASEI DE COMERŢ ŞI SCHIMB
BERNHARD BLIMES
IAŞI, STRADA ŞTEFAN CEL MARE 16
aducătoarea marelui câştig de Lei 8.000.000 pentru Iaşi.
S'au pus în vânzare lozurile Clasa I-a Loteria 6-a.

Becuri ELECTRICE garantate
Toate voltagele
mărcile TUNGSRAM, PHILIPS, WOLFSRAM, OSRAM etc.
Cumpăraţi cu preţurile fabricei la Depozitul General
Zaharia Weiss, Piaţa Unirei

Hachette nu face reclamă americană
TOTUŞI s'a dovedit că:
Preţurile cele mai reduse
Rabaturile cele mai mari
Cadourile cele mai frumoase
se pot obţine numai la
„Hachette"

ANUL XXX No. 8226

ABONAMENTE
Lei 600 . . . . pe un an
„ 300 . . . . „ 6 luni
„ 150 . . . . „ 3 „

ATELIERELE TIPOGRAFICE
IAȘI. — STR. LĂPUȘNEANU 37

2 (doi) lei exemplarul

OPINIA

Ziar popular cotidian

JOI 20 SEPTEMBRIE 1934

ANUNCIURI
se primesc la toate
AGENȚIILE DE PUBLICITATE
și la
ADMIMISTRAȚIA ZIARULUI
Iași.—Strada Lăpușneanu 37

Telefoane { Redacția 391 / Administrația 394 / Serviciul de noapte 367

Ofensiva perceptorilor!

Perceptorii au luat ofensiva. Stimulați de o serie întreagă de prime și promisiuni de avansare, și terorizați de concedieri pe bază de incapacitate, — ei colindă prin mahalalele Iașului cu o viteză și o energie nemaipomenită, în țara cu cel mai lenes și molcom biurocratism.

Efectele ofensivei fiscale sunt atât de vizibile încât nu veți călca o casă, de la mahala, unde să nu fiți isbiți de „cuvenitul proces-verbal de sechestru", încheiat de către onoratul reprezentant al ministerului de finanțe.

Fiscul sechestrează tot: lucrurile chiriașului, ale generilor, rudelor, fără nici o selecție, fără nici o rațiune și socoteală a consecințelor. De aici, sala tribunalului plină de oameni necăjiți, — sechestrați fără nici o pricină alta decât că au avut ghinionul să padă în casa unui proprietar prăcăjit și incapabil să satisfacă juvenilul entuziasm al maeștrilor stampilei cu ceară și sfoară, introducând contestații, cheltuind parale cu avocații, timbre, bătând chilometrii de drum, pierzând zile de lucru prețioase în preajma iernei.

Tragedia fiscalității ce provoacă din colț în colț de țară drame și amărăciune, își poartă și la Iași aripile mistuitoare. Activitatea desmățată a agenților fiscali pricinuește tot felul de complicații familiare și casnice, cari câte odată iau proporții dramatice.

Gospodari goniți de criză, cu mobile și copii, la rude sau prieteni primitori, se văd puși în situația de a fugi, de a-și vinde pe preț de nimica bruma de lucruri cumpărate în vremuri mai bune, — pentru a nu fi vândute la licitație, sau pentru a nu fi puși în situația de a-și pierde zilele pe sălile judecătoriilor și Tribunalelor.

Sunt fapte mărunte ce se petrec la fundul societății noastre format din muncitori mizerabil plătiți în fabrici, meseriași cu și fără de lucru funcționari particulari în aceiași situație, pensionari și invalizi fără pensii, negustori în preajma lichidării etc. — fapte mărunte care totuși, prin generalizarea lor, contribue la haosul și panica generală ce ar trebui să nu se afirme așa de intens, în aceste luni în cari toată țara culege roadele unui an de belșug.

Lazăr Marcu

Greva din America

Greva lucrătorilor din industria textilă americană, a luat proporții. Spiritele s'au încălzit și se produc ciocniri dese între greviști și forțele polițienești. In clișeu, o mitralieră a gărzii naționale păzind clădirea unei fabrici.

DIN TOATA LUMEA

Omul cu 80 meserii. — Un anume Milton Teecher din Londra este cunoscut subt denumirea de „omul cu 80 meserii". Și într'adevăr, respectivul, după socoteala făcută, a avut până acum 80 indeletniciri diferite.

Astfel a fost rând pe rând: chelner, șofer, portar, comisionar, frizer, lustragiu, negustor ambulant, cizmar, cioclu, hamal, vânzător de ziare, factor poștal, pădurar, rândaș, ucenic de croitor, birtaș, băcan, etc.

Evident, nu putem înșira toată lista celor 80 de meserii. Acum Teecher e barcagiu pe Tamisa. Și rămâne de văzut cât timp va păstra și această indeletnicire!

•

Un testament scris pe perete. — Acum câteva zile a încetat din viață la St. Louis (Statele-Unite) un anume Harold Moon, de profesiune zugrav. In camera lui s'a găsit un testament scris pe... perete. Era un testament zugrăvit artistic, în diferite culori.

Intreg peretele era acoperit de conținutul testamentului, prin care defunctul își rezumă pe scurt viața și-și exprimă ultimele dorințe. Un magistrat a venit la locuința decedatului și constatând că iscălitura e autentică, a declarat valabil testamentul de pe perete.

•

Numărul copiilor în căsnicie. — Un ziar vienez a întreprins o anchetă interesantă, întrebând pe celitori câți copii își doresc în căsnicie. Au răspuns foarte multe persoane, rezultatul fiind următorul:

2811 persoane s'au pronunțat pentru un singur copil; 3027 pentru doi copii; 2543 pentru trei copii și 896 pentru patru copii. Nimeni nu s'a declarat pentru mai mulți copii decât patru.

Interesant este că s'au înregistrat și 395 răspunsuri contra copiilor, arătând că în aceste vremuri grele un copil este o adevărată povară pentru părinți.

•

Condeiul cu... apă. — La expoziția de obiecte tehnice din Londra s'a pus în vânzare așa numitul „condei cu apă". E vorba de un stilou, în care se pune apă, în loc de cerneală. Și condeiul scrie perfect, parcă ar avea cerneală.

Explicația este că stiloul conține un mineral colorat, care se transformă în cerneală când e amestecat cu apă. Mineralul se consumă încet, așa încât condeiul poate folosi chiar un an de zile. Apoi se pune altă rezervă de mineral și stiloul continuă să funcționeze cu apă.

Acest condei e practic și util, dat fiind că adesea n'avem cerneală la dispoziție, iar puțină apă putem găsi oricând și oriunde.

Titluri și moralitate

Se vor mai putea stârpi șperțul și frauda?

La o instituție publică din București s'au descoperit afaceri meschine de șperț și favoruri.

Până acum, nimic nou. Oare cunoașteți multe instituții unde să nu înfloreasă mita, favorul, falsul, delapidarea?!

Insă în cazul de care ne ocupăm, s'a accentuat că maestrul-șperțar e un funcționar cu titluri înalte, obținute la Paris!

Asta-i durerea mare: intelectuali-titrați, intrați în slujbe publice, se prelează la toate matrapazlâcurile și ticăloșiile...

•

Exista pe vremuri o nădejde. Se spunea că funcționarii necinstiți sînt oameni fără cultură, lipsiți de conștiința moralității; dar că lucrurile se vor îndrepta în cursul anilor, când oameni cu titluri academice vor pătrunde în ruajul întreg al aparatului social.

Și au pătruns.

Pretutindeni găsești acuma bacalaureați și chiar licențiați universitari, — până și în simple posturi de copiști.

Dar rezultatul din punct de vedere al moralității?

Dezastruos?

In zodia aceasta a titlurilor, delapidarea și mita au luat proporții fantastice,—lăsând în umbră metodele găinării ale funcționărimii inculte, adică fără înalte diplome școlare.

•

Se confirmă din belșug adevărul că simțul datoriei și al cinstei, nu depinde de titluri academice.

E o chestiune de moralitate,—mai presus de titluri școlare.

Titluri sunt berechet, însă moralitatea lipsește.

Și atunci, ce nădejde ne mai rămâne? Când și cine va goni necinstea din instituțiunile publice?

Lr.

Congresul slaviștilor la Varșovia

O atenție specială pentru profesorul ieșan d. Ilie Bărbulescu

In ziua de 23 Septembrie a. c. se va deschide la Varșovia, capitala Poloniei al doilea congresul internațional al slaviștilor, care va ține până'n ziua de 30 Sept.

Pentru realizarea cât mai impunătoare a acestui congres, s'au constituit două comitete, sub auspiciile Președintelui Republicei Polone, prof. Ignatiu Moscicki, unul numit comitetul de organizare și celalt comitetul de onoare. Comitetul de organizare e compus din diferiți profesori și academicieni ai Universităților din Varșovia și Cracovia în număr de doisprezece, sub președinția profesorului Rozwadowski, vice-președinte fiind prof. Slonski, secretar g-l Doroszewski și casier prof. Szober.

Comitetul de onoare se compune din 15 membri din Polonia și 18 din alte țări. Comitetul de onoare din Polonia se compune din actualul primministru prof Kozlowski, din fostul președinte al Consiliului de miniștri, actualul ministru al Instrucțiunii Publice Jendrzejewiez, din președintele Academiei, Rectorii Universităților din Varșovia și Cracovia și alte însemnate personalități culturale ale Poloniei.

Comitetul de onoare constituit din personalitățile altor țări enumără învățați ca: Belic, Berneker, Brükner, H. Gregoire, A. Meillet, J. Melich, J. Mikkola și alți savanți reprezentanți ai științei diferitelor țări.

Din partea României a fost ales d. *prof. Ilie Bărbulescu*, dela Universitatea din Iași, care a primit următoarea invitație:

„Domnule și scumpe maestre, Comitetul organizator al celui de al doilea Congres Internațional al Slaviștilor are onoare să vă informeze că v'a ales membru al comitetului de onoare al congresului și cu acest prilej vă roagă să primiți asigurarea celui mai profund respect al său precum și a devotamentului său colegial".

La acest congres se vor ține diferite comunicări din domeniul Slavisticei sau din domenii înrudite cu ea. Din partea Românei s'au înscris la comunicări: prof. I. Bărbulescu cu subiectul: „Cele mai vechi elemente ale l. române în l. bulgară"; prof. S. Dragomir dela Cluj, cu subiectul: „Despre originea și evoluția Instituțiilor slavo-române din Trasilvania"; prof. S. Nandriș, dela Cernăuți cu subiectul: „Criteriile fonetice în studiul elementului Slav din l. română"; T. Ionescu-Nișcov cu subiectul: „Primul slavist român"; N. Moroșan: „Aria civilizației levaloaziene din România și raportul ei cu hotarele popoarelor Slave"; D. Berciu, cu subiectul: „Invaziunea luzaciană în Europa Sud-Orientală".

Cinstea ce se acordă slavistului profesor I. Bărbulescu revine și de data aceasta Iașului, care a dat cele mai însemnate valori reprezentative pentru țara noastră.

Povestea monstrului

Procesele au fost pierdute

Am relatat că faimosul caz cu monstrul dela Loch-Ness (Scoția) s'a dovedit o simplă legendă. In urma acestui fapt, numeroase persoane care au fost induse în eroare, venind la Loch-Ness și făcînd cheltueli, au dat în judecată pe cei ce au lansat versiunea despre apariția monstrului.

Două din aceste procese s'au judecat zilele trecute: unul la Edinburg și altul la Aberdeen.

Justiția a respins însă acțiunile, pe motiv că oamenii dela Loch-Ness au fost de bună credință. Ei n'au căutat să înșele lumea, ci au crezut sincer în existența monstrului.

Astfel reclamanții au rămas definitiv păcăliți!..

In fața morții

Declarația unei pasagere de pe vaporul „Morrocastle"

Am relatat pe larg tragedia vaporului american „Morrocastle", distrus de incendiu pe oceanul Atlantic. O femeie anume Jane Soward care a fost salvată și adusă la un spital din New-York, a putut fi readusă în simțire abea după șase zile. Ea a făcut următoarea declarație interesantă:

— „Când am văzut nenorocirea, am căzut pe bord, lângă scara restaurantului. Câtva timp am auzit tot ce se petrece în jurul meu, dar nu puteam nici să mă mișc, nici să strig. Era pe vapor o zăpăceală nebună, pe care o poate provoca numai spectrul morții.

„Apoi am căzut într'o toropeală grea. N'am mai auzit nimic. Visam scene din copilărie, cum mă duceam la școală, cum mă jucam cu păpușa, cum mă îmbrățișa mama. Nu știu cât a durat această stare. Dar apoi am simțit o durere profundă, parcă amorția totul în mine și de atunci nu mai știu ce s'a întâmplat".

Femeia fusese ridicată de doi marinari, care au zărit-o în ultimul moment și astfel au salvat o dela moarte.

INSEMNĂRI

Femeia turbată...

...S'o fi chemat Solange de cutare, și să fi fost din Paris, ar fi devenit, pentru o săptămână (cel puțin) obiectul de atenție al Europei...

...S'o fi chemat pe englezește, și, să fi fost din Hollywood, ar fi dat cârcei de groază, lumii întregi, pe tot pământul...

...Pe dânsa, însă, o chema Ioana Ceapă, și, era din Bilicen', județul Bălți.

Ioana Ceapă, în ultimul timp, era, ceia ce se cheamă „o femee turbată"...

Dar, din păcate, nu era nici „vampir" nici excroacă internațională... N'avea nimic demonic, nimic fatal, nimic vrăjit, în gest, ori în privire. Ioana Ceapă, era turbată, pur și simplu; nu metaforic, ci, cât se poate de patologic și de real.

Ioana Ceapă era turbată de când o mușcase un dulău. Nu dăduse nici ea, atenție, faptului, cum nu dă, nici un om de țară, atenție unei mușcături de câine. La țară, câinii n'au alt rost decât să latre și să muște, și poate de aceia nu-i cheamă pe nici unul „Bubi", „Pypsy" „Fyfy" sau „Putzy"... Le zice „Dudaș", „Codău", „Cața" ori „Turuzache"... Nume mai potrivite la asmuțat... Nimeni nu se miră, când, un zăvod, iese de subt un gard și-i face itarii, ferfeniță, ori, fusta, harceaparcea...

Nici Ioana Ceapă nu s'a mirat... ...S'a mirat numai barbată-su, și vecinii, când, după un timp, termometrul temperamentului Ioanei Ceapă, începu să urce vertiginos.

.. Ioana Ceapă, prezenta simptome de femeie fatală.. Avea ceva bizar, pierdut, în privire; ceva de fiară, în mișcări... Săruta mușcând, ca Marléne Dietrich... Și, săruta pe foarte multă lume...

..Alaltăeri, Ioana Ceapă a murit, după ce, în ultimile momente, gratificase cu mușcături pe toate cele 40 de femei, strânse în jurul patului, să scoată diavolul dintr'însa"..

..Ioana Ceapă, să te fi întâlnit, îmbrăcată bine, pe uliți de târg, oricare prețențios cunoscător, în chestie de dragoste, ar fi zis că vii din cine știe ce tainică depărtare, cu foc spaniol în trup, și cu mlădieri indice, în gest.. Te-ar fi Poreclit „Cobra" ori „mătrăguna" și, poate ar fi scris cărți, despre fiara care dormea în tine...

„Și desigur, toți ar fi sfârșit la Istitutul Antirabic!..

..Femeia „turbată", ne învață, că, singura femee ce are dreptul a fi temută, ca atare, e numai femeea mușcată de câine turbat,.

Restul:.. pisicuța cu panglici, îmbrăcate în piei mărețe de leopard, pentru spierietură.. „..Evitați contrafacerile"..

ALEXANDRU POGONAT

Un Hitler... evreu!

Cazul nostim din America

Un ziar evreesc din New York relatează cazul interesant, că în mica localitate Pyther din Statele Unite trăește un anume Colman Hitler, de profesiune fierar. El e get-beget evreu, și încă un evreu bigot.

Dacă n'ar fi cunoscut ca atare—susține ironic ziarul—ar fi fost probabil boicotat de coreligionari și poate că trebuia să dea o desmințire că... n'are nicio legătură cu Hitler, ührerul Germaniei!

Menționind acest caz, ziarul evreesc din New-York mai subliniază că Hitler ar fi un nume mosaic și că versiunea despre originea evreească a cancelarului german n'ar fi absurdă. Te pomenești!

Cetiți

în pag. 4-a

ULTIMA ORA

EDUCAȚIA FIZICA LA NOI

Impresii, constatări, și sugestii de la congresul profesorilor de educație fizică

de Th. Berescu
profesor

Se știe că în zilele de 18, 19 și 20 Iunie a. c., a avut loc la O. N. E. F., din București, în cadrul expoziției cu acelaș nume, Primul Congres al profesorilor de educație fizică, absolvenți ai acestui Oficiu.

Acest congres a fost organizat sub auspiciile Oficiului și pus sub înaltul patronaj al A. S. Regale Principele Nicolae, sub ocrotirea miniștrilor de instrucțiune și sănătate, cum și a unui comitet de personalități distinse, competinte în materie de educație fizică.

In cele ce urmează, nu voiu face o dare de seamă al acestui congres, aceasta a făcut-o presa la timp, iar biuroul congresului a hotărât tipărirea în broșură a desbaterilor, cum și a tuturor comunicărilor, rapoartelor și conferințelor, care vor servi, desigur, ca mijloc de propagandă în acest domeniu.

Ceia ce aș dori să fac, dacă voiu reuși, fără a jigni pe nimeni, este a-mi spune desinteresat și sincer, impresiile, constatările și sugestiile ce leam căpătat în cele trei zile de dezbateri ale bogatului și bine alcătuitului program al acestui congres.

Sperând că, astfel, ca vechiu luptător pentru triumful cauzei educației fizice, voiu contribui, în cât de mică măsură la progresul ei.

Una din problemele ce frământă lumea după războiul mondial, este, desigur și problema educației fizice; oameni de stat, savanți și pedagogi ai tuturor națiunilor civilizate, caută să găsească mijlocul de a regenera rassa omenească prin educație fizică.

Aceasta nu numai ca pregătire de războiu, dar și pentru formarea unei pepiniere de oameni valizi, pentru a lupta cu multiplele greutăți ale vieții de astăzi și a aduce la îndeplinire dorința exprimată de filozoful american Emerson: „că cea dintâi condiție de isbândă în lupta pentru existență, este ca omul să fie un bun animal și că popoarele compuse din animale bune, sunt asigurate în viitor".

N'avem decât să privim la popoarele dimprejurul nostru și să ne convingem de sacrificiile ce le fac pentru acest lucru.

Cehoslovacii, Polonii, Jugoslavii, prin organizațiile de cultură fizică morală și chiar intelectuală, numite „sokoli", au urmărit și urmăresc să dea tineretului o desvoltare armonică din toate aceste puncte de vedere. Englezii, Francezii, Italienii, Germanii, Ungurii, etc., urmăresc, prin diferitele lor organizații de educație fizică, nu numai regenerarea rassei, dar și pregătirea națiunei ca să răspundă, imediat, în caz de războiu.

Acest curent de regenerare fizică, a pătruns și la noi și în anul 1923 a luat naștere O. N. E. F., protejat de M. S. Regele Carol II, care pe atunci era prinț de coroană și era în curent cu tot ce se face pe acest tărâm la alte popoare.

Am urmărit cu vie satisfacție, activitatea acestui Oficiu și mărturisim sincer că, prin propaganda făcută și prin înfăptuirile obținute, a ajuns, în scurt timp, grație muncii desinteresate depusă de Dl. General V. I. Bădulescu și de către colaboratorii săi, cel mai important centru de îndrumări, în materie de educație fizică. N'avem decât să citâm din marile sale realizări: Stadionul și instalațiile din strada Maior Ene, Expoziția organizată cu ocazia congresului, mijloacele de propagandă prin diferite broșuri, conferințe la radio, Buletinul Oficiului și alte înfăptuiri, ca: Vatra Dornei, cum și formarea personalului apt pentru predarea educației fizice, dau cea mai deplină dovadă de o intensă activitate pentru crearea și menținerea unei atmosfere favorabile educației fizice în țara noastră.

Dar, dacă impresiile ce leam căpătat din activitatea desfășurată de către acest Oficiu, ne-a umplut sufletul de bucurie, apoi nu-i mai puțin adevărat că am avut, cu ocazia participării, ca invitat, la acest congres și unele mici decepții.

Așa, îmi amintesc că în cursul desbaterilor congresului nu s'a pomenit un cuvânt de activitatea, chiar empirică, ce a desfășurat o inițiativa privată în trecut. Atât la București, cât și la Iași, în vechiul regat, precum și în teritoriile alipite, după unire, au fost centre importante de educație fizică, unde s'au găsit oameni desinteresați și cu aceleași convingeri despre educație fizică, ca și acei dela Oficiu, care au activat și au realizat multe lucruri bune; n'am decât să citez; la: București, vechea Societate de gimnastică și tir, cum și Societatea de educație fizică „Inainte" și altele, care pe acele vremuri, când educația fizică era batjocorită și ne-luată în seamă nici chiar de către autorități au reușit să realizeze, cea dintâi, un bazin de înnot și alte manifestări în acest domeniu, iar cea de a doua, pe lângă realizările practice, a creat o școală de pregătirea profesorilor și profesoarelor pentru predarea educației fizice în școli, care elemente fac și azi față învățământului.

Deasemeni la Iași, activita-

Continuare în pagina II-a

Nu numai creioanele Hardmuth și Faber, ci toate rechizitele școlare vinde

SOCEC

MAI EFTIN

Socec vinde totul eftin.

ULTIMELE CREAȚIUNI
pentru sezonul de toamnă și iarnă

Stofe fine pentru pardesie, demiuri, paltoane, costume pentru Doamne și Domni. Uniforme militare și școlare

LA
FR. VARTPARONIAN
&
FR. HLEBNIKIAN
Str. Ștefan cel Mare 61 TELEFON 383

Produse exclusive
W. SCHERG & Co. Brașov
Sucursale: București, Cernăuți, Chișinău, Craiova

AZI la ROXY Două filme șlagăre cu 12 și 8 lei
Richard Tauber, Szoke Szakal, Ida Vust, Lien Deyers
apar în **MELODIA DRAGOSTEI**
Al doilea film **Femeia eterna poveste**
Miky și Jurnal Pathe completează programul.
Același program diminețile de Sâmb. și Duminică cu 8 și 6 lei intr.

TESTA
VINDECĂ:
DURERI DE CAP-MIGRENE
NEVRALGII-DURERI DE DINȚI
RĂCELI-GRIPĂ-JUNGHIURI
ÎN FARMACII ȘI DROGUERII

DOCTOR
Corneliu Stoian
Genito-urinare, sifilis, venerice
Consultații 4—7
strada I. C. Brătianu 58

DOCTOR
D. Brănișteanu
Asistent Universitar
— Medic de Spital —
Boli interne
(Roentgen-Diagnostic)
Consult: 2-5 și după rendez-vous. Str. V. Conta 18

DOCTOR
I. SCHWARTZMAN
Fost asistent al clinicei din Paris
Boli interne și de copii
Specializat în boli de inimă, plămâni și rinichi.r
Diagnosticul afecțiunilor de inimă cu aparatul Electrocardiograf.
Tratamentul tuberculozei pulmonare cu pneumothorax artificial
Tratamente radicale pentru varice, eczeme și ulcer varicos
Consultă între 4—7
Str. Căpitan Păun 10. Telefon 11

Lilian Harwey în SUZANA

Călătorii spre insulele Atlantice

Voiajați în toamna anului 1934, spre insulele: Baleare, Madeire, Azore, Canare, Wight etc. cu admirabilele vapoare ale Societății

Hamburg-Amerika Linie

6—21 Octombrie cu admirabila Milwaukee
Prețuri dela 12.000 lei în sus.
3—18 Noembrie cu minunatul vapor „Milwaukee"
Prețuri dela 12.000 lei în sus.
Prospecte detailate și înscrieri la
HAMBURG-AMERIKA LINIE IAȘI Str. Lăpușneanu 20
Telefon 134

Spitalul de Boli mintale și nervoase Socola Iași

PUBLICAȚIE

Se aduce la cunoștința celor interesați că în ziua de 23 Octombrie 1934, se vor ține în localul spitalului Socola din com. Bucium jud. Iași, următoarele licitații publice:

1. La ora 10 dim. pentru aprovizionarea spit. Socola, cu cantitatea lunară de circa 700 kgr. untură de porc topită, pe timp de un an.

2. La ora 11 dim. pentru aprovizionarea spit. Socola cu cantitatea lunară de circa 10.000 kgr. lapte de vacă pe timp de 8 luni.

Licitațiile se vor ține în conf. cu art. 88—110 din Legea Cont. Publice, reg. O. C. L. și normele publicate în M. O. No. 127 din 4 Iunie 1931.

Toate persoanele care vor lua parte la aceste licitații, vor depune pe lângă ofertă și o garanție de 5% din valoarea furniturei oferite, iar oferta se va face numai în conf. cu caetul de sarcini, care poate fi văzut în fiecare zi de lucru la administrația spitalului Socola Iași, între 8—13.

Costul acestei publicații va fi suportat de adjudecatarul definitiv.

Medic Primar Director,
Dr. Ballif
No. 6088 10 Sept. 1934

PUBLICAȚIUNE

Anul 1934, luna Septembrie în 17 zile

Se aduce la cunoștința celor interesați că pe ziua de 25 Septembrie 1934, ora 10 a. m., se va ține în localul Chesturei Poliției Municipiului Iași, licitație publică cu strigări prin bună învoială pentru vânzarea unui automobil (camionetă) marca „FIAT" în stare reformată.

Intru cât această licitație se ține pentru a treia oară, amânată din lipsă de concurenți, se aduce la cunoștința persoanelor cari vor lua parte la licitație, că condițiunile caetului de sarcini poate fi văzut în fiecare zi dela ora 9-13 și 16-19 în localul Chesturei sir. Cuza Vodă Nr. 6.

Chestor, LEAHU

Nr. 28999 | 934.

Pregătiri pentru vizita Regelui în Basarabia

cu prilejul sfințirei Catedralei din Bălți

De vorbă cu d. Al. Lapedatu ministrul cultelor

Orașul Bălți unde am poposit o zi, în afară de surpriza celor câteva minute de dialog cu d. Const. Stere și cu d. Gr. Iunian,—ne-a prilejuit o mică întrevedere și cu d. Lapedatu, titularul dela ministerul cultelor.

Venise reprezentantul guvernului la Bălți să aranjeze cu autoritățile locale modalitatea primirii M. S. Regelui Carol care la sfârșitul lunii, înainte de a pleca la Paris, va participa la festivitățile de sfințire a unei Catedrale, înălțată prin persistența P. S. S. Episcopului Visarion Puiu.

•

Am vizitat și noi monumentalul lăcaș Dumnezeiesc splendidă construcție în vechiu stil bizantiu.

Mult s'a străduit P. S. S. Episcopul Visarion s'o vadă împlinită. Au contribuit cu sumi, toate parohiile regiunei, inst tuțiile de Stat și particulare. Mai puțin, Bucureștiul...

Fără a exagera, Catedrala este singurul lucru frumos din orașul de peste Prut.

Bălțile, au rămas același oraș anost, murdar și prăfuit

Orașul Bă ți, — afară de centru care nu prea este întins —, îl considerăm ceeace și este: o mare mahala uitată de oameni și chiar de D-zeu.

Dar despre această chestiune vom reveni cu alt prilej.

•

D. ministru Lapedatu a rămas plăcut impresionat de minunăția Catedralei. Am discutat despre stilul zidirei, vizitând-o. Dealtfel, ministrul a avut cuvinte de interes și pentru vechea Catedrală ca și pentru câteva alte biserici mai simple, — moștenire dela ruși.

— „Serbări e sfințirii,—ne a spus d sa, — interesează în înalt grad pe Suveran. M. S. Regele va veni însoțit de Marele Voevod Mihai, A. S. Regală Principele Nicolae. Guvernul va fi în c p cu primul ministru d. G. Tătărescu și d. Inculetz, ministru de interne. Va participa I. P. S. S. Patriarhul Miron, — dacă suferințele îl vor mai lăsa".

Se pare că Suveranul va vizita și Soroca. Și aici d. Lapedatu a luat contact cu capii autorităților, stabilind primirea.

•

Am întrebat pe d. Lapedatu dacă nu-l tentează o vizită și la Iași.

— „Voi veni și cât mai curând. Vreau să văd palatul Fundației, Teatrul Național unde am auzit că se muncește cu folos, și monumentele istorice. Mă interesează și Cetățuia unde știu că profesorul O. Tafrali a descoperit mormântul lui Duca-Vodă".

O aluzie am făcut noi: monumentele Iașului se dărăpănează.

— „Știu. Și am grijă!.." a replicat d. Lapedatu.

Deci, să nădăjduim.

H. Burileanu

Activitatea edilitară la Iași

Lucrări în curs de execuție.— Programul ad-ției actuale

Interesante sunt lămuririle, pe care d. Pascu Stanciu prim ajutor de primar, binevoește ni le da cu privire la comunicații.

„Se lucrează cu febrilitate — ne spune d. Pascu Stanciu, — la două feluri de lucrări. In primul rând trebue relevată salubritatea. Echipe speciale au asanat mahalalele, în dreptând drumurile, făcând rigole de scurgere, secând, canalizând și pe cât posibil umplând cu pământ mlaștinile infecte, și construind podețe de trecere pe unde era nevoie.

Urmează pregătirea de pavare de străzi, cu bombarment, țigle și trotuare, pentru o bună circulație și scurgerea apelor. In numeroase părți s'a procedat la reparațiuni de străzi și trotuare. In unele locuri se repară în total.

In fine, se lucrează cu asiduitate la crearea și pavarea de noi străzi, din care unele sunt complect gata; altele se găsesc în lucru,— iar pentru altele se cară materialul, și vor fi gata până în iarnă.

•

In definitiv, care este programul d-lui Osvald Racoviță pentru transformarea și modernizarea Iașului, într'un timp cât se poate mai scurt?

La această întrebare, d. Pascu Stanciu—îmi răspunde:

— „Pe lângă toate cele în curs de executare, primarul Iașului este preocupat astăzi: a) de întinderea rețelei de lumină electrică la periferii, b) prelungirea liniei de tramvai, între altele cea din fața gării, c) înființarea unei fabrici de pâne, d) înființarea societății apelor, pentru a se soluționa o dată pentru totdeauna chestiunei apei la Iași și pentru care tratative'e sunt în curs: e) construirea unui palat comunal, cu cinematogr f în subsol, prăvălii la parter, 2 etaje pentru Primărie și alte două etaje pentru apartamente de închiriat, cu fațadă pe 4 străzi, — în valoare de circa 30 milioane lei".

•

Nu pot de cât mulțumi d-lui Pascu Stanciu pentru amabilitatea cu care mi-a dat aceste lămuriri, — adăugând că dorim și noi ca acest frumos program să fie realizat.

DAN

x *„Camila"* împlinește 23 ani de existență — 23 ani în slujba ieșenilor.

Comisiile de bacalaureat

LA IAȘI

Comisiunea 38.— In localul *Liceului Internat* (dau examene elevii Lic. Internat, Sem. Pedagogic, Lic. Militar, Kogălniceanu băeți și Roman băeți.

Președinte d. N. Șerban, franceza (prof. univ. Iași), membri: N. Usatiuc, româna (Chișinău); Drăgan Ion, filozofia (P. Neamț); Ion Maidan, istorie și drept (Cernăuți); Lumiceanu C. geografie (Câmpulung) I. Szilaay, matematici și fizico-chimice (Turnu Severin)-Gh. Florea științi naturale, Obadă Ioachim latina (Chișinău).

Comisiunea 39 —In localul *Liceului Național,* (dau examene elevii: Lic. Național băeți Huși, băeți Vaslui, băeți Botoșani și înscriși prin inspectorat.

Președinte dl. Ilie Minea, latina (prof. universitar Iași); membri: N. N. Răutu, romîna, (Botoșani), Ionescu Haralamb, franceza (Bacău), Rădulescu Mihai, filosofie, (Chișinău), N. Popovschi, istorie și drept (Chișinău), Baciu M,. geografie, (Câmpulung), Gh. Pușlescu, matematici și fizicochimie (Craiova), Teodorescu V. naturale (Bârlad).

Comisiunea 40. — In localul *liceului „Oltea Doamna"* (dau examene: Lic. „Oltea Doamna", Notre Dame", fete, „Kogălniceanu" fete Botoșani), fete (Huși), fete (Vaslui) și fete (Roman).

Președinte dl. Gh. Murnu, latina (București); membri: Slătănescu Maria română (Cernăuți); Constanța Teodoru, franceza (Craiova); Ionescu Cornelia, științi naturale (Tg. Măgurele); Mladinovici Elisa istorie și drept (Craiova); Constantinescu Constanța, geografie (Roman); Olăreanu Elena matematici și fizico-chimice (Craiova); Cornicescu Gh. filozofie (Iași).

x **Dr. Brener** *specialist mamoș*, boli de femei. Con: 2—6 d. m. în str. Lăpușneanu.

In serbătorile evreești

Iom Kipur, ziua iertării

Iom Kipur!

Ziua în care evreul doborât de grija cotidiană, se îndreaptă spre locașul Domnului, ca să se roage pentru iertarea păcatelor.

Ziua iertării!

Evreul a uitat pentru o clipă vrajba ce-l depărta de vecinul său, a închis ochii spre a nu vedea nenorocirea ce-l apăsa tot anul.

Îi trec prin fața ochilor toate nedreptățile ce le-a provocat semenilor, își amintește de toate păcatele ce le-a înfăptuit în decursul anului. Dar acuma ascultând sunetul „șofaru'ui" i se pare că totul a fost un vis u ât la care a asistat fără să vreie. E convins că deacum înainte va începe pentru dânsul o viață nouă, va renaște un an de liniște sufletească, iubire și frăție.

„Toți copiii lui Israel, frați suntem"!

Bătrânul dicton al strămoșilor se realizează pentru o clipită. Fiecare vede în dușmanul său un prieten, în vecinul său un frate.

Dar totul nu a ținut decât o clipită.

Incepe un an nou, dar cu aceleași mizerii vechi. Evreul a uitat de jurămintele făcute în timpul rugăciunilor; începe aceiași viață de griji, neliniște, zbucium, călcând peste toate legile frăției, dragostei și spiritului bun, — în apriga luptă pentru existență!

I. Armeanu

Inscrieri și examene

la facultatea de teologie

La Facultatea de teologie din Chișinău se primesc ca studenți în anul I, absolvenții seminariilor teologice din țară și bacalaureații.

Actele ce trebuiesc depuse la înscriere sunt: 1) diploma de absolv re a seminarului sau cea de baca'aureat; actul de naștere și botez.

Afară de aceasta, se va achita personal sau prin mandat la secretariat, odată cu înaintarea cererii, suma de 1465 lei, ce reprezintă taxele universitare pe întreg anul școlar.

Inscrierile se fac între 1—30 Octombrie.

Cursurile încep în ziua de 1 Noembrie.

Pentru tot ce privește bursele și internatul, doritorii se vor adresa Direcțiunii Internatului Facultății de teologie, Chișinău, strada Universității No. 18.

Examenele vor începe în ziua de 8 Octombrie c.

Inscrierile la examene vor avea loc dela 28 Septembrie —6 Octombrie c.

Educația fizică la noi

(Continuare din paginal-a)

tea Societăți de gimnastică, sport și muzică, este cunoscută în toată țara. Școala pregătitoare de profesori de gimnastică, înființată în anul 1902 fără sprijinul moral și material al autorităților, ci numai din spiritul de inițiativă și din dorința unor oameni de inimă și convingere au dat țării peste 150 profesori, care au luptat cu demnitate pentru progresul educației fizice.

„Strandul Iașilor", cabana de pe muntele Ceahlău, terenul de sport de la Copou și alte înfăptuiri, cunoscute de multă lume, ca realizări demne de toată lauda, sunt operile Societății de gimnastică, sport și muzică din Iași, care trebuiau relevate în congres și și aceasta ca o recompensă morală pentru toți acei ce au muncit desinteresat la aceste opere.

Credem că inițiativa privată trebuie încurajată și relevată în interesul cauzei pentru care cu toții luptăm. Așa cel puțin am avut ocazie să văd în străinătate, că toate clasele sociale lucrau cu tragere de inimă, pentru ca din această colaborare să profite cât mai mult întregul popor.

Nu trebuie trecut cu vederea, deasemenea, activitatea vechilor profesori de educație fizică, care, constituiți în „Asociația profesorilor de educație fizică", au ținut, în diferite orașe ale țării, congrese cu dezbateri și rezoluții publicate în broșuri.

Federația societăților de gimnastică este, deasemenea, opera lor, și nu trebuie uitat că această federație a ținut, până acum, II serbări federale în scop de propagandă. Dealtfel, singurul care a relavat aceste lucruri a fost dl. profesor Ionescu, în conferința sa, trecută în programul congresului, sub numele de „Istoricul educației fizice în țara noastră".

Toate acestea dacă le relevăm, este numai din dorința de a nu jigni pe acei oameni care și-au sacrificat timpul și de multe ori și punga, pentru a aduce contribuția lor la progresul și triumful educației fizice.

Alt neajuns ce l-am constat, a fost lipsa de la congres a reprezentanților oficiali ai Federației societăților de gimnastică și sportive, constituiți conform legei educației fizice și care credem că au absolută nevoie de îndrumări în acest domeniu, date de către secția medicală a acestui Oficiu, ce se ocupă special cu analiza și adaptarea mișcărilor la diferitele constituții și temperamente.

Sporturile, pentru a fi folositoare tineretului, trebuie făcute așa cum s'a spus la congres, nu cum se fac astăzi, fără nici o normă, ci *după o prealabilă pregătire, prin gimnastică rațională.*

Performanțele, recordurile și mai ales comercializarea, trebuesc înlăturate. Tineretul trebuie convins să facă educația fizică și sporturile pentru sănătate, nu pentru spectacol și câștig material. Numai așa vom putea înlătura obiecțiunile și glasurile ce se ridică contra sporturilor.

In lunga mea carieră, am avut ocazia să văd mulți tineri care s'au nenorocit din cauză că au făcut sporturi fără nici un control; deaceia medicii sportivi, care de multe ori n'au nici o pregătire în această specialitate, ar trebui să urmeze cursurile de informații de pe lângă O. N. E. F., (așa cum s'a spus în congres), și după ce vor căpăta cunoștințele speciale în acest domeniu, să întocmească fișele individuale ale fiecărui sportiv și să selecționeze și repartizeze sportivii după constituția și temperamentul lor, potrivit sporturilor ce vor să le practice.

Medicii școlari, care au obligația, după lege, de a ține fișele de sănătate ale elevilor, au adus un real folos și o îndreptare a abuzului de sporturi, nepotrivite vârstei, constituției și temperamentului lor. Tot așa trebuie să facă și medicii de pe lângă diferitele societăți sportive.

Deasemeni reporterii sportivi trebuie să urmeze cursurile de informații ale acestei specialități, pentru ca, pr n dările de seamă ce le fac, de pe la diferitele reuniuni sportive, să creeze o atmosferă prielnică educației fizice și să îndrumeze tineretul, cât și marele public, pe calea cea dreaptă a scopului ce urmărește educația fizică.

In sensul celor de mai sus, voi face—în numărul viitor al ziarului — câteva propuneri practice.

Theodor Berescu

DOCTORUL
R. DAMSKER
Str. Ghica Vodă No. 44—46
MEDICINĂ INTERNĂ,
SIFILIS ȘI GENITO-URINARE
Diatermie și băi de lumină
între 8—1 a. m. și 3—7 p. m

LICEUL DE BAEŢI şi ŞC. COMERCIALA SUPERIOARA

MIHAIL KOGALNICEANU

IAŞI STR. C. A. ROSETTI 4

Şcoli cu drept de publicitate, cu drepturi egale cu a statului

Internat, Semi-internat şi Externat

Taxe şcolare reduse, se fac mari reduceri pentru elevii săraci şi silitori

Se primesc inscrieri în cl. I şi V cu examenul de admitere dat la stat. Elevii ce se nscriu în cl. I pot da examen de admitere şi la acest liceu la 2 Sept. sau 15 Sept.

LICEUL ARE PÂNĂ IN PREZENT 335 BACALAUREAŢI.

Director TITUS PATRICIU

„Răzmeriţă" din culisele Teatrului Naţional

Alegerea delegaţilor în Consiliu.— Contestaţia ridicată de d. Miluţă Gheorghiu

Intre culisele Teatrului Naţional se reprezintă, cu destul succes, o piesă rară. Ar putea fi intitulată „Răzmeriţă", — deşi autorul nu i-a dat nici un titlu.

Autorul: simpatia noastră de totdeauna, d. *Miluţă Gheorghiu*. Autor şi interpret principal.

Piesa mai are două role prime care sunt susţinute cu tărie de d-nii *Aurel Ghiţescu* şi *Bruno Braescky*. Joacă apoi „în reprezeatăţie", întreg personalul artistic calificat, al teatrului.

Montarea, nu se ştie a cui este...

•

Subiectul „piesii" ?

La alegerea pentru cele 2 locuri de reprezentanţi ai actorilor în consiliul de ad-ţie al teatrului, au ieşit d-nii Aurel Ghiţescu şi Bruno Braesky.

D. Miluţă Gheorghiu, care a candidat, a obţinut 12 voturi. Numai !...

In urma rezultatului, d. Mil. Gheorghiu a făcut contestaţie. D-sa a cerut anularea alegerii fiindcă printr'un... chichiţ n'au votat artiştii neincadraţi.

Legea spune clar: *reprezentanţi ai actorilor*. Şi d.

D. MILUŢĂ GHEORGHIU

M. Gheorghiu crede că toţi actorii trebuie să fie reprezentaţi şi să li se apere dreptu rile, în consiliu.

Directorul teatrului a dat mandat d-lui av. Omer Popovici, consilier juridic, să re fere.

Piesa n'are încă final.

Il va decide consiliul de ad-ţie care va judeca „procesul".

Interesant; nu ?...

•

Revoluţionarul, d. M. Gheorghiu, joacă cu atâta... naturaleţe şi convingere, încit sconteză anularea alegerilor.

In consecinţă, a şi început propaganda în vederea... viitoarelor alegeri.

Are şi un program. Bazat pe precepte cu adevărat „democratice".

Ce vrea d. Miluţă căruia actorii i-au adăogat şi pseudonimul: „contestatorul" ?.

Cere revenirea la vechile lefuri ca pe vremea Societăţii Dramatice. Maximul de salar să fie circa 15 mii lei.

Primul sacrificat vrea să fie chiar d-sa: acceptă să i se reducă salariul !.

Şi mai cere mai multă consideraţie pentru actorii tineri.

D-nii A. Ghiţescu şi B. Braescky consideră programul ca... „demagogic". Şi în orce caz, na le convine personal.

•

Până la o limpezire a lucrurilor, actorii se amuză.

Şi de ce nu!.

Au primit parcă salariile pe August ?.. *p. grancea*

In jurul dramei din Chişinău

Autopsia a stabilit că este vorba de o crimă

Chişinău 19. — Am relatat eri că în casa comerciantului D. Rozenfeld a fost găsit spânzurat cadavrul soţiei sale, Jeana. Au fost arestaţi fiul şi fiica comerciantului din prima căsătorie, întrucât s'a stabilit că aceştia se certau veşnic cu mama lor vitregă.

Făcându-se eri autopsia cadavrului, medicul legist a constatat că Jeana Rosenfeld a fost mai întâi omorâtă, iar apoi cadavrul a fost spânzurat pentru a se simula o sinucidere.

Au fost interogaţi mai mulţi vecini, care au depus defavorabil celor doi arestaţi. Totuşi, aceştia continuă să nege amestecul lor în crimă.

Cercetările continuă.

COR.

Un copil moare în împrejurări suspecte

într'o cuţe din Şoseaua Naţională

Intr'un grajd al d-lui Moise Moscu din Şoseaua Naţională Nr. 248, a sucombat astănoapte băeţelul Teodor Siminciuc, originar din jud. Suceava. El era în vrâstă de 12 ani.

Deoarece decesul s'a produs în condiţiuni suspecte, se va face astăzi autopsia cadavrului, la morga spitalului Sf. Spiridon.

Stîrpirea furturilor de struguri

In scopul stârpirei furturilor ce se comiteau în fiecare noapte mai ales în Podgoriile Copou, directorul general al Soc. Gardianul DL căpit. rez. M. D. Atanasiu, a organizat patrule în frunte cu vrednicii paznici Labonţiu Chirilă, Răducanu Iamandi, Rusu etc., reuşind a descoperi şi deferi autorităţilor pe autorii acestor furturi.

Hoţii au fost surprinşi în noaptea de 8 Sept. c. cu pradă bogată de struguri din via Bădărău, (Moscu şi Sigler-Breazu), sub protecţiunea fruntaşului jandarm Remus Zingaru.

Generalizându-se aceste patrulări, s'ar aduce mari servicii mai ales podgorenilor.

Informaţii

x D-na Alexandrina Gavrilescu, directoarea şcoalei profesionale Reuniunea Femeilor Române, pleacă astăzi la Bucureşti, unde se va prezinta în audienţă ministrului şcoalelor spre a cere noui ajutoare pentru reconstruirea acoperişului şcolii, distrus de incendiu.

x **La Mărăşeşti** se inaugurează mâne 20 Sept. „Monumentul Victoriei", cu un fast deosebit, în prezenţa M. S. Regelui şi a membrilor guvernului.

x Ieri a încetat din viaţă comerciantul Gh. Avramescu, membru al organizaţiei georgiste din localitate.

La sediul organizaţiei din Piaţa Unirii s'a arborat steagul negru.

x ***Bonurile de premii** se preschimbă zilnic, începând de mâine la administraţia ziarului Opinia în orele de după masă (3—7).*

x **Cumul şi salarii.**—Printr'o dispoziţie a Ministerului sănătăţii, singur d. dr. C. Vasiliu, medicul primar al judeţului, e indrituit a semna ordonanţele de plata salariilor pentru toţi medicii funcţionari, la instituţii ieşene depinzând de de acest minister. Acum d. dr. Vasiliu a fost invitat de a nu semna nici o ordonanţă de plată pentru medicii, care ocupă mai multe funcţiuni până ce toţi aceştia nu-şi vor regula situaţia faţă de legea cumulului.

x D. Th. Zippa, prefect de judeţ, pleacă mâne la Bucureşti, pentru a lua parte la consfătuirea prefecţilor.

x INCHIDEREA UNEI FABRICI. — Serviciul sanitar a municipiului a trimis o adresă poliţiei prin care îi cere să supravegheze închiderea fabricei de ţesături ing. Rubin Vexler din Şos. Naţională 35, instituţie care a fost închisă prin decizia consiliului de higienă.

x **Copil rătăcit.**— Gardianul public din str. Ştefan cel Mare, a găsit aproape de Palatul Justiţiei un băiţel care-şi căuta părinţii.

El a spus că-l cheamă Emil Bărgău, are 4 ani şi a venit cu o maşină la Iaşi.

x *Doctorul Zosin* şi-a reluat consultaţiunile, în strada Armeană 15, *dela 2—4.*

x Magazinul „ELEFANT" este bine asortat cu uleiuri, lacuri, vopsele toate culorile şi toate mărcile străine şi indigene. Ceară, sârmă, perii de mână şi cu greutate pentru lustruitul parchetelor. Perii de frecat „Sidol", „Mecano" etc precum şi diferite prafuri de frecat şi întrebuinţat în gospodărie, cu preţuri mai ieftine ca oriunde. 1

x *Găsiţi* locuinţă după plac, anunţând prin mica publicitate a ziarului „Opinia".

x Un restaurant de prim rang care şi-a asigurat prin serviciul său aprecieri unanime este *bereria şi restaurantul* ***Luther*** din Piaţa Unirei.

x *„Cămila"* casă de încredere.

Librăria „Educaţia"

din str. Cucu No. 62

Fiind în cartierul nevoiaşilor înţelege a vinde cărţile şi rechizitele şcolare *cu preţurile cele mai* ***reduse*** *acordând şi cadouri* pentru a fi la îndemâna tuturor

Cărţi uzate se vând pe PREŢURI DE NIMIC

După ultimile experienţe

G A N D H I

reîntors în Iaşi pentru scurtă vreme

stă la dispoziţia dvs. Ştiinţa ocultă a fost şi este preocuparea popoarelor din trecut şi prezent. In stare de transe ştiu şi văd totul ce te aşteaptă; am consultat case regale. Posed scrisori de indeplinire, posed numeroase întâmplări la cele mai notabile somităţi. Str. I. C. Brătianu 61. Numai câteva zile.

Şcoala Profesională de Fete

„STEAUA--David Herzenberg"

I A Ş I, — Str. Anastasie Panu 11

Odată cu începerea anului şcolar, s'a redeschis şi atelierul de aplicaţie de sub conducerea

D-nei KAUFMANN

unde se execută tot felul de comenzi de croitorie precum: mantouri, tailleruri, rochii de vizită şi de ocazie, cu preţurile cele mai ieftine. Doamnele care ţin să aibă toalete cu adevarat elegante şi artistic executate, sunt rugate să ne onoreze cu comenzi.

Jurnalele şi mulajele cele mai noi sunt puse la dispoziţia onor. clientele. *Incercaţi şi vă veţi convinge.*

DIRECŢIUNEA

D. Maniu şi Restaurarea

Un atac violent al d-lui N. Iorga

Ziarul „Neamul Românesc" al d-lui N. Iorga publică un atac violent contra d-lui Iuliu Maniu, acuzând pe fruntaşul ardelean că ar fi încercat să temporizeze (poate chiar să zădărnicească) restaurarea monarhică.

Iată cum ziarul d-lui Iorga îl prezintă pe d. Maniu:

„Se laudă însă că e cel care a ştiut, a pregătit, şi a realizat Restaurarea.

E o înşelare îndrăzneaţă, de minciuni patente.

Toată acţiunea d-lui Maniu a fost potrivnică restabilirei normale a tradiţiei monarhice.

N'a acceptat nici odată. Cerea mereu termine şi trimitea la Paris răspunsuri confuze.

Prinţul Carol l'a făcut să ştie, categoric, că dacă până la 10 Mai nu are răspunsul precis al guvernului, — va veni El fără asentimentul cuiva...

Iuliu Maniu ţine secretă comunicarea.

. . . . . .

„Răspunsul, **după 10 Mai,** *că el Maniu crede că ar fi bine ca Prinţul să vină între August... şi Octombrie.*

Dar la 8 Iunie, avionul a adus pe Carol în ţară.

In consiliul de miniştrii, Iuliu Maniu, şeful guvernului, **se declară contra** *restaurarei. Propune soluţii care de care mai absurdă.*

Dar consiliul îl majorează. Furios îşi dă demisia. Se constitue Guvernul Mironescu.

A doua zi şedinţă mare. La Cameră, Iuliu Maniu declară în delirul majoritarilor naivi„ că el a contribuit la Restaurarei, de oarece consiliul de sub preşedinţia MEA,—spune marele Iuliu—în discuţia ce a avut loc, a votat pentru Restaurarei

Bronzul omisese un mic amănunt: că el votase contra!

•

Este interesant de văzut ce va răspunde d. Maniu la aceste precizări ale d-lui Iorga.

A căzut din copac

şi a murit

O nenorocire s'a înregistrat aseară în comuna Hoboca jud. Iaşi.

Locuitorul Dumitru Rotaru în vrâstă de 20 ani, se a'la urcat într'un nuc. La un moment dat el a alunecat depe creangă şi a căzut jos dela o înălţime de 5 metri.

In cădere, s'a ales cu capul spart şi cu şira spinării ruptă.

In stare gravă el a fost transportat la spitalul Sf. Spiridon din Iaşi, unde cu toate îngrijirile date nefericitul om a încetat din viaţă.

Cadavrul a fost depus la morga spitalului.

Festivitate duioasă

la Sanatorul Bârnova

Joi 13 Septembrie fiind ziua onomastică a d-lui dr. Corneliu Gancevici medicul şef al Sanatorului Bărnova, bolnavii din afară de Sanatoriu ce sunt în tratamentul distinsului medic, acei din Sanatoriu precum şi personalul, au ţinut să serbeze această zi.

Adunaţi la veranda special pavoazată, l'au primit pe d. dr. Gancevici cu aplauze şi o emoţionantă cuvântare ţinută de d. Popescu, inspector pensionar la C. F. R. Tot d sa a prezentat un cadou: bustul medicului şef, lucrat în praf de marmora de către talentatul sculptor ieşan Gabriel Popescu, — comandat din colecte făcută între bolnavi şi personal.

Destul de emoţionant, d. Dr. Corneliu Gancievici e căutat să canalizeze—prin cuvântul D-sale de mulţumire—semnele de recunoştinţă şi admiraţie ce i s'au arătat, către acei ce au pus bazele luptei contra tubercu'ozei în Romănia Prof. I. Cantacuzino, Dr. Irimescu şi Dr. Petrini-Galaţi.

REP.

Cum îţi poate cădea

un copil în spate

O interesantă reclamaţie a fost făcută parchetului de către d. Mihai Lefter din strada Lăutari 24.

Acum câtva timp, arată reclamantul, s'a prezentat la dânsul o vecină anume Maria Petraru, rugându-l să primească pentru câteva zile o fetiţă de 9 ani, nepoată de a ei, deoarece trebuie să lipsească pentru câteva zile de acasă şi nu poate lăsa copila fără îngrijire.

Deatunci au trecut mai multe săptămâni şi aceasta nu s'a mai prezeptat să-şi ieie în primire fetiţa.

Din investigaţiile personale făcute de d. M. Lefter, rudele şi părinţii copilei s'ar afla la Galaţi, abandonând copila în sarcina lui.

D. Lefter a cerut justiţiei punerea în urmărire a părinţilor.

Parchetul a dispus cercetări

REP

Inscrierile

la Facultatea de Drept

1. La Facultatea de Drept din Iaşi cererile de înscriere pentru examenele de licenţă şi doctorat, însoţite de plata taxelor, se vor depune la Secretariatul Facultăţii începînd dela 24 Septembrie, până la 5 Octombrie crt.

2. Potrivit regulamentului şi legii înv. superior fiecare student este dator a prezenta în fiecare an, între 1 Octombrie—15 Octombrie crt. cererea sa de reînscriere însoţită de plata taxelor integrale, cunoscând că în caz contrar va fi declarat ca exmatriculat pentru anul în curs, iar după o trecere de doi ani exmatricularea rămâne definitivă.

Sunt ţinuţi a cere reînscrierea şi toţi aceia care în cursul a trei ani dela înscriere în Facultate nu au reuşit să-şi ia licenţa.

3. Cererile de înscriere pentru examene se fac dela 24 Sept.—5 Oct. crt., cererea urmând să fie însoţită şi de plata taxelor de examen şi celelalte taxe regulamentare.

Urmărirea unui excroc internaţional la Iaşi

Chestura poliţiei locale a primit o adresă din partea chestului din Bucureşti prin care se cere urmărirea la Iaşi a excrocului Solomon Grünberg.

Acesta a fost voiajor la firma „Pneu Engebert" din Capitală, sucursala unei mari întreprinderi parisiene.

Grünberg a mai comis numeroase excrocherii în toată ţara. Pe comercianţii ieşeni i-a excrocat, cauzându-le pagube de aproape jum. milion lei.

Excrocul cunoaşte bine opt limbi.

Se crede că el se află ascuns la Iaşi.

Un gardian atacat cu focuri de revolver

în cartierul Tătăraşi

Gardianul public din str. Vasile Lupu a zărit un individ suspect care dădea târcoale împrejurul casei comerciantului Iancu Goldenberg din acea stradă, No. 97.

Poliţistul a somat pe necunoscut să se predea, şi drept orice răspuns, individul a tras asupra lui trei focuri de revolver, care însă nu l-au nimerit.

După aceasta, hoţul a escaladat gardul şi a fugit pe şesul Bahluiului.

Sergentul întorcându-se la locuinţa d-lui Goldenberg a constatat că belciugele dela uşă au fost rupte şi a găsit acolo câteva unelte de spargere.

Cercetările continuă.

x **„Chino-vinul Dr. Ratianu"** cu China, Kola, Guarana, Genţiană şi Glicerofosfat de Calciu întăreşte organismul, dându-i vigoare. Se recomandă cu mare succes convalescenţilor şi anemicilor, mărindu-le pofta de mâncare. Depozit: Farmacia Dr. Ratianu Cuza-Vodă 48.

SUZANA

Mica Publicitate

ULTIMELE creaţiuni pentru sezonul de toamnă la croitoria „Leon" Alexandri No. 5.

PERDUT buletinul de înscriere în biroul populaţiei, cu No. 8060 din 9 Mai 1921. Il declar nul şi fără valoare în mâinile ori cui s'ar găsi.

GHEORGHIU IOAN
Cartierul R. M. S. 34

DE INCHIRIAT de la Sf Dumitru, în str. Sărărie No. 86 un apartament compus din 4 odăi, bucătărie, bae, pivniţă, magazie lemne, având instalaţie apă, canal. Singur în curte.

NOUL MAGAZIN Confecţiunea Franceză Cuza Vodă 42 desface sold pardesie de damă 320 lei bucata.

SE OFERĂ GAZDĂ cu cu pensiune complectă la familie onorabilă pentru elev liceu. Preţ convenabil. A se adresa la ziar sub Doctor.

MARE REDUCERE de preţuri la ceasornice de precizie, bijuterii fine şi moderne, ochelari cei mai fini numai la Ceasornicăria *Maiman* Cuza Vodă No. 50 (vis-a-vis de Cofetăria Streit). Atelier special.

ECOURI

La Liceul de fete al profesorilor asociaţi „M. Kogălniceanu" din Iaşi, sunt libere orele de

Religia Mozaică

Solicitatorii, vor depune, până la 1 Octombrie 1934, la Cancelaria şcoalei, cererile însoţite de autorizaţiile Ministerului Instrucţiunii Publice, de a preda această materie în şcnalele secundare.

Lucian Gavrilescu
avocat
Birou de notariat şi executări
Cons: 8—9 dim. 5—7 seara
Iaşi, str. Palat 16

Epitropia Bis. Buna Vestire

DE INCHIRIAT

1) Un imobil în curtea bisericii compus din 4 odăi, bucătărie şi curte separată.

2) Un loc de vie în podgoria Copou în întindere de 4 pogoane cu o căsuţă de locuit, şi 3) Un imobil situat în str. Tăutu 6.

Toate libere dela 26 Oct. a. c. S va ţine licitaţie publică la cancelaria parohiei Duminică 23 Sept. cr. ora 11 jum. dimineaţă. Informaţii la parohie.

Teatrul Phoenix

Astăzi Mercuri 19 Septemb

Ultima reprezentaţie de adio

a celebrului star mondial

Himan Prizant

Se va reprezenta

MENDEL GANEV

Regia, Himan Prizant

Dirigent, Kreisler

Orchestra jazz Sigally

Reţineţi biletele din vreme.

Azi la Roxy

cântă

Richard Tauber şi Jean Moscopol

DOCTORUL

OVIDIU CORDESCU

consultă zilnic pentru boli de

Nas, gât şi urechi

de la 4—7 p. m.

în str. Gh. Mârzescu 16

Lilian Harwey

în SUZANA

AZI LA SIDOLI

Rechizite

şcolare

Cărţi

pentru elevii şcoalelor primare, cu

50% RABAT

vinde Librăria

S. PERITZ

Str. Lăpuşneanu

vis-a vis de Credit Urban

ULTIMA ORĂ

D. Litvinow dă atenţie deosebită d-lui Titulescu

în şedinţa de acceptare a Rusiei în Liga Naţiunilor

Geneva 19.—Aseară s'a făcut, cu solemnitate deosebită, intrarea Rusiei în Societatea Naţiunilor.

La începutul şedinţei, d. Motta (Elveţia) a anunţat că

D. LITVINOW

votează contra, însă a renunţat să mai repete atacurile contra regimului Sovietic.

D. de Valera (Irlanda) a vorbit călduros, pentru admiterea Rusiei.

Preşedintele sesiunii a încheiat dezbaterile, făcând aluzie la posibilitatea ca şi Statele-Unite să intre în Ligă.

După terminarea discuţiilor, şi-a făcut apariţia delegaţia rusească, în frunte cu d. Litvinov. Sala l-a aclamat călduros.

D. Litvinov s'a adresat, cel dintâi, d-lui Titulescu căruia i-a strâns mâna, întreţinându-se câtva timp.

Apoi ministrul rus de externe a ţinut un discurs în limba engleză, mulţumind L. N.

După terminarea şedinţei, delegaţia sovietică a plecat, fiind salutată cu aplauze de către publicul aflat pe culoare.

Părerea generală este că, prin intrarea Rusiei, Liga Naţiunilor s'a consolidat.

O domnişoară din Fălticeni

se plânge M. S. Regelui

Fălticeni 19. — D-ra Bela Copariu din str. Regimentul 2 Grăniceri, revendică de mult timp un teren pe care primăria i l-a luat pe nedrept, după cum pretinde ea. D-ra Copariu a făcut mai multe plângeri, cerând dreptate. Dar nu i s'au luat în seamă doleanţele.

In cele din urmă, dînsa s'a adresat M. S. Regelui, rugând să-i acorde înaltul sprijin regal.

In urma răspunsului primit dela Casa Regală, autorităţile locale au început cercetări în legătură cu plângerea reclamantei.

Em. Morţun, internat la ospiciu

In urma avizului medicului legist, dat la cererea d-nei Elisabeta Morţun, s'a dispus internarea soţului ei în ospiciu,—deoarece este violent şi periculos societăţii. L. N.

Grupul H. face presiuni

pentru remanierea cabinetului

Bucureşti 19. —Consfătuirea plenară a grupului H. are loc la Bucureşti în ziua de 23 Sept.

Se vor examina problemele economice, financiare şi sociale care necesitează o soluţionare neîntârziată.

Membrii grupului H. declară că nu urmăresc avantaje personale ; însă cer remanierea cabinetului, în scopul ca guvernul să fie o expresiune reală a parlamentului.

•

In ce priveşte remanierea, „Curentul", află că d. Tătărescu a amânat-o pentru luna Octombre, dorind s'o realizeze înainte de deschiderea parlamentului.

Vor fi schimbaţi doi sau trei miniştri plini ; iar ca subsecretari sânt indicaţi d-nii Titeanu, Bentoiu şi Mircea Cancicov.

D. dr. Manolescu-Strunga a plecat la Sinaia unde va fi primit astăzi în audienţă de Rege.

Europa ameninţată de variolă !

Viena 19. — Ministerul austriac al instrucţiei a trimis o circulară tuturor instituţiilor şcolare, în care recomandă vaccinarea elevilor, întrucât variola (varsatul) a fost adusă din Indii în Anglia, şi ameninţă să se răspândească în Europa.

O lege contra carteluriior industriale

Bucureşti 19.— Ministerul industriei a întocmit un proect de lege, pentru controlarea şi stăvilirea carteluri or industriale ; şi pentru sancţionarea concurenţei neloaiale.

Proectul tratează şi chestiunea supra - investiţiilor industriale, prevăzând restricţiuni la importul de maşini.

Concesiune

Direcţia Monopolurilor tratează cu un grup bancar din Bucureşti, concesionarea depozitelor de spirt regionale.

UN DEŢINUT SE SINUCIDE

în închisoarea din Cernăuţi

Cernăţi 19. — O sinucidere impresionantă s'a produs la închisoarea centrală.

In celula cu nr. 36 a fost găsit spânzurat deţinutul Alexandru Munteanu. El a fost învinuit că a ucis un prieten şi era închis numai de două zile.

Incendiu la o fabrică

Un foc s'a declarat la fabrica de cuie „Prutul" Incendiul a provenit dela un scurt circuit electric. Fabrica a fost închisă până se va reface.

Conservatorul local...

a fost închis din ordinul ministerului instrucţiunii. D. Paul Iliescu, directorul institutului a plecat la Bucureşti penrru a interveni să se acorde fonduri, pentru ca Academia de muzică să poată funcţiona mai departe.

Jaf

Patru tineri îmbrăcaţi în uniforme şcolare, au atacat noaptea pe ingincrul Ion Medrog şi l-au jefuit de o importantă sumă de bani. P.B.

Excrocherie

în chestia unei Sinagogi

Galaţi 19. — Comercianţii Haim Steimberg din str. Braşoveni No. 1 şi Leon Orenş ein din str. Brăilei No. 173, au organizat o loterie sub numele de „Oeil Nou" în vederea construirei unui locaş de închinăciune.

In acest scop, au lansat lozuri, anunţând mari premii în valoare de 1 milion jumătate, precum şi un automobil.

Ei au făcut plasament pe la toţi oamenii de bine din oraşul nostru şi oraşele învecinate, însă la data fixată, loteria nu a mai avut loc.

Aceştia au amânat câtva timp tragerea, în cele din urmă, cei înşelaţi, au reclamat cazul parchetului.

Afacerea a fost deferită spre cercetarea cabinetului I instrucţie şi ambii au fost trimişi în judecata tribunalului.

S'a fixat termen de judecată la 21 Noembrie.

Lilian Harwey
în SUZANA
AZI LA SIDOLI

Ştiri poliţieneşti

Hoţi care răvăşesc o locuinţă

şi nu fură nimic

Comerciantul Simon Cohn, din str. Sf. Lazăr Nr. 47, a reclamat poliţiei că răufăcători s'au introdus în locuinţa d-sale, au răvăşit prin sertare, dulapuri, şifonere, birouri şi au plecat precum au venit, fără să ia nimic.

Se crede că hoţii au căutat un anumit obiect şi fiindcă nu l-au găsit, s'au lăsat păgubaşi pentru celelalte lucruri.

— Un furt de lucruri casnice s'a comis la d-ra Aura Taxier, din str. Păcurari, Nr. 28.

— A fost dus la poliţie numitul Ştefan Ciobanu din str. Buznea Nr. 15, la pretenţia d-lui Iacob Enache din str. Ţutora Nr. 41, cum că i-ar fi şterpelit 400 lei din buzunar.

— Un furt zădărnicit s'a înregistrat la d. Anton Hehal din str. Carol Nr. 21.

Prinţesa Marina

se pregăteşte de nuntă

Prinţesa Marina a Greciei, logodită dn curând cu prinţul George fiul cel mai mic al regelui Angliei,—a stat câteva zile la Paris unde şi-a comandat trusoul la o mare casă de confecţiuni din rue Royale.

Se remarcă faptul că rochiile comandate sânt simple în linii sobre, care scot în evidenţă farmecul şi tinereţea prinţesei.

A fost comandată şi rochia de mireasă deasemenea simplă, dar cu o trenă imensă.

Acuma, prinţesa Marina se află la castelul Balmoral, în vizită la Suveranii Angliei. Nunta se va celebra înainte de Crăciun.

Programul de lucru

al comisiei Skoda

Bucureşti 19 — Comisia de anchetă parlamentară în afacerea Skoda cercetează acuma chestia preţurilor.

Apoi va examina afacerea falsului, în care scop va audia din nou pe d. Maniu şi pe ofiţerii de la parchetul militar.

La urmă se vor cerceta motivele pentru care au fost suspendate comenzile în timpul ministeriatului d-lui general Ştefănescu Amza.

După aceste cercetări, se vor întocmi rapoartele definitive şi concluziunile care vor fi depuse în parlament.

x **Laboratorul de analize medicale, chimice şi microscopice Dr. Ratianu** autorizat de Minist. Săn. Publice, execută analize complecte de urină, spute, secreţiuni, etc. precum şi orice analize ce interesează industria, comerţul şi higiena alimentară. Iaşi Cuza Vodă 48.

INFORMAŢIUNI

x **Dl. profesor doctor I. Tănăsescu** *fiind reîntors în localitate, anunţă că şi-a reluat consultaţiile în cabinetul d-sale din str. Coroi No. 6 (orele 1—4 a. m.).*

x **Manualele de curs pri**mar. Ziele acestea se vor da listele de cărţi la şcoalele primare.

Doamnele Învăţătoare şi Domnii Învăţători sunt liberi să-şi aleagă cărţile cele mai bine lucrate. Intre acestea, manualele : 1) Abecedarul partea I şi a II separate ; 2) Geografia României şi Continentele şi al 3) Geografiele judeţelor Iaşi şi Vaslui *sunt elaborate de cunoscuţii autori didactici. L. Matasariu, I. Onu şi Antonescu.*

Onor. corpul didactic este rugat a le avea în vedere.

x Pretorul plăşii Codru a înaintat parchetului dosarul neregulilor ce se pun în sarcina fostului primar al comunei Prisacani, d. Leon Irimescu.

Fostul primar este acuzat că şi-a însuşit din fondurile comunale, falsificând diverse scripte.

Dosarul a fost dat la instrucţie.

x La Cernăuţi a încetat din viaţă poetul Paul Anca-Burlă, socrul d-lui ministru Nistor.

INFORMAŢIUNI

x *Regina Maria şi arhiducesa Ileana au părăsit aseară ţara, plecând la Viena.*

x Au fost înaintat parchetului tinerii meseriaşi Haralamb Ciobotaru şi Derembo Iţcop, bănuiţi a fi autorii involuntari ai incendiului dela şcoala „Reuniunea".

Ei au fost deferiţi cabinetului de instrucţie.

x **Chestia pompelor funebre.** — Eri s'a judecat la comitetul local de revizuire apelul societăţii „Pietatea creştină" în contra deciziei delegaţiei permanente prin care s'a anulat licitaţia pompelor funebre adjudecată în favoarea societăţii apelante.

Din partea „Pietăţii creştine" a pledat d-nii Gârneaţă şi Beuran cari au susţinut că delegaţia permanentă a municipiului nu avea căderea să anuleze licitaţia fără avizul prealabil al comisiei centrale de licitaţii.

Primăria a fost reprezentată prin d. av. Gioti.

Pronunţarea a fost amânată pentru 22 Septembrie.

x *Cetitorii noştri din provincie, care au strâns bonurile de premii sunt rugaţi a le trimite în plic închis la administraţia ziarului împreună cu 5 lei taxa de manipulare şi mărci pentru răspuns, după care vor primi fisa de participare la tragerea premiilor.*

x *La Mănăstirea Căldăruşani* (lângă Bucureşti), jandarmii au făcut o descindere. In casa starеţului Filaret Pamfil a fost găsită o tânără basarabeancă în costum sumar. Starеţul mai este învinuit că ar fi făcut comerţ ilegal de băuturi spirtoase. Cercetările continuă.

x Se aduce la cunoştinţa celor interesaţi că, cursurile clasei V, înfiinţată la Gimnaziul „Alexandru cel Bun" din str. Palat 1 Iaşi, încep în ziua de 25 Septembrie, ora 8 dimineaţa.

x **Spectacole teatrale.** — Astă seară Teatrul Naţional începe ciclul de spectacole, pentru realizarea unui fond de reparaţii.

Diseară publicul eşan va veni să vadă *„Nunta lui Figaro"* inepuizabilul succes al stagiunei trecute.

La pupitru, maestrul C. Nosec.

Sâmbătă seară se reia „Mireasa din Tărăscău", faimoasa comedie a lui Otto Indig.

Duminică în matineu se joacă „Domnişoara Anastasia" ; iar seara are loc încheierea ciclului cu comedia „Suntem chit" în care dnii Miluţă Gheorghiu şi C. Ramadan au creaţiuni ilariante.

Aceste spectacole se dau cu preţuri eftine.

x **Tren atacat cu pietre.** —Acceleratul Cernăuţi-Bucureşti a fost atacat cu pietre, aproape de Paşcani.

S'au spart câte-va geamuri. Se cercetează.

x *Inchiriaţi* imediat apartamentul Dv., dând anunţurile la mica publicitate a ziarului „Opinia".

x Reclama e sufletul comerţului. *„Cămila"* nu face reclamă. Materialul e sufletul comerţului.

Aveţi dureinde cap, junghiuri, dureri ervoase, indispoziţie, insomnie? Luaţi DALIN. Cel mai bun antinevralgic. Vindecă şi previne orice boală ce provine din răceală. Cereţi DALIN la farmacii.

ORA 1

Sinuciderea misterioasă

a unei bogate proprietare

Bucureşti 19.— Astăzi dimineaţă, în str. Plevoianu 71 bis, a fost găsită spânzurată d-na Ana Neacşu, proprietara mai multor imobile din cartier.

S'a stabilit că e vorba de o sinucidere ; însă nu se cunoaşte cauza actului disperat.

Mare incendiu în gara Sofia

Sofia 19.— Un violent incendiu a izbucnit în gara Sofia. 14 vagoane cu benzină au făcut explozie, iar flacările s'au întins vertiginos. Mişcarea trenurilor a fost suspendată.

Autorităţile sunt convinse că e opera unei mâini criminale.

Asanarea băncilor

Buc. 19.—Consiliul superior bancar s'a întrunit din nou şi a constatat că din cele peste 1100 bănci din ţară, 750 ar fi asanabile.

S'a menţinut termenul de 1 Octombre până când băncile vor trebui să-şi clarifice situaţia.

Epidemia de scarlatină

Buc. 19 — Ministerul sănătăţii a fost înştiinţat că la Braşov s'au declarat 37 cazuri de scarlatină, cu câteva mortale.

Şcolile au fost închise până la 1 Octombre.

Deasemenea la Huşi bântue scarlatina.

DIVERSE

— La Curtea de Apel din Craiova s'a judecat apelul „gardiştilor de fier" condamnaţi de Trib. Vîlcea.

Pronunţarea s'a amânat pentru 20 Sept. iar inculpaţii au fost lăsaţi în libertate.

x **Urmărirea unor criminali.** In legătură cu asasinarea dogarului Iosif Goldenberg din str. Sft. Lazăr, (care a fost împuşcat pe când se întorcea de la via Pogor din Bucium) Parchetul a primit un denunţ anonim prin care sunt indicaţi nişte locuitori din com. Copou, ca autori ai crimei. Se cercetează.

DE VÂNZARE casă, atenanse, grajd pentru vite, având şi 2000 m. p. teren, în total sau în parte, în apropierea pieţei Nicolina.
Adresaţi ziar sub G. S.

Ingrijiţi-vă ochii purtând ochelari

— dela —
Optica ARGUS
LAPUŞNEANU 43
vis-a-vis de Hotel Palace
CALITĂŢI SUPERIOARE
PREŢURI EFTIN

NOUTĂŢI pentru sezon în Tricotaje mănuşi etc. au început să sosească la „Favorit"

Pentru sezonul de toamnă
vă îmbracă elegant Croitoria
„Gentlemen" CUZA VODĂ 85 lângă Templu

Liceul particular de fete al profesorilor asociaţi
„M. KOGĂLNICEANU"
Şcoală particulară cu drept de publicitate
IAŞI — Str. Căpitan Păun No. 6 — IAŞI
Inscrierile se fac în fiecare zi între orele 10—12 şi 5—7.
Elevele ce au dat examen pentru clasa I-a şi V-a la şcolile statului şi nu au locuri, se pot înscrie la această şcoală.

Fotografii pe porcelan
pentru morminte
„Photokeramică" arse veritabilă. Reuşita, durabilitatea garantată se execută numai la cunoscutul atelier fotografic
ZAHARIA WEISS
FOTOGRAFUL CURŢEI REGALE
IAŞI, Piaţa Unirei

IMPRIMATE
DE ORICE FEL
EXECUTĂ
RAPID
Tipografia „OPINIA"
LĂPUŞNEANU 37
PREŢURI REDUSE

Hachette nu face reclamă americană
TOTUŞI s'a dovedit că :
Preţurile cele mai reduse
Rabaturile cele mai mari
Cadourile cele mai frumoase
se pot obţine numai la
„Hachette"

ANUL XXX No. 8227

2 (doi) lei exemplarul

VINERI 21 SEPTEMBRIE 1934

ABONAMENTE
Lei 600 . . . . pe un an
„ 300 . . . . . „ 6 luni
„ 150 . . . . . „ 3 „

ATELIERELE TIPOGRAFICE
IAŞI. — STR. LĂPUŞNEANU 37

OPINIA

Ziar popular cotidian

ANUNCIURI
se primesc la toate
AGENŢIILE DE PUBLICITATE
şi la
ADMINISTRAŢIA ZIARULUI
Iaşi.—Strada Lăpuşneanu 37

Telefoane { Redacţia 391, Administraţia 394, Serviciul de noapte 367

IDEI ŞI FAPTE

Specula cartelurilor

E frumos din partea guvernului că s'a gândit în sfârşit să vie de hac celor care îşi făuresc averi, jefuind pe bieţii consumatori.

Ne referim la proectul de lege, întocmit recent de ministrul de industrie. In el se prevede controlarea cartelurilor industriale dela noi.

Ieşenii au avut recent ocazia de a se convinge pe propria lor piele de atotputernicia celor grupaţi într'un cartel. Atâta timp cât brutarii se concurau unii pe alţii, ieşenii consumau o pâine ieftină, relativ albă şi bună. Dar iată că reînvie cartelul şi consumatorii ieşeni înghit iarăşi o pâine proastă şi scumpă.

Vedeţi însă că sunt, slavă Domnului, şi alte carteluri în ţara românească: trustul zahărul, cel al untdelemnului, cel al hârtiei, etc., etc. Şi noi plătim 24 lei kilogramul de zahăr, când vecinii noştri din Polonia il au cu 10 lei; noi dăm 22 de lei pentru un kilogram de untdelemn, când aiurea se vinde cu zece.

Şi oridecâteori s'a protestat contra scumpetei excesive, contra speculei ilicite, cei în drept nu luau deobiceiu nicio măsură şi jaful se practica mai departe pe spinarea celor mulţi.

Dece oare nu iau cârmuitorii măsuri? se întrebau cetăţenii spoliaţi. Dece nu se aplică o cenzură straşnică şi a registrelor misterioase din birourile cartelurilor?

Explicaţia nepăsării celor în drept ne-a venit abia eri: guvernele n'au avut la îndemână o lege specială, menită să stăvilească specula. Şi fiindcă toate guvernele sunt — dragă Doamne — legale, nu s'a putut da lupta decizivă cu speculanţii.

Deacum înainte se vor lua măsuri, se vor aplica sancţiuni, se va pune capăt jafului. Căci vom avea o lege specială, care va pedepsi exemplar pe speculanţi...

Să nădăjduim, că va fi aşa?

Dar în definitiv nici n'avem altceva de făcut...

I. L. BASARABEANU

RADIO-POLITIA
în urmărirea banditilor

In Anglia s'a introdus noul sistem al radio-poliţiei. Banditii sânt urmăriţi prin radio, avion şi automobil.

Aviatorii urmăresc din văzduh drumul pe unde au pornit tâlharii şi comunică prin radio poliţistului din automobil (cum se observă în fotografie).

Astfel se cunoaşte precis drumul banditilor, iar poliţia poate proceda lesne la arestarea lor

Iaşul „de închiriat"
Năvala dela centru spre periferie

Niciodată debitanţii şi băcanii n'au făcut afaceri mai bune cu biletele „de închiriat" ca în toamna aceasta. Banderolele multicolore ornează majoritatea geamurilor caselor din oraş, mai ales la centru. In schimb periferia se ţine bine. Se poate spune că periferia chiar duce criză de locuinţe.

Fenomenul este explicabil: *criza alungă pe oameni la periferie.* Familii cu interese în oraş, obişnuite cu 2-3 sau 4 odăi, fug la periferie în chichineţe vălătucite, de câte 1 şi 2 odăi. Fug negustori cu falimentele în spinare, fug sluşbaşi particulari fără slujbe, fug meseriaşii fără comenzi, fug funcţionarii şi pensionarii nesiguri de leafa lor modestă.

S'a ajuns astfel la situaţia paradoxală că locuinţele periferiei sunt, dacă nu mai scumpe, dar cam egale la preţ cu cele din centru. Nu este de loc exagerată afirmaţia aceasta.

Stabilizarea crizei ne-a învăţat cu un soi de situaţie normală,... a mizeriei. S'au înmulţit aşa de tare în cât nu mai încap mahalale. De aceia locuinţele de la mahala sunt scumpe. Adică, în timp ce locuinţele de la centru şi-au redus chiria la o treime, chiriile locuinţelor periferiei au rămas aceleaşi de acum 5 ani.

*

Totuşi, de ce fug oamenii la mahala? Răspunsul e simplu: traiul în centrul oraşului cere parale. Se impun toalete de casă, copii îngrijiţi, impozit după suprafaţă; în general se trăeşte după mediu,... după ochii şi gura lumii.

La mahala cucoanele merg desculţe, îmbrăcămintea sumară, mâncarea şi în general traiul după... mediu.

Se împuţinează oamenii confortabili. Se măresc mahalalele. Şi ori şi cât de neîncăpătoare ar fi ele, primesc, primesc mereu...

. . . .

...Centrul e de închiriat. Camerele mari, frumoase, cu lumină, apă şi canal, bae etc. se golesc an de an şi suflă pustiul în ele. Bucuria cucuvaelor şi a liliecilor.

Lazăr Marcu

DIN TOATA LUMEA

O petrecere în butoaie — O petrecere nostimă a avut loc zilele trecute pe plaja Play Beach din California. Un grup de sportivi a organizat un joc denumit „partida de butoaie".

Pe un teren întins s'au aranjat în formă de cerc câteva zeci de poloboace pline cu apă. In fiecare butoi s'a aşezat câte o persoană în costum de baie. Apoi participanţii au început să se joace cu o enormă minge de gumă. Cel care nu prindea mingea, trebuia să se scufunde de trei ori în putina cu apă. Iar în caz de „recidivă", trebuia să cedeze locul altui jucător.

Această partidă i-a pasionat pe concurenţi şi jocul a durat de dimineaţă până seara târziu, persoanele luând masa în poloboace. Un public numeros a urmărit cu plăcere acest spectacol original cu butoaie, care tinde să devie un joc popular în America.

*

Fotografii pe mormânt — La Dublin (Irlanda) a murit acum câteva zile un anume Gerald Tysen. El a lăsat o scrisoare, prin care roagă pe toţi prietenii şi cunoscuţii să nu-i aducă flori, ci să-şi depuie fotografiile pe mormântul lui. Defunctul mai cerea ca aceste fotografii să fie grupate într'un album, care să fie înfipt pe lespedea funerară.

Dorinţa defunctului a fost îndeplinită. Sute de amici şi cunoscuţi şi-au lăsat fotografia pe groapa proaspăt închisă. Apoi familia decedatului a făcut un album, care a fost aşezat pe mormânt. Albumul dovedeşte oarecum adevăratele legături de prietenie.

E desigur un caz original.

*

Casa fără intrare — In cartierul Owen din New-York există o casă curioasă. Clădirea n'are nici o uşă de intrare. In schimb de ferestre atârnă frânghii, scări de sfoară şi prăjini lungi.

Casa respectivă aparţine acrobaţilor unui circ, care au astupat toate uşile de intrare. Ei se urcă în odăi sau se coboară, pe frânghii sau pe prăjini. Adesea se adună numeroşi trecători, care privesc cu curiozitate aceste acrobaţii făcute în plină stradă.

Şi bine înţeles în felul acesta acrobaţii circului îşi fac o bună reclamă. Celace probabil le este scopul.

*

Cărţi de fier — La mânăstirea St. Martin din Cawenburrg (Anglia) există o bibliotecă mică dar foarte preţioasă. Biblioteca cuprinde numai cărţi vechi, exemplare rare, aproape unice.

Pentru a se evita sustragerea acelor volume de mare valoare s'a recurs la o metodă originală. Cărţile au fost legate în tartaje de fier cu belciuge groase. Astfel ele sânt prinse de zid şi încuiate cu lacăte mari. Fiecare carte are cheie şi numai stareţul mânăstirii poate... descuia volumele.

Din această cauză colecţia de cărţi a mânăstirii engleze a căpătat pe drept cuvânt denumirea de „biblioteca blindată".

Atitudinea Poloniei în chestia minorităţilor
e îndreptată, în special, încontra Rusiei

In actuala sesiunea a Ligii Naţiunilor, Polonia a cerut ca pactul pentru apărarea minorităţilor, să fie aplicat tuturor statelor care sunt membre ale forului de la Geneva. In caz contrar, Polonia refuză să mai aplice pactul.

Cu acest prilej, cunoscutul publicist francez Bernus, de la „Journal des Débats", a scris un articol în care spune că intervenţia Poloniei se îndreaptă în primul rând contra Rusiei, care a fost primită acum în Liga Naţiunilor. Motivul adevărat al acestei intervenţii, este ca Rusia să nu poată depune plângeri la Ligă pentru orice nemulţumire suferită de Ruşii albi şi Ucranienii din Polonia.

„Gazeta Polska", organ semioficial, adaogă că dorinţa Poloniei nu e o tactică de joc politic, ci s'a născut din motive serioase. După ziarul polonez, ar fi la mijloc un sentiment profund de equilibru moral al statelor conştiente de suveranitatea lor. Vor fi totdeauna diferenţe între forţele materiale ale statelor; nu e însă admisibil ca membrii Ligii Naţiunilor să fie împărţiţi după clase, după calităţile lor morale şi sociale.

Situaţia actuală în domeniul apărării minorităţilor, e rezultatul acestei împărţiri. O astfel de situaţie nu poate să dureze. De aceia delegaţia poloneză la Liga Naţiunilor cere respectarea demnităţii şi egalităţii dintre popoare. Dar pentru că propunerea poloneză e respinsă, Polonia va refuza pur şi simplu să aplice pactul pentru apărarea minorităţilor.

CURIOZITĂŢI AMERICANE

Clinica cea mai ciudată
Printre fricoşi, mincinoşi, maniaci şi melancolici

La New Jersey (Statele-Unite) există cea mai curioasă clinică din lume. Acolo nu sânt internaţi bolnavi propriu zişi, ci persoane care suferă de diferite defecte destul de frecvente.

Clinica are patru secţiuni principale: una pentru fricoşi, alta pentru mincinoşi, a treia pentru maniaci şi a patra pentru melancolici. Mai sânt două sub-secţii: una pentru cei cu idei fixe (la maniaci) şi alta pentru pesimişti (la melancolici).

Clinica este condusă de doi renumiţi medici americani John Abeles şi Charles Harbourfield. Interesant este că aceştia susţin că minciuna, frica, melancolia şi maniile se pot vindeca, cum se vindecă orice boală. Astfel medicii au preparat diverse medicamente şi seruri pentru injecţii, spre a combate starea pacienţilor.

*

In secţia fricoşilor sânt săli misterioase şi întunecoase. Pacienţii sânt trecuţi prin tot felul de emoţii puternice, pentru a li se arăta că nu trebue să fie fricoşi. In plus sânt supuşi unui tratament cu injecţii pentru întărirea sistemului nervos.

*

In pavilionul mincinoşilor se ţin zilnic conferinţe şi se dau exemple cu privire la neplăcerile şi pagubele ce le provoacă minciuna în viaţă. Deasemenea se întrebuinţează un medicament denumit „pilula contra minciunii".

*

In secţia melancolicilor şi pesimiştilor se organizează spectacole vesele şi se citesc numai cărţi şi reviste humoristice. Atmosfera din odăi conţine un gaz de azot, care provoacă o bună dispoziţie artificială. In plus pacienţii sânt trataţi pentru o evacuare normală a otrăvurilor din organism, aceste otrăvuri fiind de obicei cauza stării de deprimare.

*

Secţia maniacilor este cea mai interesantă. Sânt acolo diverse exemplare foarte curioase. Astfel un pacient crede că are degete de sticlă şi le ţine ascunse, ca să nu se... spargă. Altul are impresia permanentă că nu calcă pe pământ. Altul susţine că se apropie sfârşitul lumii. Şi aşa mai departe.

Maniacii sânt trataţi în general cu băi reci şi cu substanţe pentru fortificarea sistemului nervos. Unora li se serveşte un special regim alimentar.

*

Conducătorii clinicei susţin că au reuşit să vindece numeroşi pacienţi. Mulţi fricoşi, maniaci, melancolici şi mincinoşi au devenit oameni perfect normali, pierzând ticurile şi maniile lor.

Clinica numără peste 200 pacienţi şi medicii fac astfel afaceri destul de bune.

Un apel interesant către sinucigaşi
Ei sânt rugaţi să-şi lase cadavrele pentru cercetări medicale

Institutul de cercetări anatomice din Washington a lansat un interesant apel către sinucigaşi. Prin acel apel cei ce-şi curmă viaţa sânt rugaţi să-şi lase cadavrele pentru institutul anatomic, spre a se face cercetări medicale.

„In felul acesta—spune apelul—veţi avea conştiinţa că faceţi una dintre cele mai utile fapte. Trupurile voastre vor putea folosi progresului ştiinţific şi binelui uman".

Bine înţeles apelul începe printr'o parte moralizatoare, în care sinucigaşii sânt îndemnaţi să renunţe la planul lunest. Dar dacă totuşi recurg la sinucidere, atunci să nu uite că trupurile lor pot căpăta o destinaţie utilă şi frumoasă.

Citiţi zilnic Opinia

CITE-VA PROPUNERI
pentru dezvoltarea educaţiei fizice [1]

Aş dori, fără a aduce vreo jignire nimănui, ci numai din dorinţa de a vedea îndrumată educaţia fizică pe calea cea dreaptă, (ştiind şi cunoscând de multă vreme pe dl. General V. I. Bădulescu, directorul O. N. E. F., cât şi pe colaboratorii Domniei-Sale, ca oameni desinteresaţi şi doritori de a contribui, în cea mai mare măsură la triumful educaţiei fizice) să fac următoarele propuneri:

1). La congresul viitor, care va avea loc, după cum s'a spus, în anul 1935, să fie invitaţi, cu insistenţă, a lua parte reprezentanţii tuturor federaţiilor şi societăţilor de gimnastică şi sportive din ţară, pentru ca, din desbaterile ce vor urma în congres şi din unirea tuturor forţelor, să se realizeze maximum de efort pentru triumful cauzei educaţiei fizice.

2. Cred foarte necesară, o strânsă colaborare a Oficiului de Educaţie Fizică cu toate asociaţiile similare, ca Asociaţia Cercetaşilor, Pregătirea preregimentară, pregătirea tineretului din punct de vedere moral şi cetăţenesc, însfârşit cu toate asociaţiile care urmăresc organizarea şi ridicarea nivelului moral, fizic şi intelectual al cetăţenilor şi mai ales al tineretului.

3). Toţi conducătorii societăţilor de educaţie fizică şi sportive, ar trebui să fie convocaţi la Oficiul de Educaţie Fizică de cel puţin două-trei ori pe an, pentru a lua cunoştinţă de programul ce se va întocmi şi astfel să poată lucra cu folos şi unitar în scopul urmărit.

4). Oficiul de Educaţie Fizică, fiind centru principal de îndrumări în această materie, ar trebui să înfiinţeze alte centre, macar în oraşele principale ale ţărei (deocamdată), şi astfel să fie în contact permanent cu toate metodele noui ce se vor realiza la *Secţia medicală de pe lângă acest Oficiu.*

1) Vezi inceputul în numărul de ieri al „Opiniei".

Continuare în pagina II-a

Concursul gemenilor
organizat în America

Americanii, amatori de tot felul de concursuri originale, organizează acum un nou şi interesant spectacol. Este vorba de un concurs al gemenilor, ce va avea loc în curind la New-York.

In acest scop s'au lansat înştiinţări în toate ziarele americane, prin care părinţii cu copii gemeni sânt invitaţi să vie la concurs. Se vor acorda două premii: unul pentru familia cu cei mai mulţi gemeni şi altul pentru gemenii cei mai frumoşi.

In vederea acestui concurs, care se va ţine la unul din cele mai mari teatre din New-York, se fac pregătiri extraordinare. Organizatorii speră că vor veni mii de persoane şi vor realiza astfel un beneficiu important.

Cum trebuie să scrim

ŞEARPE--ŞARPE SAU ŞERPE

Toate cuvintele declinabile din limba română derivă de la acuzativul latin al acelor cuvinte. Astfel din subst. lex ac. legem, avem forma lege în l. rom., iar nom. lex n'a dat nici o formă, a dispărut în lupta cu acuzativul, în timpul declinărei cu două cazuri.

Sânt puţine cuvinte în care a învins forma nominativului, între care şi cuvântul *şerpe* din nom. *serpeus*, prin căderea consoanelor finale, o lege care s'a apropiat fără excepţie.

In forma *şerpe* din *serpeus*, s'a petrecut, din cele mai vechi timpuri, schimbarea lui *e* deschis accentuat în *ié*, devenind *sierpe* şi concomitent s'a schimbat *s+i* în *ş* (şepte casas—în Cronicarii Bizamtini).

Tot o schimbare veche, la începutul formărei limbei, înainte mult de cele mai vechi texte de limbă, este a lui *e* acc. în *ea*, când în silaba următoare era un *a*, *ă* sau *e* şi aşa s'a format *şearpe*, *şeapte*, *leage*, *mele*, care au fost întrebuinţate în scriere până la sfârşitul veac. XVIII.

In Oltenia, pe la 1560, găsim formele: creaşte, leagea; întrun hrisov din 1571 găsim: vreamea, iaste, *doisprăzeace;* la Mitropolitul Varlam (sec. XVII) găsim: meaie, vedearea, *şearpe*, vreame.

Tot în veac. XII, într'un document din Moldova din 1610 găsim însă forma *şepte* p. şeapte în altul şese; dar în alt document tot din Moldova din 1650 găsim forme ca *iaste*, unde nu vedem aplicată schimbarea lui *a* median, din care au rezultat formele *şese, şepte.*

Tot pe atunci găsim o altă schimbare: a lui *e* după şuerătoare în *ă*: *să* vedea (Ureche), să nu să uite (Miron Costin).

Prin schimbarea lui *e* în *ă* după şuerătoare, din *şearpe* s'a făcut şăarpe şi apoi *şarpe;* şi tot pe atunci, porni schimbarea lui *a* median s'a făcut din *şearpe-şeerpe* şi apoi *şerpe.* Ambele schimbări au fost făcute în acelaş timp, la fost o luptă între ele până ce la unii Români a predominat o formă, la alţii altă formă. E curios că acei Români au preferat formele *şapte, şarpe, şade*, care n'au admis schimbarea lui *e* în *ă* după şuerătoare şi care zic: *sec, secere, zece, se, semn, ţes, înţeles, înşelat.*

Se poate da o explicare: unii Români au revenit asupra schimbării lui *e* în *ă* după şuerătoare, însă această reacţiune nu s'a întins acolo unde vocala derivată *ă* nu mai exista. Astfel în *să*, *ă* a trecut din nou în *e* şi a dat *se*; însă când *să* a pierdut pe *ă* înaintea lui *a*: *s'a dus*, aici nu s'a revenit. Tot astfel în *şarpe, şapte, şade* nu se mai vedea *ă* din *e* primitiv şi a rămas cu forma datorită schimbării în contra căreia se reacţiona.

La scriitorii Moldoveni din veacul XVII găsim o luptă între formele cu *e* şi cele cu *ă* după şuerătoare. La aceiaş viitor găsim înţăles, sămn, să să poată feri, să lucreazi, cu *ă* după şuerătoare; dar găsim: *se* mută, a *se* da înapoi, se poate, să *se* afle. Cu timpul în limba scrisă, chiar la scriitorii Moldoveni s'au înlăturat formele cu şărpe, şăpte, care au rămas forme populare, moldovenisme şi deci neadmise în limba literară.

Dintre formele *şepte* şi *şapte*, mai literară este *şepte*, pentrucă este mai aproape de prototipul latin: *septem.* A doua formă, deşi mai depărtată de originalul latin, tinde a deveni literară, chiar cu excluderea formei corecte *şepte:*

Avea fraţi de cruce *şapte*
Care-au supt sânge cu lapte.
(Alexandri)

De aceea am zis şi o repet că limba noastră literară este în curs de formaţiune şi este de temut să nu apuce căi greşite, precum cu *voi* (voiu), *pui* (puiu), *sunt* (sânt), *nimeni* (nimene), *îi se pare* (i se pare), *case noui* (case nouă), *doui* (doi) etc.

V. Cireş

Intuneric la comandă
Invenţia unui inginer german

Inginerul Hugo V. Bornmann din Berlin a făcut o invenţie interesantă. Este vorba de o metodă de a se obţine întuneric la comandă. Inginerul german a făcut o experienţă în faţa unei comisiuni de specialişti, căpătând un rezultat deplin mulţumitor.

Intr'o cameră el a instalat un aparat electric în plină zi, când soarele era puternic şi odaea luminoasă. La un moment dat, inginerul a pus aparatul în funcţiune şi după câteva clipe, fără a se închide uşile şi fără a se astupa ferestrele, s'a făcut întuneric.

Aparatul are proprietatea de a opri pătrunderea razelor solare şi de a face atmosfera din odaie rea conducătoare de lumină. Invenţia aceasta poate servi în special fotografilor pentru camere obscure, sau persoanelor care doresc să doarmă ziua, în întuneric deplin.

AVEŢI INCREDERE!

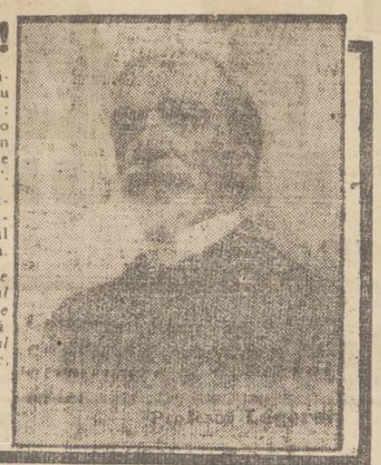

Doamna B. S. (80 de ani), din Saint-Firmin-des-Prés, ne dă următoarea atestare: „Iarna 1914—1915 a fost destul de grea pentru mine: o răceală mi-a lăsat o criză de reumatism în ambele braţe: am încercat Urodonal, în urma unor sfaturi bune ce mi-a dat o prietenă. Dela acea dată fac regulat cura mea de patru ori pe an şi atribui excelenţa mea stare de sănătate, minunatului produs care este Urodonal, care mă ţine sprintenă şi fără a avea dureri".

Urodonal, eliberând organismul de toxinele şi deşeurile ce îl îmbâcsesc, evită degenerescenţa ţesuturilor şi întârzie senilitatea. Împiedicând otrăvirea urică, păstrând arterele mlădioase, Urodonal-ul permite întârzierea bătrâneţii şi menţine sănătatea.

Urodonal-ul a fost prezentat la Academia de Medicină de către Profesorul P. Blum şi la Academia de Ştiinţe de către Profesorul Fleury. Numeroase lucrări, publicate în Franţa şi în străinătate de către profesorii şi practicienii cei mai eminenţi, au demonstrat că graţie principiilor active cari intră în compoziţia sa, Urodonal-ul este cel mai bun dizolvant şi eliminator cunoscut al acidului uric, fără toxicitate.

LA FARMACII ŞI DROGUERII

ULTIMELE CREAŢIUNI

pentru sezonul de toamnă şi iarnă

Stofe fine pentru pardesie, demiuri, paltoane, costume pentru Doamne şi Domni. Uniforme militare şi şcolare

LA

FR. VARTPARONIAN & FR. HLEBNIKIAN

Str. Ştefan cel Mare 61 TELEFON 383

Produse exclusive

W. SCHERG & Co. Braşov

Sucursale: Bucureşti, Cernăuţi, Chişinău, Craiova

Fiecare e dator să-şi încerce norocul şi la

Colectura „Noroc-Bun"

A CASEI DE COMERŢ ŞI SCHIMB

BERNHARD BLIMES

IAŞI, STRADA ŞTEFAN CEL MARE 16

aducătoarea marelui câştig de Lei 8.000.000 pentru Iaşi.

S'au pus în vânzare lozurile Clasa I-a Loteria 6-a.

AZI la ROXY Două filme şlagăre cu 12 şi 8 lei

Richard Tauber, Szoke Szakal, Ida Vust, Lien Deyers

apar în MELODIA DRAGOSTEI

Al doilea film Femeia eterna poveste

Miky şi Jurnal Pathe completează programul.

Acelaş program duminecile de Sâmb. şi Duminică cu 8 şi 6 lei intr.

ECOURI

La Liceul de fete al profesorilor asociaţi „M. Kogălniceanu" din Iaşi, sunt libere orele de

Religia Mozaică

Solicitatorii, vor depune, până la 1 Octombrie 1934, la Cancelaria şcoalei, cererile însoţite de autorizaţiile Ministerului Instrucţiunii Publice, de a preda această materie în şcoalele secundare.

DE INCHIRIAT

în str. V. Conta 9, patru camere, două antrete, una bucătărie, baie complect instalată şi toate aţenansele.

A se adresa d-lui Sigmund Diamant str. V. Conta 9, zinic, după ora 4 p. m.

Dr. GANCEVICI

consultă

BOLI DE PIEPT

str. Lăpuşneanu No. 19

între orele 1—4 p. m.

Institutul de Radiologie şi Electroterapie

Dr. N. DABIJA

Conferenţiar onorific al Clinicei Medicale. Medic al Casei Asigurărilor Sociale

BOLI INTERNE

Diagnostic şi tratament cu

Raze X

Diatermie, ultravioalete, băi de lumină, etc.

Consultaţiuni 1—2 şi 5—8

Str. Sft. Atanase No. 2 Iaşi

Actualităţi medicale

Băi medicinale la domiciliu

A început sezonul băilor şi, odată cu el, dorinţa fiecărui suferind de a-şi, urma tratamentul la una din staţiunile balneare.

Dar nu e suficient să nutreşti această impetoasă dorinţă, trebue s'o şi poţi realiza.

Deplasarea înseamnă însă cheltuială de bani şi de timp, care în majoritatea cazurilor echivalează cu o renunţare definitivă la îngrijirea bolnavului.

Pentru remedierea acestui neajuns, trebuia, totuşi, găsit ceva. Cunoscându-se compoziţia chimică a diverselor ape, s'a încercat obţinerea sintetică a unor preparate medicinale cu efect terapeutic identic. Rezultatul a fost încununat de succes.

Şi astfel, astăzi ne putem bucura că dispunem de băi medicinale tot atât de eficace ca cele dela izvor dar făcute la domiciliul bolnavului, adică acasă.

Dintre băile medicinale sintetice, relevăm *băile de acid carbonic „Rupertus-Sapic"*, **care au dat rezultate excelente în maladiile sistemului circulator, la hipertensiuni, nevralgii, gută, etc.**

Băile de sulf „Thiopinol-Sapic" **indicate la reumatism, scrofuloză, artrite, tumori, tuberculoză osoasă.** *Băile de sulf „Thiopinol-Sapic"* **prescrise la reumatismul muşchiular, maladii cronice ale pielei, etc.**

Eficacitatea acestor băi medicinale la domiciliu, datorită produselor *„Rupertus-Sapic"*, **vă poate fi confirmată după o cură, care se compune din 15—25 băi, conform prescripţiei medicului.**

Dr. A. BURCEA

Călătorii spre insulele Atlantice

Voiajaţi în toamna anului 1934, spre insulele: Baleare, Madeire, Azore, Canare, Wight etc. cu admirabilele vapoare ale Societăţii

Hamburg-Amerika Linie

6—21 Octombrie cu admirabila Milwaukee
Preţuri dela 12.000 lei în sus.
3—18 Noembrie cu minunatul vapor „Milwaukee"
Preţuri dela 12.000 lei în sus.

Prospecte detailate şi înscriereri la
HAMBURG-AMERIKA LINIE IAŞI Str. Lăpuşneanu 20
Telefon 134

Lilian Harwey **în SUZANA** AZI LA SIDOLI

x Eftin: La „Cămila".
Garantat: La „Cămila".
Conştiincios: La „Cămila".
Durabil: La „Cămila".
Vizitaţi «*Cămila*».

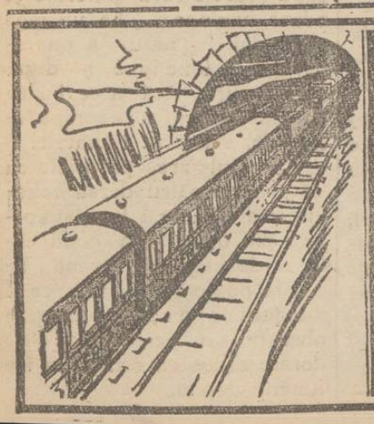

LA DRUM NU PLECAŢI FĂRĂ **TESTA**

COMBATE IN SCURT ATACURI DE GRIPĂ FIORI-ARŞIŢĂ JUNGHIURI-MIGRENE DURERI DE DINŢI

Rechizite şcolare

Cărţi pentru elevii şcoalelor pr mare, cu

50% RABAT

vinde Librăria

S. PERITZ

Str. Lăpuşneanu vis-a vis de Credit Urban

DOCTORUL

R. DAMSKER

Str. Ghica Vodă No. 44—46

MEDICINĂ INTERNĂ, SIFILIS ŞI GENITO-URINARE

Diatermie şi băi de lumină între 8—1 a. m. şi 3—7 p.m

Lilian Harwey **în SUZANA** AZI LA SIDOLI

Câte-va propuneri

pentru dezvoltarea educaţiei fizice

(Continuare din pag. I-a)

5) Demonstraţiunile practice care au avut loc cu ocazia congresului din vara aceasta şi care au folosit atât de mult specialiştilor, trebuiesc nu numai repetate, dar şi discutate, pentru ca astfel să se evidenţieze şi să se soluţioneze cele mai bune sisteme de aplicare.

6). Conferinţa d-lui Profesor Dr. Iuliu Haţiegan, intitulată „Educaţia fizică a femeei" (cu proecţiuni), care a făcut o aşa de bună impresie şi a dovedit multă competinţă, să fie tipărită aparte si răspândită în toate cercurile femeniste, ca mijloc de propagandă şi care ar putea aduce un real folos şi marelui public, în afară de specialişti.

Incheind cu dezideratele de mai sus, nădăjduim că d. General Bădulescu, cât şi colaboratorii săi, care au pus toată munca şi devotamentul pentru triumful educaţiei fizice în ţara noastră, vor şti şi în viitor să netezească toate asperităţile ce există între diferitele asociaţiuni de educaţie fizică şi sportive, şi vor face ca prin o colaborare sinceră şi desinteresată, educaţia fizică la noi să ocupe locul ce-l ocupă în toate ţările civilizate.

Aşi fi foarte mulţumit sufleteşte dacă, în preajma eşirei mele la pensie, aşi vedea educaţia fizică, care pe vremuri era atât de disprefuită şi batjocorită, că a ajuns în ţara noastră la rolul ce trebuie să-l aibă, pentru binele neamului.

Theodor Berescu

A INCEPUT BACALAUREATUL,

cu frigurile şi emoţiile obişnuite

O raită pe la comisiile ieşene

...Incă o sesiune pentru bacalaureat: Septembrie 1934. Iarăşi s'au aşezat mesele lungi în amfiteatrele liceelor, unde va lua loc comisia; şi scaune în faţa membrilor din comisie, unde candidaţii — mai mult sau mai puţin tulburaţi— vor avea de răspuns.

A venit tineret multişor, fete şi băeţi din câteva oraşe pendinte de inspectoratul local: Roman, Botoşani, Huşi şi Vaslui.

La liceele Internat şi Naţional candidaţii, în grupuri, aşteaptă prima... operaţie: revizuirea. Majoritatea, liniştiţi: unii însă vădesc o emoţie pronunţată. Or fi poate, pentru prima oară înaintea comisiei.

La liceul „Oltea Doamna" numai domnişoare: absolvenţele şcolilor secundare din Iaşi, Botoşani, Roman, Huşi şi Vaslui.

In curtea şcolii, un ritm mai vioi. E vorba doar de elevii ce mă vizitau, să nu iau nimic, decât numai cele prescrise de dânşii. Ori, profitând de ocazia când nu eram supraveghiat, am vorbit servitorului, şi mi aducea must pe ascuns. Prima oară am băut cu foarte mare frică şi în cantitate mică. După ce am băut am început să mă simt bine la stomach şi parcă nu mai eram aşa asfixiat de slăbiciune.

Văzând acest lucru, mi-am luat curaj şi am început să îndesesc consumul şi să măresc cantitatea, ajungând până la 4 litri pe zi, numai servind altceva nimic,

In scurt timp, văzând cu ochii, a început să-mi crească puterile revenindu-mi în fire şi am căpătat puteri mai mari decât aveam înaintea bolii.

Deci mustul curat şi din struguri bine copţi, este un aliment dătător de viaţă, care fortifică organismul.

Consumaţi deci mult must căci el vă face numai bine.

I. C. TEODORESCU
preşedintele Sindicatului Viticol din Iaşi

După amează este prima probă scrisă: la limba română. Mâine alte două probe. Apoi două zile libere şi după ce se afişează lista celor reuşiţi la teze, urmează lupta cea mare: oralul.

Ştiinţa de carte şi... dramul de noroc vor aduce reuşita la examen...

ADMAR

x Prima seziune a Curţii cu juraţi va fi între 1—15 Octombrie.

Procesul mai interesant va fi al fraţilor Hoiban din Rediul Mitropoliei, autorii actului criminal asupra comercianţilor Aron şi Grünberg din Păcurari.

Mulţumire publică

Direcţiunea şcolii *„Reuniunea Femeilor Române* Elena Gh. Mărzescu" mulţumeşte cu vie şi profundă recunoştinţă d-lui Prefect T. Zapa, d-lui Primar O. Racoviţă, d-lor Parlamentari, d-lui G-ral Ionescu, d-lui St. Mihalache Directorul Regiei care a ordonat aducerea Pompei-motor, d-lui Subdirector al Regiei Inginer Iosif care personal a făcut legătura pompei-motor cu apa, d-lui dr. Alexandru Gheorghiu D-lui Questor al Poliţiei, D-lui Şef al Siguranţei, D-lui Comandant de Jandarmi, Onor. Serviciului de Pompierie precum şi tuturor acelora care au manifestat cu această ocazie deosebit interes, aducându ne un cuvânt de încurajare în marea nenorocire care s'a abătut asupra şcolii în ajunul deschiderei.

Asemenea Direcţiunea şcolii aduce caldele şi vile sale mulţumiri Părinţilor elevelor pentru cuvintele bune şi ajutorul ce ni-l oferă în aceste împrejurări grele.

O reuniune sportivă

la Iaşi

Duminică 23 Septembrie, va avea loc la parcul sportiv „Regele Ferdinand" o mare reuniune poli-sportivă organizată de clubul sportiv „Unirea F. G. Iaşi".

Se va desfăşura următorul program:

Match de Foot-Bal, Match de Voley-Ball, match de Ping-Pong. Sărituri în înălţime cu prăjina, sărituri în înălţime libere, sărituri în lungime. Aruncare cu discul, aruncare cu greutăţi, aruncare cu Sulita. Alergări 100 m. viteza, alergări 4000 m. stafetă, alergări 3.000 m. rezistenţă, alergări în saci, alergări în Butoaie.

Gimnastică: Paralele, Rec, Cal, etc.

Alergări şi concurs de biciclete.

Inscrierile pentru participare se fac în fiecare Miercuri şi Vineri între orele 4—6 p. m. la parcul sportiv la dl. A. Goldenberg.

Concurenţii doritori de a participa se pot prezenta zilnic la parc pentru antrenament.

Sinuciderea

unei studente

Cernăuţi 20. — In parcul Schiller de lângă teatrul naţional a fost găsită în nesimţire o tinără fată. Ea îşi tă ase vinele dela mâna dreaptă cu o lamă de ras.

Sinucigaşa este studenta Elvira Sadoveanu, în etate de 19 ani, de fel din com. Botoşana (jud. Suceava).

Cauza actului disperat nu se cunoaşte.

Abonaţi-vă la „Opinia"

In săptămâna fructelor

Cura de must ne poate scapa de febră tifoidă!

Constatări interesante

Medicii higienişti recomandă tuturor celor cari au suferit de diferite boli stomacale şi sunt debili, cura de must.

D. dr. C. Vasiliu, medic şef al judeţului a suferit—sunt mai mulţi ani de atunci—de febră tifoidă la Paris, unde a fost în cura celor mai mari medici-profesori care pe lângă medicamente, l'au alimentat numai cu must sterilizat dela farmacii.

Deasemenea şi subsemnatul am fost bolnav de febră tifoidă în timpul războiului trecând prin fazele cele mai grele ale acestei boli, când doi doctori prieteni, nu mai garantau salvarea mea.

Trecând în covalescenţă, nu puteam să-mi recapăt puteri, fiind istovit. Deşi boala îşi făcuse cursul, nu găseam leacul de a mă întări cu toate lichidele întăritoare de la farmacii.

Din oraş m'au dus cu „Salvarea" la via Zanca tocmai în timpul culesului viei. Eram în îngrijirea unei surori de caritate care avea ordin dela doctorii ce mă vizitau, să nu iau nimic, decât numai cele prescrise de dânşii. Ori, profitând de ocazia când nu eram supraveghiat, am vorbit servitorului, şi mi aducea must pe ascuns. Prima oară am băut cu foarte mare frică şi în cantitate mică. După ce am băut am început să mă simt bine la stomach şi parcă nu mai eram aşa asfixiat de slăbiciune.

Văzând acest lucru, mi-am luat curaj şi am început să îndesesc consumul şi să măresc cantitatea, ajungând până la 4 litri pe zi, numai servind altceva nimic,

In scurt timp, văzând cu ochii, a început să-mi crească puterile revenindu-mi în fire şi am căpătat puteri mai mari decât aveam înaintea bolii.

Deci mustul curat şi din struguri bine copţi, este un aliment dătător de viaţă, care fortifică organismul.

Consumaţi deci mult must căci el vă face numai bine.

I. C. TEODORESCU
preşedintele Sindicatului Viticol din Iaşi

Un sanatoriu pentru călugării bătrâni

Iniţiativa Mitropolitului Moldovei

Mitropolitul Moldovei intenţioneaza să înfiinţeze un sanatoriu pentru bătrânii călugări.

In eparhia noastră sânt pe la mânăstiri numeroşi călugări bătrâni, care după decenii de muncă duhovnicească, ajung în starea de a nu mai putea fi de folos în sobor.

Acestor bătrâni monahi le trebuie odihnă deplină şi îngrijire. Şi acestea nu le pot găsi suficient în mânăstiri, unde fiecare slujitor are atribuţiile lui.

Deaceia mitropolitul Pimen al Moldovei a hotărât ca la mânăstirea Slatina, unde mai de mult a fost un spital, să se înfiinţeze un sanatoriu pentru călugării bătrâni.

Aici vor fi internaţi toţi monahii bătrâni din mânăstirile moldoveneşti şi chiar din alte părţi.

Câţiva colugări din soborul mânăstirei Slatina vor avea însărcinarea să îngrijească de pensionarii sanatoriului.

Deasemenea vor fi aduşi şi monahi dela alte mânăstiri, care au urmat cursurile de infermieri, şi vor căuta de sănătatea bătrânilor.

Lăcaşul de odihnă va fi întreţinut din salariile călugărilor bâtrâni internaţi acolo, plus unele subvenţii speciale.

S'a şi început întocmirea tabloului cu călugări care vroesc să plece la Slatina.

Iniţiativa I. P. S. S. Mitropolitul Pimen este de laudă.

Gr. Sp.

TRAGEDIA

unui poliţist

Tribunalul din Galaţi a condamnat acum câtva timp la o lună închisoare pe comisarul Ion Cercel din acel oraş, pentrucă scăpase nişte arestaţi.

După eliberare, comisarul a fost internat la un spital, deoarece se îmbolnăvise în închisoare din cauza mizeriei îndurate. Ieri Ion Cercel a fost trimes la spitalul Socola din Iaşi, întrucât prezintă simptome de alienaţie mintală.

Fructele din anul acesta sunt extrem de bune şi frumoase.

Profitaţi de ele!

O conlucrare Maniu - Vaida este imposibilă?

O declaraţie atribuită d-lui Vaida

Ziarul „Naţionalul" scrie că d. Vaida, la o masă cu câţiva prietini, ar fi făcut următoarea declaraţie cu privire la legăturile d-sale cu d. Maniu:

— „Niciodată n'am fost mai convins ca acum, că prietenia de 40 de ani a fost numai din partea mea Iuliu Maniu văzând în mine doar un luptător care să-i servească drept unealtă".

„Niciodată nu sunt mai convins ca acum că orice conlucrare viitoare cu Iuliu Maniu este imposibilă din cauza jezultismului pe care l-a introdus ca dogmă în politica ţării".

O linie directă de tramvai

spre cimitirul Eternitatea

D. Osvald Racoviţă primarul municipiului, a început discuţia cu d. inginer Volanschi, directorul general al Uzinelor de electricitate, pentru creiarea unei linii directe de tramvai spre cimitirul Eternitatea.

Se pare că o linie prin strada Cucu este o imposibilitate, deoarece panta e prea mare.

De aceia s'a recurs la un alt proect, — şi anume o linie de tramvai dela halta „Cinci Drumuri" din strada Elena Doamna şi trecând prin strada Pantelimon, direct spre cimitirul Eternitatea.

D. Vola schi şi-a reservat răspunsul, rămânând să studieze proectul în amănunţime.

Şi se poate în âmpla, ca populaţia din str. Pantelimon, care nu visase aşa ceva, să aibă o linie de tramvai, ca şi locuitorii din Bulevardul Brătianu, care deasemenea n'au sperat acest lucru.

In orce caz ideia creării unei linii directe spre cimitirul Eternitatea este cât se poate de nimerită.

DAN

INFORMAŢIUNI

x *Se anunţă oficial, că d. dr. Costinescu, ministrul sănătăţii, va vizita Iaşul în ziua de 24 Septembrie.*

Ministrul va vizita toate institutiile sanitare.

x Lucrările Spiridoniei la Slănicul Moldovei în cursul acestei veri, au trecut de 5 milioane lei.

x **Preţul grâului.**—Pentru sporirea preţurilor la grâu şi pentru a înlătura specula din partea unor comercianţi, Uniunea Camerelor de agricultură a cerut ministerului de domenii fixarea unui preţ minimal, care a fost stabilit la 50.000 lei vagonul loco moară.

Ministerul agriculturii a aprobat această propunere şi a hotărât cumpărarea grâului de la agricultori în jurul acestui preţ, după calitatea grâului.

x Inspectoratul şcolar primar a fost informat că d. Ovidiu Rotaru a fost numit director al şcolii primare din Aroneanu.

x *Cetitorii ştiri din provincie, care au strâns bonurile de premii sunt rugaţi a le trimite în plic închis la administraţia ziarului împreună cu 5 lei taxa de manipulare şimărci pentru răspuns, după care vor primi fisa de participare la tragerea premiilor.*

x *Moravuri!* — Intr'o cârciumă din portul Brăila au fost surprinşi deţinutul I. Cazacu şi un gardian al închisorii, făcând împreună un chef. Deţinutul şi gardianul au fost conduşi la penitenciarul din Brăila. Se fac cercetări.

x **Pruncucidere.** — Intr'o fântână din marginea satului Armăşoaia-Vaslui s'a găsit cadavrul unui copil nou născut de sex femenin.

Copilul era intrat în putrefacţie, fiind aruncat de 3 4 luni.

Fiind bănueli contra fetei unui bogat proprietar din partea locului, s'a deschis o anchetă.

O acțiune energică a primăriei

pentru încasarea datoriilor dela ministere

D. primar Racoviță, împreună cu d. Victor Iamandi, va interveni la primul ministru

Primarul Iașului, d. Oswald Racovitză, a plecat aseară la București. Cu un scop bine determinat: *să aducă bani.*

Situația actuală a finanțelor primăriei este mai mult decât deplorabilă. Toate proectele edilitare, cele în curs de efectuare, cât și cele viitoare, vor rămâne... pe hîrtie, dacă centrul nu va asculta strigătul de durere al primarului: „Plătiți-ne datoriile!"

Intr'adevăr, încasările curente fac doar față destul de slab nevoilor de salarii, plata de anuități, întreținere, etc. Și primarul vrea să facă treabă. Nu poate însă, atâta timp cât ministerele datoresc Iașului peste 15 milioane lei, plus datorii noi care cresc pe zi ce trece...

*

A obținut primarul, nu de mult, dela C. E. C. un împrumut pentru apă. Nici până azi însă nu a intrat Primăria în posesia banilor ce trebuiau predați soc. „Edilitatea" care face cunoscutele lucrări.

Soc. „Edilitatea" care a lucrat până în prezent în „cont deschis", a dat ultimatum Primăriei.

In fond, și creditul are o limită.

*

După demersul pe care-l va face azi pentru obținerea banilor, d. Racovitză va avea o intrevedere cu d. subsecretar de stat Iuca, căruia îi va solicita noua rectificare de buget aprobată Luni de consiliul comunal. Tot astăzi, primarul se va prezinta „Creditului Județean", pentru a perfecta noul împrumut de 10 milioane lei.

*

Primarul va avea apoi o intrevedere cu d. subsecretar de stat Victor Iamandi.

Îi va expune nevoile Iașului precum și lista de datorii ale diverselor ministere pe care a întocmit-o șeful serviciului contabilității d. Popovici.

Dupăce d. V. Iamandi se va edifica, d. O. Racoviță îl va invita la ministerele—datornice.

Nu vor mai fi vizite de... curtuoazie dela care primarul să plece cu câte-o promisiune.

Se va pune chestia net: ordonanțare imediată.

*

De la d. O. Racovitză știm că în cazul când va întâlni eschivări și vre-o eventuală amânare,—ceeace d sa consideră drept rea voință, — va merge mai departe.

Impreună cu d. Victor Iamandi vor merge la d. primministru Gh. Tătărescu.

Primarul scontează că, acest ultim voiaj al său la București va fi decisiv pentru incasarea datoriilor.

Dea Doamne să nu aibă vre-o nouă... deziluzie...

H. Burileanu

Ceartă pentru locuință

între directori de școală primară

D. Aristide Morțun directorul școalei primare „Carol I" din Str. Toma Cozma, a cerut Tribunalului să ordone evacuarea fostului director al școalei d. Gh. Boznea.

Acțiunea este motivată pe faptul că deși d. Morțun este numit director al școalei de mai multe luni, iar conform legii apartamentul din curtea școlii trebuie să fie ocupat de director care este totodată și administratorul școalei, — directorul precedent nu părăsește casa.

Deși d. Morțun a căpătat în acest sens și o ordonanță prezidențială, fostul director refuză a se conforma.

Tribunalul va aviza.

SUZANA

Pățania unui actor

Astă noapte a fost găsit turmentat de băutură în strada Elena Doamna, un actor de reviste din București.

Artistul respectiv a fost condus la secția IV-a, unde a declarat că a chefuit până noaptea târziu, cu niște prieteni. Insă în împrejurări curioase, i-a dispărut o valiză cu acte și bilete de teatru.

Nu se știe dacă e vorba de fapta unui tovarăș de petrecere, sau e fapta unui rău făcător.

Poliția a început cercetări.

Sancțiunea

unui perceptor necinstit

Tribunalul a condamnat la 2 ani închisoare pentru falș și delapidare, pe fostul perceptor Const. Gușă din Roman.

Gușă a funcționat mai mult timp ca perceptor, reușind să-și însușească diferite sume de bani, falsificând în acest scop unele scripte.

Perceptorul a fost demascat de un contribuabil care fusese prejudiciat de operațiile necinstite ale acestuia.

Const. Gușă a făcut apel la Curte.

Alt deținut se spânzură

în închisoare

Chișinău 20.— Am anunțat că acum câtva timp s'au descoperit trei cadavre aproape de comuna Bucovăț.

A fost arestat numitul Gh. Bodolică din com. Borojeni, bănuit că este amestecat în această afacere.

Ieri, Bodolică s'a spânzurat în închisoarea din Chișinău.

Copil abandonat în Nicolina

de o tânără fată

Locuitorul D-tru Vasiliu din str. Decebal 29, întorcându-se acasă aseară, a observat în apropierea casei o tânără care ținea ceva în brațe. El credea că e vorba de o hoață și în consecință plecase să anunțe pe gardianul din post.

La înapoiere însă, s'a constatat că tânără dispăruse, iar în locul ei s'a găsit,.. un copilaș de sex femenin de câteva luni, aruncat în dosul gardului. Pruncul a fost trimes la institutul de puericultură al Spiridoniei, iar mama denaturată a fost pusă subt urmărire.

Un volum omagial

în onoarea savantului prof. dr. Parhon

Prietenii și foștii elevi ai d-lui prof. C. Parhon—fostul șef al clinicei morologice din [illegible] d. profesor Leon Ballif, Directorul spitalului Socola, au luat inițiativa, lăudabilă de a scoate un volum ommagial cu ocazia împlinirei a 60 ani, a fostului lor profesor.

La acest volum colaborează mai mulți doctori din țară cât și din străinătate, foști elevi ai distinsului profesor.

Cartea va apărea pela mijlocul lunii Octombrie a. c. dată când va avea loc și marele congres de Neurologie, cu care ocazie i se va înmâna d-lui prof. Parhon cartea și va fi sărbătorit printr'un banchet.

Congresul va avea loc în zilele de 14-16 Octombrie a. c. la Cluj. Subiectul pus în discuțiune pentru acest congres este: Ereditatea din punct de vedere neurologic, psihiatric și endocrinolog c.

Vor prezenta rapoarte asupra acestei chestiuni: D. prof. dr. Gh. Marinescu, d. agregat N. Ionescu-Siseşti, d. prof. dr. Leon Ballif și d-na dr. Cernăuțeanu Ornștein.

v. g.

Instalarea noului Administrator

de încasări și plăți

Azi dimineață a avut loc instalarea noului administrator financiar al Iașului, d. Monostenschi, venit în locul d-lui V. Tăutu.

Intrebat de noi asupra proiectelor d-sale, d. administrator financiar ne-a declarat:

— „Voi intensifica încasările fără însă a exercita opresiuni asupra contribuabilor. Lucrez de 32 de ani în serviciul fiscului și în tot acest timp am căutat să fac o politică de echilibru între organele fiscului și cetățeni.

Toți platnicii care ar suferi vreo nedreptate din partea funcționarilor fiscali, să vie la mine cu încredere și-i voi satisface în limita dreptății. Voi pedepsi cu asprime pe slujbașii abuzivi și pe cei de rea credință.

Cu acestea, pornesc la lucru în calitate de administrator financiar al Iașului".

Din parte-ne, dorim noului administrator financiar de încasări și plăți, spor la muncă.

LONNY

In tot Iașul Pretutindeni Toată lumea știe ca și 1+1

că SOCEC este cel mai bine asortat
SOCEC vinde cel mai eftin
SOCEC acordă rabaturi mari
SOCEC oferă premii de valoare

Comitetul anti-fascist la Iași

După cum am anunțat, zilele acestea a luat ființă comitetul anti-fascist local, compus din Gh. Cunciuc, muncitor, Alex. Florescu, student, L. Ghelman, directorul ziarului „Ecoul", S. Haimovici, lucrător croitor, Dr. Held, medic, Iorgu Iordan, profesor universitar, I. Niculi, lucrător tipograf, Ilie Pintilie, muncitor, Maria Răzleț și Maria Rusu.

Biroul s'a constituit astfel: I. Iordan, președinte, Dr. Held, casier, Alex. Florescu secretar.

In curînd se va da publicității un apel-manifest, cuprinzând expunerea amănunțită a ideilor și metodelor de luptă anti-fasciste. Până atunci, toți acei care simpatizează cu această mișcare sînt rugați să și trimeată adeziunile la adresa președintelui (str. L. Catargiu 44) sau la redacția ziarului „Ecoul".

Către Domnii cari se bărbieresc singuri!

Există o metodă simplă, care ușurează bărbieritul. Cu câte-va minute înainte de a vă săpuni, ungeți barba bine cu Crema Nivea. Efectul este minunat. Briciul alunecă cu multă ușurință pe pielea netedă și întinsă, fără a vă produce nici cea mai mică neplăcere la bărbierit. Nu simțiți nici o iritație sau usturime supărătoare după bărbierit; nu veți mai avea pielea crăpată sau înroșită. Menajați-vă deci pielea prin întrebuințarea Cremei Nivea, care vă procură un bărbierit plăcut.

Crema Nivea: Cutii de la Lei 16.— — 72.—, Tuburi Lei 30.—, 45.—
BEIERSDORF & CO. S. A. R., BRAȘOV, Strada Iuliu Maniu 39

In sinagoga Moscu Iacob

din str. Costache Negri s'a oficiat eri cu ocazia sfintelor sărbători de Iom Kipur o rugăciune pentru sănătatea M. S. Regelui Carol II și a întregei familii regale.

Epitropul sinagogii: *I. Peisic*

Impresionanta sinucidere

a unui soldat

Chișinău 20—Soldatul Georg Peter, ordonanță la d. sublct. Iliescu, domiciliat în str. Cupeciskaia Nr. 50, s'a sinucis ieri.

Soldatul s'a împușcat în ochi cu un foc de armă și a murit pe loc.

Cauza actului disperat nu se cunoaște.

Știri polițienești

Isprava unor hoți

într'o casă din str. Palat

D. Iți Godel din str. Palat Nr. 73, a adus la cunoștința poliției, că astă noapte s'a comis un jaf îndrăzneț la locuința d-sale.

Răufăcătorii au pătruns în camera principală, demontând instalația electrică și sustrăgând piesele.

Intenția hoților era să lase casa în întuneric, pentru a putea opera în voie, însă au avut ghinionul să fie surprinși, înainte de a-și fi aplicat planul. Hoții au dispărut.

JAFURI. — Din casa d-lui Iulius Cerni din șos. Arcu 4, s'au furat astă noapte, un ceas de aur, un palton-blană, linguriță de argint și alte lucruri.

— Deasemenea, d-lui Samoil Kesler din str. C. Negri 87, i s'a furat din casă, un ceas de aur și o casetă cu acte.

— Câte un furt s'a mai comis la d-na Maria Donciu din str. Ion Creangă 8 și Ida Cușman din Șos. Păcurari 11.

DIVERSE. —Au fost înaintate la poliție femeile Aneta Stafie din str. Morilor 12 și Paulina Ioan din str. Uzinei 36, care s'au bătut în stradă.

— La comisia III-a s'a depus suma de 1035 lei găsită în șos. Arcu de d-nii Ion Vlașcu din str. Dragoș 29 și Șapsa Ilie din str. Cucu 43.

Rep.

x **Contra durerilor musculare, articulare, sciatice** de natură reumatică sau guroasă, întrebuințați **Frantzbrandwein Mentoformic Dr. Ratianu** aprobat de Consiliu. Sanitar Superior. Alină durerile redând buna dispoziție. Depozit Farmacia Dr. Ratianu Iași, Cuza Vodă 48.

Pacostea alcoolismului

O cîrciumă la 360 locuitori

In jugoslavia, ca și la noi

La congresul anual al medicilor din Jugoslavia ținut anul acesta la Bled, a vorbit dr. Miloș Popovici despre „Alcoolul și statul jugoslav.

Statul jugoslav e în general foarte sărac și cantitatea de băuturi alcoolice consumate întrece cu mult proporția normală.

După datele prezentate de dr. Popovici se bea în Jugoslavia anual: 350 milioane litri vin, 100 mil. litri bere și 100 mil. litri rachiuri. Costul acestui alcool consumat se ridică la o sumă ce variază între 4 și 6 miliarde dinari.

In medie un cetățean bea 25 l. vin, 8 l. bere și 8 l. rachiu anual, care costă 300—400 dinari.

In toată Jugoslavia sunt aproape 40.000 cârciumi. O cârciumă pentru 360 locuitori.

In fața cârciumilor școlile au o situație îngrijorătoare. Jugoslavia are numai 6.000 școli, deci o școală la 2,600 cetățeni; 887 farmacii, prin urmare o farmacie la 16.000 locuitori; 180 spitale, deci un spital la 78.000 cetățeni.

Spitalele sunt înzestrate cu 20.000 paturi, adică un pat la 700 locuitori.

La sfârșitul conferinței sale, dr. Popovici a arătat consecințele acestei stări de lucruri, amintind numărul mare de crime și hoții provocate de ebrietate.

INFORMAȚIUNI

x Cu un tren special (plecat astă noapte din gara Sinaia), M. S. Regele a sosit azi la Mărășești pentru a inaugura Monumentul Victoriei.

Guvernul este reprezentat prin d. dr. C. Angelescu ministrul instrucției publice.

x D-na dr. Alexandrina Nastase a cerut investirea cu formulă executorie a actului de vânzare a parcelelor din str. Brătianu și V. Conta, proprietatea moștenitorilor H. Teitler.

x *Asociația licențiaților Universitari* roagă colegii ca din spirit de echitate și camaraderie, să cedeze locurile de secretari ai comisiunilor de bacalaureat acelor cari n'au putut fi plasați la catedre în învățământ.

x Am relatat agresiunea criminală din Rediul Tatar comisă de locuitorul Const. Prisacaru asupra socrului său Gh. Pavel.

Eri parchetul a fost încunoștiințat că bătrânul Gh. Pavel a sucombat în urma loviturilor primite.

Criminalul a fost arestat.

x ***Bonurile de premii** se preschimbă zilnic, la administrația ziarului Opinia în orele de după masă (3—7).*

x Inspectoratul școlar Iași, a primit o circulară a Ministerului de instrucție, prin care se dispune a se primi în toate liceele din Moldova, câte 6 elevi peste numărul obișnuit în fiecare clasă.

Telegrama a fost comunicată în copie tuturor liceelor.

Informații

x *Primejdia câinilor turbați.*— La spitalul antirabic a fost adus dela Sculeni soldatul Cernau Herman din reg. 6 Vânători Bălți, mușcat de un câine turbat. De acelaș câine a mai fost mușcat și Gh. Ilie din Coccni-Bălți, pe când se afla în Sculeni.

Deasemenea au fost aduși din Bârlad 10 soldați din Reg. 12 Cantemir, mușcați de câini turbați.

x **Un club de cărți.**— D. Cars din str. Lăpușneanu 49, a reclamat poliției că de câteva seri liniștea îi este turburată de un club de cărți, care și-a fixat sediul în curtea casei d-sale. Clubul este condus de o tânără și în fiecare noapte se adună persoane care-și pierd timpul la cărți.

In urma acestei reclamațiuni, d. comisar Stratan a efectuat o descindere la locul indicat, găsindu-se 12 persoane.

S'au încheiat actele cuvenite.

x **Dl. profesor doctor I. Tănăsescu** *fiind reîntors în localitate, anunță că și-a reluat consultațiile în cabinetul d-sale din str. Coroi No. 6 (orele 1—4 a. m.).*

x Un restaurant de prim rang care și-a asigurat prin serviciul său aprecieri unanime este *bereria și restaurantul* **Luther** din Piața Unirei.

x *Inchiriați* imediat apartamentul Dv., dând anunțurile la mica publicitate a ziarului „Opinia".

x Treceți și anul acesta pe la *„Cămila"*.

Azi la Roxy
cântă
Richard Tauber și Jean Moscopol

DOCTOR
D. Brănișteanu
Asistent Universitar
— Medic de Spital —
Boli interne
(Roentgen-Diagnostic)
Consult: 2-5 și după rendez-vous. Str. V. Conta 18

Mica Publicitate

Inchirieri

DE INCHIRIAT 3 camere și o bucătărie în stradela Armeană No. 6, vizibile între 3—6. A se adresa d-lui farmacist Werner.

DE INCHIRIAT plin centru apartament modern, trei camere, antreu, bae, bucătărie, etc. etaj, parchet, tapet, calorifer, liber Sf. Dumitru. Vizitabil zilnic 2—5. A se adresa str. Vasile Conta 30 la dl. General Sava Goiu.

DE INCHIRIAT o garsonieră, în str. Armeană 1.

DE INCHIRIAT două camere spațioase, goale, intrare separată la o persoană singură, eventual bucătărie sau loc ordonanță pentru oliter superior. A se adresa Sărărie 113.

DE INCHIRIAT de la Sft Dumitru, în str. Sărărie No. 86 un apartament compus din 4 odăi, bucătărie, bae, pivniță, magazie lemne, având instalație apă, canal. Singur în curte.

DE INCHIRIAT Bulev. Ferdinand 15—13 (str. Gării) o cârciumă cu mai multe odăi, vad vechi. Liberă de astăzi. Mai multe prăvălii pentru galanterie, băcănie, frizerie complect instalată. O prăvălie p. cismărie. Libere de astăzi sau dela 26 Octombrie.

INCHIRIEZ 5 camere, bae instalată, odaie servitori atenanse, Lățescu 5.

VINDEM sau închiriem casele str. Asachi 2.

DE INCHIRIAT
apartament 3 camere, parchet, baie, 2 bucătării, garaj. Vizibil 3-5. Str. Cișm. Păcurari, 10.

Diverse

ABSOLVENTIN des Untergymnasius und der Oberhandelskurs sucht jedweden Posten, gehe als Kinderfräulein. Str. Florilor 42, Caroline Iacob.

SE OFERĂ GAZDĂ cu cu pensiune complectă la familie onorabilă pentru elev liceu. Preț convenabil. A se adresa la ziar sub Doctor.

DE VANZARE doage gorun, perfect uscate. Dimensiunea 80-1.20 m. cu rotile de funduri respective. Preț convenabil. A se adresa: Botoșani, Victoriei 10; Iași, strada Albinet 16.

CAMERĂ mobilată de închiriat str. Trei Erarchi 9.

PREPAR elevi de curs secundar; a se adresa la ziar sub B. G.

Preschimbați zilnic bonurile

LICEUL DE BAEȚI și ȘC. COMERCIALA SUPERIOARA
MIHAIL KOGALNICEANU
IAȘI STR. C. A. ROSETTI 4
Școli cu drept de publicitate, cu drepturi egale cu a statului
Internat, Semi-internat și Externat
Taxe școlare reduse, se fac mari reduceri pentru elevii săraci și silitori
Se primesc înscrieri în cl. I și V cu examenul de admitere dat la stat. Elevii ce se nscriu în cl. I pot da examen de admitere și la acest liceu la 2 Sept. sau 15 Sept.
LICEUL ARE PÂNĂ IN PREZENT 335 BACALAUREAȚI.
Director TITUS PATRICIU

In curând o nouă serie de
MARI PREMII
GRATUITE
Urmăriți zilnic „Opinia"

ULTIMA ORĂ

Agitaţie în lumea politică

D. Inculeţ a vizitat pe d. Mihalache

Bucureşti 20 — Cu prilejul unei insp cţiuni în jud. Muscel, d. Ion Inculeţ ministru de interne, a făcut o vizită d-lui I. Mihalache la Dob eşti, întreţinând o lungă convorbire.

Inapoiat în Capitală, d. Inculeţ a avut întrevederi cu mai mulţi membri ai cabinetului.

Intâlnirea Tătărescu-Dinu Brătianu

D. Gh. Tătărescu preşedintele consiliului, a avut aseară o lungă întrevedere cu d. Dinu Brătianu

Dl. Ion Mihalache şeful partidului.

S'a discutat situaţia din partid şi chestiunea remanierii cabinetului

Există deosebiri de vederi între cei doi fruntaşi, astfel că nu s'a putut lua o hotărâre.

*

Ieri, d. general Ilasievici mareşalul Palatului, a făcut o vizită d-lui Tătărescu.

Tot ieri, primul-ministru a vizitat pe marchizul D'Ormesson, ministrul Franţei, care se află suferind în casă.

Spiritul militarist al Italiei

provoacă îngrijorare în Franţa

Paris 20.—Hotărîrea guvernului italian de a introduce educaţia pre-militară la întreaga naţiune, începând de la vrâsta de 8 ani—dă loc la vii comentarii în presa franceză.

Unele ziare scriu că, prin această măsură, întreg poporul italian va fi sub arme. E o situaţie fără precedent în istoria lumii.

Probabil că alte state se vor simţi îndemnate să urmeze exemplul Italiei.

Politica guvernului din Roma provoacă îngrijorare şi temere în Europa întreagă.

„Echo de Paris", comentând militarismul italian, propune ca şi Franţa să şi organizeze o „armată profesională" de 800.000 oameni!

Hitler afirmă din nou

că doreşte înţelegere cu Franţa

Corespondentul din Berlin al ziarului „L'Intransigeant" transmite o convorbire cu cancelarul Adolf Hitler.

Cancelarul afirmă din nou că doreşte să stabilească o înţelegere trainică cu Franţa şi nădăjdueşte că şi francejii vor admite o conlucrare franco-germană, în interesul păcii europene.

D. Rudolf Hess, locţiitorul cancelarului, şi-a exprimat deasemenea dorinţa pentru o înţelegere franco-germană.

Zvon neîntemeiat

despre izbucnirea holerei în Polonia

Bucureşti 20.—Ştiri din Cernăuţi arătau că în Polonia, în judeţele limitrofe Bucovinei, s'ar fi declarat mai multe cazuri de holeră.

Ministerul sănătăţii anunţă că ştirea nu se confirmă.

Nici organele sanitare din Polonia, nici Oficiul internaţional sanitar dela Paris n'au cunoştinţă despre vre-un caz de holeră în cuprinsul Poloniei.

In consecinţă, nu se aplică nici o restricţie la intrarea mărfurilor şi călătorilor din republica vecină.

Hoţi de cai

operează în judeţ

Legiunea de jandarmi din localitate a fost înştiinţată că în judeţul nostru s'au semnalat numeroase furturi de cai.

O bandă de răufăcători bine organizaţi, se postează prin apropierea imaşurilor, furând caii ce sunt lăsaţi în paza câtorva băeţaşi.

In majoritatea cazurilor, animalele sunt duse prin târguri şi vândute ţăranilor.

Ultimii păgubiţi sunt locuitorii Ion Gh. Călciu, C. Pelinciuc şi Alecu Lupeică din com. Plugari (Iaşi).

Insoţiţi de jandarmi, aceştia au pornit în căutarea răufăcătorilor, fără însă a ajunge la vreun rezultat favorabil.

Cercetările continuă.

CE SE SPUNE LA BUDAPESTA

despre situaţia minorităţilor în România

Budapesta 20.—De mai bine de patru ani se observă în presa ungară unele nemulţumiri în legătură cu soarta minorităţilor maghiare din statele Micii Inţelegeri. Mai ales contra Românii ei sunt zilnic proteste pentru felul cum sunt trataţi Ungurii. Adesea veştile publicate de ziare apar cu sublinieri groase ca informaţiile cu caracter senzaţional.

Presa maghiară caută pe orice cale să convingă cei ce-rul, că în România s'ar organiza adevărate atentate la viaţa cetăţenilor minoritari. La Budapesta se vorbeşte că majoritatea funcţionarilor minoritari, mai ales Ungurii din România, au fost daţi afară din slujbe fiindcă nu voiesc să accepte naţionalitatea română.

De asemenea cu prilejul votării legei pentru protecţia muncii naţionale în România s'a scris mult în presa de la Budapesta. Şi în legătură cu înlăturarea streinilor s'a dat acest exemplu inadmisibil: dacă într'o mică întreprindere sunt doi sau trei maghiari, aceştia vor fi înlăturaţi pentru a se face loc Românilor, căci legea prevede ca în orice întreprindere Românii să ocupe 80 la sută din locuri.

Şi multe din măsurile luate în România în legătură cu munca naţională şi protecţia indigenilor, au fost interpretate tocmai pe dos în presa budapesteană.

Lucrurile se petrec aproape la fel şi cu Jugoslavia şi Cehoslovacia. Fapt e că în ultimele luni Ungaria încearcă să provoace o discuţie internaţională asupra soartei minorităţilor ungureşti.

In ultimul moment chiar se proectează ca problema să fie ridicată la Liga Naţiunilor şi delegatul Ungariei, deputatul Eckhardt, a şi primit instrucţiuni în acest sens.

Rezultatul demersului la Bucureşti

în chestia învăţămîntului farmaceutic

Am relatat plecarea la Bucureşti a delegaţiei universităţii eşene în chestia menţinerei facultăţii de farmacie. Delegaţia a fost compusă din d-nii rector Traian Bratu, prof. dr. Tănăsescu decanul facultăţei de medicină şi d. prof. dr. Gr. T. Popa.

Azi dimineaţă delegaţia universitară s'a reîntors în localitate. In legătură cu rezultatul intervenţiei făcute pe lângă ministrul şcoalelor, d. rector Traian Bratu, ne-a declarat:

— Am fost la d. dr. C. Angelescu, ministrul instrucţiunei şi i-a mcetit moţiunea votată de secretarul universităţii ieşene prin care se menţine facultatea de farmacie.

Ministrul şcoalelor ne-a răspuns că deşi nu e de părerea universitarilor eşeni, va supune totuşi chestiunea spre examinare contenciosului şi în cazul când se ve da dreptate Iaşului, ministerul va încuviinţa continuarea învăţământului farmaceutic pe lângă universitatea locală.

*

Pe de altă parte aflăm că în cazul când se va întârzia cu avizul contenciosului în chestiunea farmaciei, aceiaş delegaţie se va prezenta în audienţa la Suveran. *Lonny*

Un act sălbatic

din fanatism religios

Sofia 20.—Un oribil act de fanatism religios este în cercetarea autorităţilor.

O turcoaică în etate de 18 ani, s'a îndrăgostit de un creştin. Pentru a se putea căsători cu alesul inimei, fata a hotărât să treacă la creştinism.

Tatăl fetei,—mahomedan fanatic—şi-a ucis copila şi i-a tăiat capul.

Criminalul a fost arestat.

Hachette *nu face reclamă americană*

TOTUŞI s'a dovedit că:

Preţurile cele mai reduse
Rabaturile cele mai mari
Cadourile cele mai frumoase
se pot obţine numai la

„Hachette"

Denunţuri neserioase,

făcute din răzbunare

ar trebui sancţionate

In legătură cu denunţul introdus acum câteva zile la poliţie, că o femeie anume Aneta Dumitriu ar fi autoarea unui asasinat comis în localitate, se pare că e vorba de un simplu act de răsbunare al denunţătorului, fiindcă îl părăsise femeia.

Acesta anume Ştefan Vasiliu introdusese şi o reclamaţie de furt împotriva susnumitei femei, reclamaţie care însă s'a clasat ca nefiind fondată.

Intrebăm parchetul dacă nu-i cazul ca denunţătorul să fie tras la răspundere, pentru că a încercat să inducă în eroare autorităţile.

INFORMAŢIUNI

x *Procesul neregulilor dela Spiridonie.*— Ieri a început la secţia I a tribunalului procesul d-lor Bantaş şi Dârţu, foştii casieri ai Spiridoniei, în legătură cu neregulile dela acea instituţie.

In şedinţa de ieri s'a luat interogatorul inculpaţilor şi s'a ascultat un singur martor. Astăzi se continuă audierea martorilor şi probabil vor începe pledoariile. Acuzaţii sânt apăraţi de d-nii P. Pogonat, C. Toma şi Ionel Teodoreanu.

x In spitalul de izolare se mai află internaţi 5 deţinuţi dela Galata, bolnavi de febră tifoidă. Dintre ei, patru sunt deţinuţi politici.

x **Spectacol teatral.**— Mâine, Vineri 21 Septembrie are loc la teatrul „Phoenix" un spectacol teatral. Se va reprezenta comedia muzicală *„Năsdrăvăniile ştiinţei"*. Beneficiul realizat se va întrebuinţa la formarea unei trupe permanente la Iaşi.

Vor juca Fany Alexandrescu Sia Pherechide, Venera Stamatian, I. Cristea, C. Dimitriu, etc.

Va fi un spectacol amuzant.

x *Incepînd de Luni 24 Septembre, toate autorităţile publice revin la orarul de iarnă.*

x Ministerul instrucţiunei a înaintat la gradul I pe următorii învăţători şi învăţătoare din jud. Vaslui: d-nii I. Filipiuc fost revizor şcolar, Gh. Averescu-Pungeşti, C. Simionescu-Păsla-Lipovăţ, M. Spiridon-Scheia, S. Ţuchilă-Bradoc, Gh. Creţu Vultureşti, Gh. Pintilie-Tungufei, V. Popovici-Gârbeşti, şi d-na Margareta Antohi dela şcoala primară No. 1 de fete din Vaslui.

x **Deces** — Astă noapte a încetat din viaţă la Chişinău, în urma unui atac de cord, un prea distins fiu al Iaşului, *maiorul Theodor Balmez*

x D-nii Osvald Racoviţă primarul municipiului şi Teodor Zipa prefectul jud. Iaşi, au plecat aseară la Bucureşti.

x VIOLURI. — Fata Vera Caciş din Bălţi, a reclamat autorităţilor că a fost siluită de sergentul instructor Gh. Plancău.

— Fata Doria Cernacovscaia, tot din Bălţi, s'a plâns că tinerii Ciubotaru şi Boboc din com. Valea Mare (jud. Bălţi) au abuzat de dânsa.

x Arhimandritul Teoctist Stupcanu profesor la şcoala de cântăreţi din Iaşi, anunţă că demisionează din comitetul de redacţie al revistei „Viaţa Monahală", din lipsă de timp.

x In vederea multor nevoi provocate de începerea anului şcolar, pregătirile de toamnă şi iarnă, Comitetul Blocului pensionarilor din Iaşi a intervenit la *Casa pensiilor*, să se expedieze acreditivul pe luna Septembrie, în primele zile ale repartizării.

x La clienţi conştiincioşi, magazin conştiincios. Magazin conştiincios: *„Cămila"*.

x *Găsiţi* locuinţă după plac, anunţând prin mica publicitate la ziarului „Opinia".

ELVEŢIA

şi Liga Naţiunilor

Geneva 20. — In legătură cu votul Elveţiei contra primirei Rusiei în Liga Naţiunilor, ziarele franceze au scris că se va face în Elveţia un plebiscit popular, dacă să se retragă din Ligă.

Ştirea este dezminţită de guvernul elveţian.

Stalin bolnav

Din Moscova se anunţă că Stalin este serios bolnav de stomah.

Lilian Harwey
în SUZANA
AZI LA SIDOLI

Un conflict

Bucureşti 20.— In legătură cu problema minorităţilor, se ştie că ministrul Poloniei la Bucureşti, d. Arczizewscki, a făcut nişte declaraţiuni care au jignit gazetarii bucureşteni ce se ocupă cu politica externă.

Se afirmă că ministrul polon ar fi intervenit să se cenzureze unele articole din presa noastră.

Ca urmare, d. Romulus Dianu a demisionat din comitetul de presă polono-român.

x **Siropul Iodotanic Dr. Ratianu** aprobat de Consiliul Sanitar Superior, se recomandă cu mare succes copiilor lymfatici, anemici, scrofuloşi şi rachitici pentru purificarea şi regenerarea sângelui, înlocuind Untura de Peşte. Nu produce jodism. Depozit Farmacia Dr. Ratianu, str. Cuza-Vodă 48.

Un prunc-monstru

Turnu-Severin 20.—Femeia Anica Burău din com. Jiana, a născut un copil-monstru, cu o labă de maimuţă, o labă de pui, pielea vărgată. Monstrul are un plânset ca scâncetul de căţel.

Numeros public vine în pelerinaj să vadă minunea. Deasemenea, câţiva medici au plecat la faţa locului.

Podgoreni! Dacă doriţi să vă rămâie vinul dulce, limpede, gustos, să-şi conserve calitatea şi culoarea, întrebuinţaţi cu încredere renumitul preparat **Fermenticid** aprobat de Serviciul Sanitar superior.

Depozit: Farmacia Dr. Beceanu, Piaţa Halei Iaşi.

ORA 1

Frământările politice

Buc. 20. — Ultimele întrevederi şi consfătuiri politice sânt considerate ca foarte importante. E mult comentată întâlnirea Mihalache-Inculeţ.

Deasemenea e discutată întrevederea Tătărescu-Dinu Brătianu. Se afirmă că nu s'a ajuns la o înţelegere şi că remanierea guvernului nu se poate face.

2 milioane la loterie

Nr. 42.475 a câştigat două milioane lei la loterie.

500.000 lei Nr. 32.565.
40.000 lei Nr. 14.707, 27.354, 52.935, 62.225.
20.000 lei Nr. 28.762, 45.124, 46.911, 44.534.

DIVERSE

— Paznicul Chelariu de la halele centrale din Bucureşti, urmărind nişte borfaşi, a tras un foc de revolver.

Arma fiind defectă, glontele l-a lovit pe paznic, care în stare gravă a fost dus la spital.

— Din Belgrad se anunţă că un grup de hitlerişti germani a atacat lagărul unde sint concentraţi hitleriştii refugiaţi din Austria.

S'a produs un schimb de focuri de armă cu paznicii lagărului. In cele din urmă atacanţii au fugit.

ROMANIA
Corpul Portăreilor Tribunalului Iaşi
No. 146
PUBLICAŢIUNE

Anul 1934 luna Septembrie în 16 zile.

Se publică spre cunoştinţa generală că conform adresei Judecătoriei Ocol I mixt Iaşi, Nr. 23350 | 934, se va vinde prin licitaţie publică în ziua de 28 Septembrie 1934. ora 10 a. m. averea mobilă sechestrată cu procesul verbal No. 1212/934, dela A. Voiculescu, la pretenţia Domnului A. Stefăniu, avere compusă din:

1) Un bufet lemn, 2) Două scaune de paie cu spătar, 3) Una masă rotundă de paie 4) Una canapea cu patru picioare cu spătar, 5) Un ceasornic de faianţă, 6) Două draperii de iută-grena, 7) Două sifoniere furniruite, 8) Una oglindă drept-unghiulară îmbrăcată cu gravuri de tablă, cu etajere, 9) Una tualetă culoare galbenă cu oglinda ovală, cu ramă de lemn, 10) Una pendulă de perete în cadrul de lemn galban, 11) Două noptiere având sus dulapaş cu oglindă ovală, 12) Una canapea cu pluş roş cu trei perne pluş roş, 13) Una mesuţă ovală, 14) Două covoare ţesut mahon aproximativ 2 şi un sfert metri, 15) Două draperii grena de iută, 16) Una masă patrată de 12 persoane, 17) Una canape.-dormeză cu căpătai, îmbrăcată cu dosuri de saltea, 18) Patru scaune cu spătar cu fund de paie-lemn negru.

Vânzarea se va face în piaţa Hale din Oraşul Iaşi pe bani gata şi în asistenţa comisarului respectiv.

Şef portărel Bazali
Secretar, D. Stancov

PUBLICAŢIE

Se aduce la cunoştinţă celor interesaţi că în ziua de 19 Octombrie 1934 ora 10 a. m. se va ţine în localul Comenduirei Pieţei Iaşi Str. Ştefan cel Mare, prima licitaţie publică, pentru aprovizionarea canei, grăsimei, colonialelor, laptelui şi brânzei necesare trupelor din Iaşi pe timp de un an.

Licitaţiile se vor ţine în conf. cu art. 88—110 din Legea Cont. Publice, reg. O. C. L. şi normele publicate în M. O. No. 127 din 4 Iunie 1931.

Amatorii, vor depune în ziua licitaţiei, pe lângă oferte care vor fi prezentate aşa cum prevede art. 5 din caetul de sarcine, şi garanţia de 5 la sută din valoarea furniturei oferită, iar ofertele se vor face numai în conformitate cu caetul de sarcine ce se poate vedea în fiecare zi de lucru de la orele 11 jum.—12 jum

Concurenţii vor depune la licitaţie un certificat al Tribunalului, eliberat recent şi cel mult o lună înaintea ţinerei licitaţiei, din care să se dovedească că nu este în stare de faliment.

No. 119623 din 11 Sept 1934.

x Comandaţi clişee la ziarul „Opinia".

NOUTĂŢI pentru sezon în Tricotaje mănuşi etc. au început să sosească la „Favorit"

Palestine Maritime Lloyd Ltd. Haifa
Managing Agent *Lazăr Bercovici*
Constanţa, Haifa, Jaffa
Prima linie de navigaţie între
Constanţa şi Haifa
«R SVEGLIO" va fi numit »MOUNT ZION"
„PROGRESSO» va fi numit „MOUNT CARMEL".
Plecările următoare 28 Septembrie şi 12 Octombrie
Biletele la toate Birourile de Voiaj.

Fotografii pe porcelan
pentru morminte
„Photokeramică" arse veritabilă. Reuşita, durabilitatea garantată se execută numai la cunoscutul atelier fotografic
ZAHARIA WEISS
FOTOGRAFUL CURŢEI REGALE
IAŞI, Piaţa Unirei

IMPRIMATE
DE ORICE FEL
EXECUTĂ
RAPID
Tipografia „OPINIA"
LĂPUŞNEANU 37
PREŢURI REDUSE

ANUL XXX No. 8228

ABONAMENTE
Lei 600 . . . . pe un an
„ 300 . . . . „ 6 luni
„ 150 . . . . „ 3 „

ATELIERELE TIPOGRAFICE
IAȘI. — STR. LĂPUȘNEANU 37

2 (doi) lei exemplarul

OPINIA

Ziar popular cotidian

SAMBATA 22 SEPTEMBRIE 1934

ANUNCIURI
se primesc la toate AGENȚIILE DE PUBLICITATE și la ADMIMISTRAȚIA ZIARULUI
Iași.—Strada Lăpușneanu 37

Telefoane { Redacția 391 / Administrația 394 / Serviciul de noapte 367

Pedagogie superficială

Orarul la școli

Poate încă nu știți ?

Ministerul a trimis dispoziții școlilor secundare ca să aranjeze orarul pe toată ziua.

Motivul ? Elevele și elevii să fie cât mai mult ocupați în școală, sub autoritatea profesorilor, pentru ca în acest chip să fie sustrași de la tentațiunea străzii și de la fapte rele.

Și de ce, dintr'odată, această teamă de „tentațiuni" ?

Din pricina cazului celor 3 elevi dela București care au asasinat pe deputatul Eusebie Popovici ; și în plus, alt caz de mic gangsterism și libertinaj al altor școlari tot din Capitala țării.

•

Ministerul instrucțiunii s'a speriat și a decis să recurgă la... măsuri severe ; între care și orarul acesta, prelungit după amiază.

Pe vremuri, exista orarul de toată ziua, însă numai 3 ceasuri dimineața și două după amiază. Copilul pleca acasă la ora 11 și jum. la prânz.

Astăzi sânt dimineața 4 ore. Elevul scapă la 1 p. m. și ajunge acasă la 1 și jum. pentruca la 2 și jum. să alerge imediat înapoi. Iar după orele de după amiază — complect extenuat nu are timp și putință normală să-și prepare lecțiile pentru a doua zi (și fiece profesor aglomerează pe elevi cu lecțiuni și teme, întrucât fiecare profesor își închipue că obiectul lui e cel mai important !)

Astfel, școlarii își anemiază spiritul și își istovesc trupul.

•

Dar măsura Ministerului de a sustrage pe elevi dela „tentațiunea străzii", reușește tocmai pe dos !

In loc de două drumuri, elevii fac patru drumuri pe zi, luând contact dublu cu „tentațiunea". Și elementele slabe, au prilej să se sustragă vigilenței părinților, pe motiv că mereu „se duc la școală" (după amiază și spre înserate când tentațiunea e mai pozitivă).

Mai sânt și motive economice (patru drumuri cu tramvaiul, în loc de două ; stricarea ghetelor etc.), care pledează contra acestei reforme a pedagogilor de la Minister.

N'ar fi oare posibil ca diriguitorii noștri să privească mai atent situația, înainte de a impune măsuri superficiale și chiar vătămătoare ?

Lr.

Mișcarea grevistă din America

Mișcarea grevistă în industria textilă din America a luat proporții cu totul îngrijorătoare. Regunile industriale sânt profund tulburate de grevele muncitorești.

In clișeu: un aspect de pe străzile orașului Lyman, cu grupuri de greviști păzite de gărzi înarmate.

Cum se administrează!

Povestea consolidării Țicăului - Și altele

Cetești în ziare informații „precise" asupra unor lucrări serioase de consolidări a Țicăului, a șoselei dela Bucium, etc... și nu ți vine să crezi, cum se poate administra așa de neglijent la noi și cum se aruncă banii în gârlă pe lucrări compromise încă de la începutul executării lor.

Intr'adevăr, se spune că în curând va sosi în localitate d. inginer Opreanu directorul general în Ministerul lucrărilor publice, însoțit de personal tehnic necesar, pentru constatarea situației reale a terenului Țicăului și pentru a întocmi devizele necesare consolidării prin tuneluri de beton și captarea apelor subterane într'un canal de scurgere în Bahlui.

Dev zele se vor urca la *câteva milioane*, din care jumătate vor fi plătite de minister, iar cealaltă jumătate de Primăria noastră.

•

Foarte bine. Se consolidează în fine Țicăul, pentru care s'au mai sacrificat vreo 800.000 lei prin lucrările executate vara aceasta de antreprenorul cel cu ancheta în curs, acuzat de tovarășul său că și-ar fi bătut joc de devizele întocmite... și de lucrări...

Dar ce sistem de lucru este acesta, de a lăsa o vară întreagă Țicăul pe seama lucrărilor superficiale, și a relua adevăratele consolidări de terenuri acum în toamnă, când ploile apropiate își vor exe cuta opera distrugerii eventualelor lucrări în curs de execuție cât și a acelor proaspăt executate ?

Aceasta este administrație ?

•

Tot asemenea pe șoseaua *Bucium-Poeni* se anunță că au fost aduse și descărcate vreo 20 vagoane granit și mari cantități de nisip, pentru a se începe... în curând !?.. construirea șoselei până la Palatul Arhiducesei Ileana de la Poeni.

De sigur, ca și pavajul acesta va începe odată cu ploile de toamnă, ca și acele din oraș făgăduite și neexecutate în vara frumoasă ce am avut.

•

Dar reparațiile depe la școli nu se fac în toți anii în ajunul deschiderii școalelor, în loc să înceapă în primele zile ale închiderii școalelor ?..

Și așa toate se fac la noi, *din sistem*, deandoasele. Se aruncă banii cetățenilor pe lucrări făcute în pripă și la timp nepotrivit, pentru ca în anul viitor să se refacă și să rămâie tot prost executate.

Administrație rea generală și rezultatele nu pot fi decât rele, în toate ramurile de activitate publică,—ceia ce toți cetățenii observă și constată, dar nu reacționează.

HUG.

Florile Miss Europei
în valoare de 100 mii lei

Am relatat cum a fost aleasă la Londra tânăra Esther Trevonier, noua Miss Europa.

Ziarele engleze mai menționează amănuntul interesant că după concurs, noua „regină a frumuseții" a primit zeci de buchete splendide de flori.

Ea a plecat la hotel cu automobilul încărcat de buchete. Florile primite de Miss Europa au costat 130 lire, adecă o sută de mii lei.

Boala lui Rockefeller
și reclama medicilor

Am arătat că marele nabab american Rockefeller, în etate de 95 ani, s'a îmbolnăvit serios în ultimul timp. Faptul a produs îngrijorare în familia celebrului miliardar. Zilnic veniau câte 10-20 medici la locuința pacientului.

Interesant este că chiar a doua zi au apărut în ziare anunțuri cu următorul cuprins: „Medicul X a vizitat eri pe Rockefeller". Sau „Doctorul Y a prescris ieri rețeta miliardarului Rockefeller". Sau „Medicul Z a fost angajat să îngrijească pe marele bogătaș Rock feller".

După cum se vede, boala miliardarului american servește medicilor ca prilej de reclamă.

Copilul națiunii
se va alege în Germania

Din Berlin se anunță că secțiunea culturală a organizației hitleriste a kotărât să aleagă pe cel mai înzestrat copil din Germania. Acesta nu trebuie să fie mai în vîrstă de zece ani. Trebuie să cunoască cel puțin cinci limbi și să aibă aptitudini excepționale în ramura științifică sau artistică.

Copil'ul-fenomen va primi denumirea de „copilul națiunii" și va fi luat subt protecția lui Hitler. Exemplul nu este nou, întrucât asemenea alegeri de copii excepționali s'au făcut și în Rusia, și în State'e-Unite acum câțiva ani.

Cetiți zilnic ziarul „Opinia"

IDEI ȘI FAPTE

Suflul păcii

Omenirea se află în prezent sub impresia evenimentului important, care s'a produs acum trei zile la Geneva : Rusia Sovietică a intrat în Societatea Națiunilor. „Când un organ oarecare îmbătrânește — a spus d. Litvinov în remarcabilul său discurs — trebuie să-i insufle o viață nouă !"

In ultima vreme mulți au contestat categoric instituției dela Geneva, dreptul de a fi. Decând cu retragerea Germaniei și a Japoniei, s'au înmulțit considerabil acele voci care susțineau că se impune o grabnică lichidare a unei instituțiuni, care și-a dovedit cu prisosință inutilitatea.

Și iată că se insuflă o nouă viață anemicei Ligi a Națiunilor, prin adeziunea unei țări cu 170 milioane de locuitori.

Lucru cert : acțiunile Societății Națiunilor au înregistrat o urcare, și să nădăjduim că nu va trece mult și Germania va reveni si ea asupra unei hotărâri pripite. Și atunci începe acțiunea cea mare pentru consolidarea păcii.

In mințile conducătorilor de pretutindeni se produce un revirimement sănătos. Cu toții încep —cam târziu, ce-i drept — să-și dea seama că războiul nu poate aduce decât suferință.

„Suntem veniți aici —a mai spus reprezentantul Rusiei — pentru a căuta în comun mijloace de apărare a păcii".

Le vor găsi așa curând ?— iată întrebarea care flutură pe buzele tuturor.

Deocamdată, esențialul este ca aceste mijloace să fie căutate mereu. Nu se poate să nu vie oda'ă și ziua când vor fi găsite.

I. L. BASARABEANU

Gând bun pentru „Amicii U. R. S. S."

de *George Mihail Zamfirescu*

Reluarea relațiunilor diplomatice cu Uniunea Republicelor Socialiste Sovietie după aproape douăzeci de ani de izolare mai mult sau mai puțin strategică, dorită în egală măsură și de continentul vechilor așezări sociale, de loc dispus să simtă bătând peste lanuri și peste orașe vântul prevestitor al altor credințe și de lumea nouă ce se ridica, tot mai sigură, acolo, la Răsărit, dornică de înișteri creatoare, a născut pretutindeni și în toate straturile sociale, un interes deosebit, o dorință logică de cunoaștere a minunii sau a tragediei— cum vă place—pe care poporul rus a plătit o cu sângele, cu munca, cu durerea și cu bucuria sufletului lui îndelung răbdător.

Cum era și natural, într'o epocă de nesiguranță, datorită necunoașterii totale a realităților sociale, politice și economice de dincolo de Nistru, adevărul a fost falsificat și legendele cu iadul sau cu paradisul pe pământ, au prins. De o parte și alta a baricadei ideologice sau numai a intereselor de clasă s'au grupat fanaticii naționalismului intransigent și ai internaționalismului, tot așa de subiectivi, poate, în eforturile lor de promovare, cu orice preț și indiferent de sacrificii, a principiilor de viață pe cari le considerau și le socotesc încă mântuitoare.

Fără îndoială, cât timp între U. R. S. S. și țările vecine au fost motive de suspiciune, de neîncredere reciprocă sau de provocare directă, nu era posibil gestul de împăcare consfințit recent de diplomația celor două lumi și cu atât mai puțin de primirea U. R. S. S. în Societatea Națiunilor cari se cred civilizate pentrucă au iluzia că luptă pentru adevăr, pentru independența popoarelor și—mai ales—pentru pace.

Am avut, însă, surpriza să constatăm, din convorbirile urmate între reprezentanții statelor vecine și cetățeanul Litvinov, comisar al poporului la departamentul externelor, că U. R. S. S. e sincer dornică de pace și dispusă să acționeze pentru soluționarea tuturor problemelor ce frământă bătrânul continent și-i amenință existența. Rusia „care se înarma cu febrilitate, ca să atace Europa", imperiul „roșu și asasin", ne apare acum în adevărata lui lumină. Azi îi cunoaștem gândurile, mâine vom fi în măsură să cunoaștem opera pe care a realizat-o, în toate ramurile de activitate omenească. „Guvernul sovietic—a recunoscut marele european N. Titulescu, ministrul nostru de externe— aduce cu el enorma forță morală a unui stat de 170 de milioane de suflete, stat puternic a cărui forță crește progresiv și care în timpul celor 16 ani ai existenței lui ce e nou, a dat multe probe că iubește sincer pacea".

Nu mai avem ce face cu legendele. Adevărul va fi cunoscut, însfârșit. Nu mai avem niciun motiv și nu avem niciun interes să privim peste umăr la o realitate politică și socială care reprezintă „o enormă forță morală a unui stat de unasută șaptezeci de milioane de suflete". Mai mult, vom înțelege cu timpul, dacă până acum nu am fost lăsați să înțelegem, că experiența dureroasă pe care a trăit'o poporul rus, dela războiu și până azi, ne poate folosi foarte mult.

Rușii au suferit pentru toată omenirea, prin faptul indubitabil că au încercat și vom vedea în ce măsură au reușit, să realizeze un nou principiu de viață, sub toată aspectele și manifestările. Rușii au avut tăria să fie, odată mai mult, cobaii umanității.

Simpatia de care se bucură astăzi și curiozitatea cu care începe să fie urmărită viața din republicele socialiste so-

Continuare în pagina II-a

DIN TOATA LUMEA

Cele mai frumoase picioare.—Ca în toți anii, la Hollywood s'a întrunit comisiunea de artiști și regisori, pentru a decreta care este vedeta cu cele mai frumoase picioare.

Alegerea se face după fotografiile actrițelor din diferite filme. Jurul a avut de examinat câteva mii de poze, așa că alegerea a durat trei zile.

Titlul de „vedetă cu cele mai fromoase picioare" a revenit Marlenei Dietrich. Ea a deținut acest titlu și anul trecut. Iar comisiunea, constatând că Marlenei Dietrich n'a căpătat nici o concurentă, i-a acordat din nou primul loc în ce privește frumusețea picioarelor.

Și pentru o vedetă, o asemenea calitate nu e puțin lucru...

•

Birjarii din Paris.—In Parisul zgomotos, cu circulația trepidantă de autobuze mașini și metropolitane, mai există totuș trăsuri cu un cal mai ales în vestita grădina Bois-de-Boulogne. Acum câtva timp un ziar parisian a propus înlocuirea birjelor vechi cu automobilele moderne. Și în această privință a cerut avizul cetitorilor.

Surpriza a fost că marea majoritate a răspunsurilor s'a pronunțat pentru menținerea trăsurilor demodate.

Cetitorii au arătat că aceste trăsuri au poezia și farmecul lor în special în grădina Bois-de-Boulogne.

In urma acesturi rezultat, se va renunța probabil la proiectul de înlăturare a birjarilor. Așa că noi ieșenii ne putem consola cu constatarea că există trăsuri vechi cu un cal chiar la Paris !...

•

Corespondență prin cărți subliniate. — Realizând un rămășag, doi englezi anume Edward King din Londra și Peter Johnson din Edinburg au întreținut timp de un an o corespondență originală. Ei și-au promis să-și trimeată cărți, și să însemne în volume tot ce aveau de spus, fără a scri totuși un cuvânt. Și ambii au realizat această prinsoare.

In fiecare carte ei căutau cuvintele necesare și le subliniau cu un creion roșu. Citind aceste cuvinte în continuare, rezultau fraze bine legate, cu cuprinsul dorit.

Astfel cei doi englezi au fost în corespondență timp de un an, cu ajutorul cărților.

Corespondența aceasta a impus cheltuială de timp și bani, dar în schimb au câștigat un rămășag important.

•

Siluetă și pentru bărbați.—Până acum silueta era o preocupare pur femenină. Iată însă că la New-York s'a înființat și un institut pentru păstrarea siluetei bărbaților.

Institutul a căpătat numeroși clienți mai ales printre oamenii mai în vrâstă, care mai doresc aventuri galante. Ca și femeile, bărbații se supun la un tratament destul de obositor, ca masaje, sporturi, medicamente și un strict regim alimentar.

Suportă și plătesc, pentru a avea și ei silueță !..

Intre revizionism politic și revizionism economic

Mașinism și șomaj — Devalorizarea devalorizării — Economie dirijată — Bursa

de M. ELIAS

Diversele curente ce frământă viața politică contemporană, prezintă aspecte de paradox inedit, erezii și contradicții elementare :

Pe primul plan al vieții internaționale este problema revizionistă. Europa și dacă vreți lumea întreagă are în vedere, în preocupările și calculele ei, două imense ciocniri de voință și forță : *pro sau contra revizionism.*

Pentru aceasta a peregrinat Herriot în Rusia. Pentru aceasta conferențiază Bethlen în Anglia. De dragul acestei minuscule probleme Japonia retrasă din Liga Națiunilor își trimite un scrutator la Geneva, și Steagul roșu este purtat cu elan comandat în cinstea lui Litwinow în fascia lui Mussolini.

Nu mai vorbim de regisoratul Hitlerist, care face atâtea marșuri și ține atâtea discursuri numai din dragoste pentru acest lucru fără importanță ; sau observatorii americani în perpetuă efervescență deși descoperă sau invocă la orice pas spiritul inutil al lui Monroe, decedat odată cu nașterea sa, dat fiind interesele enorme ce le are America în Extremul-Orient, unde Japonia minează pacea mondială.

Numai noi suntem o națiune fericică. Inconjurați de jur împrejur de inamiciții seculare,— ce ne interesează revizionismul ? Hitlerismul este o afacere cu rendement... imediat... promenade, subvenții, amuzament.

•

Logică capitalistă sau logică fiscală.

Producția capitalistă are un caracter social, concentrează mase imense de muncitori și amploaiați laolaltă, iar beneficiile sunt individuale ale patronatului.

Necesitatea permanentă de a'și concura vecinul, dezvoltă *mașinismul* care creiază șomajul prin eliminarea muncei manuale, distrugându-și prin aceasta consumatorul.

Acestea sunt cele două elemente din ciclul fatal al sistemului capitalist. *Mașinism și șomaj.* Este tocmai logica fiscală care în goană ei de a realiza cât mai multe încasări, *distruge contribuabilul*, singurul ei „Hinterland".

O producție cu un caracter social trebuie să aibă și un consum social. Disonanța dintre aceste două elemente produce tot haosul contimporan.

De aceia Roosewelt cu „trustul inteligenții" a făcut o politică greșită prin devalorizarea dolarului.

De câte ori se poate devaloriza dolarul ?

Și cât poate dura această devalorizare ?

Sunt chestiuni de mică durată care acordă un „respiro", amână scadența problemei, dar ea totuși rămâne cu toată duritatea ei. Ultimele rezultate au dus mai mult la *devalorizarea devalorizării.* Problema rămâne : Ori limitarea producției, ori mărirea consumului până să ajungă la *un consum social ca și producția.*

Deci în mod fatal ajungem la *economie dirijată.* Cuvintele nu trebuie să ne sperie ; trăim de fapt și acum sub regimul economiei dirijate, dar dirijată prost fiindcă producția e dirijată incoherent, iar consumul e lăsat la voia întâmplării.

In realitate, dirijarea consumului este necesară fiindcă conducătorii politicei internaționale contemporane, sau au idei preconcepute sau nu îndrăznesc să prezinte obiectiv realitățile : lipsește consumului mondial Rusia și China, peste cinci sute de milioane de consumatori.

Iar Elveția exportatoare de camere mobilate și Menu fix, Olanda cu exportul de brinză și Portugalia exportatoare de revoluții conservate, se împotrivesc acestui început de normalizare a vieței internaționale.

•

Bursa este mai calmă ca în timpul vacanței, deoarece persistă aceiași frământare incertă a deținătorului de numerar.

Hârtiile cu dobândă fixă au avut o epocă mai bună datorită împrumutului „în spe". Incă o iluzie spulberată. Societatea capitalistă în afară de marile realizări technice în confortul contimporan, a mai creat „iluzia fericiri.", hârtia cu cupon fix sau variabil. Odată perdeaua ridicată, e greu să se acopere deocamdată goliciunea descoperită.

Cetiți în vaga. 4-a ULTIMA ORA

9 ORE dimineaţă...

...astăzi nu mai am nevoie să mă pudrez!

Bărbaţilor nu le place să vadă meile punând mereu pudră pe a-. Multe fete însă cred că nu xistă altă posibilitate de a-şi ţine telea liberă de luciu. Cât pentru ine, am constatat că o pudră ună de obraz, dacă e amestecată cu cremă de spumă, cum ste pudra Tokalon, celebra Pudră de Paris, se menţine toată ua în ciuda vântului şi a ploii u în timp ce dansezi într'o llă caldă de bal. Pe lângă că udra de obraz Tokalon cu creă de spumă se ţine lipită de ele şi nu se vede, mai este şi n tonic minunat care stimulează suturile şi nu astupă niciodată orii. Acum am un ten neted, mpede şi fraged de care fetele ă invidiază şi pe care toţi bărţii îl admiră. Domnul care denăzi mi-a făcut o propunere de ăsătorie zice că că l-au atras ai întâiu pie'ea mea frumoasă tenul meu.

Nu trebuie să vă pudraţi într'o decât o singură dată — căci udra Tokalon ţine.

De vânzare la toate farmaciile, rogheriile şi parfumeriile din ră. Noi preţuri reduse de la ei 45.—.

Librăria „Educaţia"

din str. Cucu No. 62

Fiind în cartierul nevoiaşilor înţelege a vinde cărţile şi rechizitele şcolare *cu preţurile cele mai reduse acordând şi cadouri* pentru a fi la îndemâna tuturor

Cărţi uzate se vând pe PREŢURI DE NIMIC

Vinul Tonic-nutritiv

al Farmaciei Curţei Regale Fraţii Dr. Konya

Conţine principiile active din Kola şi Coca, quarana şi cacao în vin de Malaga.

Se recomandă în:

Surmenaj fizic şi intelectual; lipsa de poftă de mâncare, anemie; debilitate; convalescenţă; afecţiuni cardiace şi maladii nervoase ca tonic şi reconstituant.

Depozit general: Farmacia Curţei Regale

Fraţii dr. Konya S-sor Dr. Grozea Iaşi

Unde nu se află se trimite cu ramburs prin poştă.

ROMANA
Corpul Portăreilor Tribunalului Iaşi
No. 149
PUBLICAŢIUNE

Anul 1934 luna Septembrie în 20 zile

Se publică spre cunoştinţa generală conform cererei înregistrată la No. 13.917, la Trib. Iaşi s. IV-a şi aprobării date, se va vinde prin licitaţie publică în ziua de 28 Septembrie 1934 ora 10 a. m. averea mobilă sechestrată cu procesul verbal No. 2282/933. dela Vasile Emacu din Iaşi, la pretenţia Doamnei Maria V. Emacu, avere compusă din: Una casetă de fier cu una uşă verde de postament marca „Polzer & Stern", un garderob mare, un cântar basculă, 60 sticle de rachiu, coniac, rom etc., două puşti cu petiţe, una puşcă calibru 12, una puşcă lifoser, una puşcă cu o ţeavă, una vioară veche, opt mese de brad, două tejghele, şapte butoaie de stejar mici şi mari, un benoclu, una canapea de lemn bolţă negru, un scaun fotel, două băi de zinc, una scoarţă de lână mărime 2 jum. pe un metru, un revolver de foc central, un ceas nichelat, una lampă pentru gaz, un butoi de fier p. petrol, una vioară bună, 2000 kgr. lemne de foc.

Vânzarea se va face în piaţa Halei din Oraşul Iaşi pe bani gata şi în asistenţa grefierului respectiv.

Şef portărel, Bazali

Secretar, D. Stancov

Doamnelor şi Domnilor

Aveţi prilejul de a consulta pe unicul chiroman

GANDHI

revenit în Iaşi pentru scurtă vreme

incomparabil în ştiinţa acestei arte. Este singurul care a făcut dovadă în faţa celor mai de seamă persoane din ţară şi străinătate.

GANDHI analizează şi se pronunţă

GANDHI studiază bine persoanele şi le citeşte gândul.

GANDHI prezice prin mediu

GANDHI face şedinţă de spiritism.

GANDHI dă sfaturi sigure după clair-visiune.

GANDHI aduce fiecăruia liniştea sufletească.

GANDHI analizează cu precizie trecutul, prezentul şi viitorul.

Scurt timp str. I. C. Brătianu 61 Iaşi.

CONVOCARE

Comitetul şcolar al şcoalei normale de fete „Mihail Sturza" din Iaşi convoacă adunarea generală a Comunităţii şcolare de la această şcoală pentru data de Duminică 23 Septembrie 1934, ora 11 a. m. în localul şcoalei la ordinea zilei fiind alegerea a 4 membri şi un cenzor.

Dacă la prima convocare nu se va întruni numărul legal de membri, adunarea se va ţine Duminică 30 Septembrie 1934, ora 11 a. m. când se vor lua hotărâri cu orice număr de membri prezenţi.

Comitetul

Lilian Harwey în SUZANA

AZI LA SIDOLI

DOCTOR
D. Brănişteanu
Asistent Universitar
— Medic de Spital —
Boli interne
(Roentgen-Diagnostic)
Consult: 2-5 şi după rendez-vous. Str. V. Conta 18

DOCTORUL
OVIDIU CORDESCU
consultă zilnic pentru boli de
Nas, gât şi urechi
de la 4—7 p. m.
în str. Gh. Mârzescu 16

DOCTOR
Corneliu Stoian
Genito-urinare, sifilis, venerice
Consultaţii 4—7
strada I. C. Brătianu 58

TESTA VINDECĂ:
DURERI DE CAP-MIGRENE NEVRALGII-DURERI DE DINŢI RĂCELI-GRIPĂ-JUNGHIURI

ÎN FARMACII ŞI DROGUERII

AZI la ROXY Două filme şlagăre cu 12 şi 8 lei
Richard Tauber, Szoke Szakal, Ida Vust, Lien Deyers
apar în **MELODIA DRAGOSTEI**
Al doilea film **Femeia eterna poveste**
Miky şi Jurnal Pathe complectează programul.
Acelaş program dimineţile de Sâmb. şi Duminică cu 8 şi 6 lei intr.

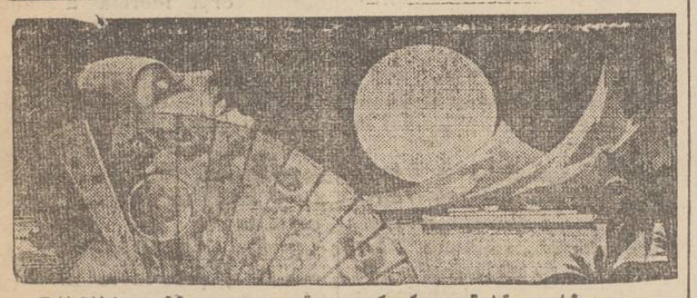

Călătorii spre insulele Atlantice

Voiajaţi în toamna anului 1934, spre insulele: Baleare, Madeire, Azore, Canare, Wight etc. cu admirabilele vapoare ale Societăţii

Hamburg-Amerika Linie

6—21 Octombrie cu admirabila Milwaukee
Preţuri dela 12.000 lei în sus.
3—18 Noembrie cu minunatul vapor „Milwaukee"
Preţuri dela 12.000 lei în sus.
Prospecte detailate şi înscriereri la
HAMBURG-AMERIKA LINIE IAŞI Str. Lăpuşneanu 20
Telefon 134

Gând bun pentru „Amicii U. R. S. S."

(Continuare din pag. I-a)

vietice, sunt un prim semn de recunoaştere.

Din această simpatie şi cu dorinţa precisă de a cunoaşte, la faţa locului, opera socială, şi ştiinţifică şi artistică tehnică şi culturală, înfăptuită în continentul Slav, s'au pus bazele asociaţiei „Amicii U. R. S. S., la care semnatarul acestor rânduri lămuritoare şi-a dat adeziunea din primul moment şi cu toată buna credinţă. Manifestul publicat în ziare e destul de limpede, asupr scopului urmărit şi a normelo de funcţionare. *Asociaţia „Amicii U. R. S. S. nu urmăreşte absolut nici un scop politic.* Sunt liberi să se înscrie, în această asociaţie, intelectualii şi muncitorii, funcţionarii şi cărturarii dispuşi să se documenteze, prin materialul informativ publicat şi prin excursii în grup, asupra stărilor de fapt din Rusia Sovietică—*indiferent de crezul lor social şi de partidul politic din care fac parte şi fără nicio altă obligaţiune*, exceptând... plata cotizaţiei lunare minime de le zece.

De altfel, recitind lista membrilor înscrişi până în prezent în asociaţie: lucrători, artişti, actori, arhitecţi, ziarişti, pictori, regizori, profesori universitari, foşti şi viitori parlamentari naţional-ţărănişti şi liberali, funcţionari particulari şi ţărani, absolvenţi de şcoli superioare şi simpli cunoscători ai alfabetului, titraţi şi netritaţi dar toţi cinstiţi şi oameni de bună credinţă, unii cunoscuţi printr'o activitate politică asupra căreia nu mai încape nicio îndoială, vom înţelege uşor că orice suspiciune e exclusă.

Avem o asociaţie a „Amicilor U. R. S. S." aşa cum am avut şi mi se pare că mai avem o societate a „Prietenilor Spaniei" sau a «Amicilor Statelor-Unite», ca să nu ma vorbim de „Amiciţia Polono Română"—toate constituite cu scopul de a înlesni, prin cunoaştere şi înţelegere, cimentarea relaţiunilor dintre popoare.

Să facem un efort să fim o clipă serioşi, ca să putem pricepe că astăzi, mai ales, când nebunia unui nou carnagiu european îşi arată colţii, prin toate răspântiile, avem tot interesul să păstrăm bunele relaţiuni cu „enorma forţă morală a celor una sută şapte zeci milioane sullete" de la Răsărit—cu atât mai multă că nu mai avem nici un motiv, după cum ne asigură chiar domnul N. Titulescu, să ne îndoim de trăinicia pactului consfinţit între noi şi U. R. S. S.

Asociaţia „Amicii U. R. S. S." reprezintă deocamdată numai un grup de cetăţeni cari vor să cunoască adevărul în deplina lui lumină şi poate li, mâine, o punte svârlită între o lume şi alta, cu interese comune de apărat, în numele păcii şi numai pentru pace.

George Mihail-Zamfirescu

Industrii ieşene

„Ţesătura"--Socola, în fruntea industriei româneşti

Instalaţii uriaşe şi ultra-moderne.— Organizarea muncii.— O admirabilă operă socială

Continuând seria anchetelor la întreprinderile ieşene, facem un popas mai lung la cea mai mare fabrică de ţesătorie din localitate, care este totodată una din cele mai importante din ţară: „Ţesătura"-Socola.

Auzisem multe lucruri bune despre această fabrică şi am pornit în anchetă cu speranţa că vom vedea o instalaţie ce iese din comun.

Din primul moment însă ne-am dat seama că ceeace ce se spune nu reuşeşte nici pe departe să evoce realitatea.

Organizarea ultra-modernă a marei instalaţiuni industriale entuziasmează chiar pe cel mai pretenţios estet.

In biroul directorului general

Ne anunţăm şi sântem primiţi imediat de d. director Goldştein. Sântem nevoiţi să aşteptăm vreo 20 minute, până când d. Erlich, directorul general şi sufletul întregii întreprinderi, vine din fabrică unde şi petrece majoritatea timpului.

Incunoştiinţându-l despre rostul vizitei noastre, d. Erlich cu deosebită amabilitate, s oferă să ne conducă personal prin imensele clădiri.

Primul lucru care te frapează este curtea fabricei, pavată perfect. Din loc în loc bănci sub bolte de verdeaţă, special amenajate pentru odihna muncitorilor în clipele de recreaţie.

Printre maşini şi războaie

Intrăm în fabrică şi urmărim întreaga filieră a lucrului de ţesătorie, primind lămuriri detailate dela d. director general Erlich, eminent specialist în materie.

Prima operaţie este depănatul firelor, — operaţie făcută în maşini americane, utilizate de această întreprindere încă de acum 25 ani şi păstrate totuşi într'o perfectă stare de funcţiune. Urmează urzitul, după care materialul este cântărit şi apoi impregnat cu o substanţă specială care dă rezistenţă firului. In urmă materia este uscată în nişte maşini. Materia ce urmează a fi colorată, este înfăşurată pe nişte suluri găurite şi cufundată în cazanele cu vopsea. In secţia de năvodit se experimentează acum o maşină electrică care va înlocui operaţia făcută până în prezent cu mâna.

Sala cu 750 războaie

Imensa sală care cuprinde 750 de războaie se întinde pe o suprafaţă de 4500 metri pătraţi, având o capacitate de 25 mii metri cubi de aer.

Fapt care ne impresionează plăcut este prospeţimea aerului, obţinută cu ajutorul unor maşini electrice care alimentează în permanenţă sala, scoţând în acelaş timp aerul viciat.

Fiecare război îşi are dinamul propriu, precum şi un înregistrator automat al metrilor de materie (se lucrează foarte multe sorturi de ţesături).

Materialul este dus apoi într'o sală unde se controlează greutatea, calitatea, lăţimea şi grosimea şi unde este depozitat până la intrarea în albitorie.

Mai urmează alte câteva operaţii, după care marfa este încărcată în maşina, care o transportă la pieţele de desfacere.

Basin de înot

După ce am vizitat cu deamănuntul instalaţia propriu zisă a fabricii, d. Erlich ne conduce în curte, unde se construeşte un bazin cu mult mai mare ca cel dela Strand. După cum ne spune conducătorul întreprinderii, bazinul acesta întruneşte utilul şi frumosul: va fi un rezervor de o mare capacitate pentru apă necesară fabricii şi totodată un bazin de înot care va sta la dispoziţia muncitorilor.

Garajul

Trecem mai departe la garajul de automobile, o clădire nouă construită cubist, în faţa căruia se află un rezervor de benzină cu o capacitate de trei mii litri.

Garajul acesta poate adăposti 14 maşini şi din punct de vedere al perfecţiunii este complect americanizat.

De jur împrejurul încăperii sânt tuburi cu aer comprimat, prevăzute din loc în loc cu robinete,—tuburi cari folosesc la umflarea automată a cauciucurilor. Intr'un colţ al garajului se află un ascensor, de asemeni cu aer comprimat, cu ajutorul căruia maşinele sânt ridicate la înălţimea unui stat de om spre a fi curăţate şi gresate,—totul bineînţeles în mod automat.

Printre cele opt automobile, proprietatea fabricei, se află şi una întrebuinţată la transportul funcţionarilor în oraş şi din oraş la fabrică. In acest mod funcţionarii economisesc banii pe care ar trebui să-i cheltuiască zilnic cu deplasarea; iar pe dealtă parte se asigură punctualitatea la serviciu.

Uzina electrică

care furnizează curentul necesar funcţionării fabricii, pare pur şi simplu un salon. In interior pereţii uzinei sânt acoperiţi cu plăci de faianţă şi marmoră. D. Volanschi, directorul general al uzinei electrice din Iaşi, cu ocazia unei vizite la fabrică, a admirat cu entuziasm această instalaţiune.

Căminul

Trecem mai departe şi vizităm căminele lucrătoarelor, ambele în etaje, clădiri spaţioase, bine luminate şi aerisite, îndeplinind maximum de condiţiuni higienice. Căminul are 170 paturi, sală de lectură, sală de odihnă, sală de dans cu două patefoane, unde lucrătoarele şi lucrătorii se distrează dansând, după orele de lucru.

Trebuie să menţionăm sala de baie a lucrătoarelor, pentru înfiinţarea căreia d. Erlich a studiat vreme de aproape două luni de zile manuale în limba germană şi cehă. Osteneala nu a fost în zadar: instalaţia de baie atinge ultima perfecţiune.

Infirmeria

Tot în corpul căminului este o infirmerie cu materialul medical necesar.

Intâmplător găsim internată o lucrătoare care şi făcea convalescenţa. D. director general Erlich cu o dragoste în adevăr părintească se interesează în mod deosebit de mersul maladiei şi încurajează pe bolnavă, dorindu-i o cât mai apropiată restabilire.

Soţul intendentei, de profesiune cizmar, lucrează exclusiv pentru lucrătoarele şi lucrătorii din fabrică, cu un preţ foarte redus.

Cantina

Intrăm în cantina fabricei. E un local higienic în care se găsesc mâncăruri care — fără nicio exagerare — rivalizează cu cele de'a restaurantele din centru. Pentru un preţ minim de 55 lei pe săptămână, lucrătorii au trei mese zilnice. Cantina furnizează masa pentru 500 lucrători.

Am gustat din bucate, pe care le-am găsit substanţiale şi deosebit de gustoase.

De notat că în zilele de sărbătoare muncitorii sânt serviţi chiar cu prăjituri.

Faţă de cele constatate, nu putem avea decât cuvinte admirative pentru conducătorii fabricii d-nii Erlich şi Goldştein, pentrucă puţine sânt instituţiile unde să se oferă lucrătorilor atâtea atenţiuni şi avantagii.

Din discuţiile avute cu muncitorii, aceştia ne-au vorbit cu recunoştiinţă despre directorii întreprinderii.

Fabrica „Ţesătura" din Iaşi este fără îndoială, o instituţie europeană, care rivalizează cu cele mai utilate întreprinderi similare din Occident.

M. ADMAR

Şi d. Argetoianu ţine congres

D. Const. Argetoianu, şeful partidului „Uniunea Agrară", a convocat congresul partidului la 6 şi 7 Octombrie.

Congresul se va ţine la Craiova cu delegaţi ai organizaţiilor din întreaga ţară.

D. C. Argetoianu va face un expozeu asupra situaţiei politici interne şi externe.

Trenul Bucureşti-Iaşi atacat cu pietre

Trenul personal 601 Bucureşti-Iaşi, a fost atacat cu pietre în apropiere de staţia Crasna.

Mai multe geamuri de la vagoanele de clasă au fost sparte.

Accidente de persoane nu s'au înregistrat.

S'au ineeput cercetări pentru descoperirea derbedeilor, care-şi găsesc o distracţie din a bombarda trenurile cu pietre.

In curând o nouă serie de MARI PREMII GRATUITE

Urmăriţi zilnic „Opinia"

O afacere delicată

în jurul încasărilor fiscale

Autorităţile fiscale din localitate cercetează în prezent o serie de fapte grave în care ar fi implicaţi unii funcţionari superiori. Iată despre ce este vorba:

Acum câtva timp, din cauza încasărilor extrem de slabe ale fiscului, ministerul de finanţe spre a stimula organele în subordine în ce priveşte intensificarea încasărilor, a dispus ca din vechile restanţe ale contribuabililor să se aloce o primă de încurajare funcţionarilor.

Faţă de acest ordin funcţionarii fiscali şi au intensificat într'adevăr operaţiile de încasare, reuşind să perceapă restanţe în valoare destul de însemnată.

Primele de încurajare însă nu le-au fost acordate, ci au fost însuşite de unii funcţionari superiori.

Afacerea este cercetată în chip foarte discret, iar rezultatul va fi cunoscut în cursul săptămânei viitoare.

După cât am aflat, din cauza acestui fapt se va produce o nouă mişcare în rândurile fiscului ieşan.

y

Generalul C. Dumitrescu

suspendat din toate funcţiile

Ministrul apărării naţionale, d. general Anghelescu, a semnat ordinul de punere sub acuzare şi de suspendare imediată din orice funcţiune a statului, a generalului Constantin Dumitrescu.

Şi s'a transmis, ca urmare, atât ministerului de interne (pe lângă care generalul Dimitrescu îndeplineşte încă atribuţia de consilier technic), cât şi comandamentul jandarmeriei (căruia urmăritul aparţine de drept), ordinul de suspendare din funcţii.

Informaţii

x *Cetitorii noştri din provincie, care au strâns bonurile de premii sunt rugaţi a le trimite în plic închis la administraţia ziarului împreună cu 5 lei taxa de manipulare şimărci pentru răspuns, după care vor primi fisa de participare la tragerea premiilor.*

x In „*Momentul*" de Duminecă un învăţător trimite un răvaş, în versuri, prietenilor săi, ocupându-se de ceeace a fost Congresul recent al învăţătorimei.

x **Dr. Brener** *specialist mamoş*, boli de femei. Cons. 2—6 d. m. în str. Lăpuşneanu.

Cum se organizează serviciul pompelor funebre

Infiinţarea unei regii comerciale, subt egida primăriei

Chestiunea concesiunii pompelor funebre pare tranşată. Nu se va mai provoca o nouă licitaţie, exploatarea pompelor funebre urmând a se face în regie comercială. Se va constitui o comisiune din sânul consiliului municipal, la care se va alătura şi unele persoane în afară de consiliu. Comisiunea va avea în fruntea ei un preot, chezăşie că nota creştină va fi respectată.

E interesant de reţinut că administraţia comunală nu urmăreşte a realiza un câştig din exploatarea pompelor funebre. Sumele ce eventual vor rămânea, după acoperirea cheltuelilor, se vor distribui la instituţiile caritabile.

Toate bune, dar... mai este un dar! Toţi sânt de perfect acord, că nu se poate accepta ca un evreu să aibă vreun amestec la înmormântările creştineşti, după cum nici evreii nu ar accepta ca un creştin să aibă vreun amestec în înmormântările evreeşti. De altfel în această privinţă există şi un vot al unui consiliu municipal, admis şi de consilierii evrei.

Dar în chestia aceasta, s'a pomenit şi de d-na Chirilă.

In adevăr, d-na Chirilă e concesionara acestui serviciu, de douăzeci de ani. Şi nu e milionară.

La municipiu se ventilează propunerea de a se încredinţa d-nei Chirilă o funcţiune în comisia regiei comerciale.

Nu putem şti dacă d-na Chirilă va accepta, dar punând d-lui Pascu Stanciu o întrebare în acest sees, am primit următorul răspuns inimos:

— „Cunosc propunerea şi o voiu susţine cu tărie şi devotament, căci va fi un act de dreptate".

„Opinia" e de acord.

DAN

In momente de disperare

două ieşence încearcă să se sinucidă

Două încercări de sinucidere s'au întâmplat astă noapte în localitate.

Tânăra Paraschiva Geamănar din str. Armeană 1, în urma unei certe cu un tânăr, a încercat să se sinucidă, înghiţind două pastile de veronal:

Ea a fost internată în spitalul israelit, unde a primit îngrijirile necesare.

— Tot astă noapte a fost surprinsă de trecători în apropierea rampei Ciornei, d-ra Basşeva Averbuh din str. Palat 162, care vroia să se arunce în faţa acceleratului de Bucureşti.

Fata a fost salvată la timp şi la poliţie a declarat că gestul disperat se datoreşte mizeriei.

Procesul unui ceferist

Aseară a început la comisia de disciplină c. f. r., judecarea procesului impiegatului Florin Radovici, căruia i se atribuie vinovăţia în ciocnirea de trenuri dela Bârnova.

Până la ora 1 s'a procedat la audierea martorilor.

Urmează pledoariile apărătorilor, după care se va da sentinţa.

Impiegatul Radovici este apărat de d-nii Const. Mihailescu, Marcel Giosanu şi alţi funcţionari ceferişti.

Consumaţi cât mai multe fructe, căci ele vă dau sănătate şi vă prelungesc viaţa!

INFORMAŢIUNI

x *Ziarul „Naţionalul" scrie că în ultimele zile s'au petrecut fapte neprevăzute în desfăşurarea vieţii politice.*

Aceste fapte ar fi în legătură cu remanierea guvernului şi cu unele neînţelegeri în cercurile conducătorilor cu răspundere.

Rămâne de văzut cum va reuşi d. Tătărescu să treacă acest moment critic, —încheie ziarul cu legături strânse în partidul liberal.

x Azi dimineaţă a început examenul de bacalaureat.

S'au dat tezele de română.

x **Ceferiste.** — Incepând dela 1 Octombrie, se pun în circulaţie mai multe trenuri speciale pentru transporturile de sfeclă din regiunile Romanului.

D. Const. Petriu, şeful biroului de dirijare, lucrează la întocmirea mersului trenurilor.

— La 15 Octombrie cor., va avea loc inaugurarea noului depou din gara locală.

La această solemnitate şi-a anunţat participarea şi d. Cezar Mereutză, director general c. f. r.

x Eri s'a judecat în continuare procesul foştilor casieri ai epitropiei Sf. Spiridon, d-nii Dârlu şi Bontaş.

Au fost ascultaţi ca martori câţiva funcţionari superiori de la Spiridonie.

Procesul se va judeca în continuare la 17 Oct. urmând a fi citaţi noui martori.

x Din ordinul autorităţilor sanitare, organele poliţieneşti au închis ghereta de fructe a d-lui D. Gheorghina din Piaţa Halei.

x Chestiunea „apărătorilor libertăţilor publice" ridicată de d. C. R. Ghiulea prin „Opinia" şi prin „Cuvântul Liber", a provocat discuţii printre avocaţii ieşeni.

Un tânăr şi distins avocat se ocupă de aceiaşi chestiune în „Politica" ce va apare Duminică, aducând un caz concret.

x Ministerul de Finanţe, prin delegaţia No. 173.829 | 934, a însărcinat pe d-l N. D. Popa, şef de serviciu al Administraţiei de Constatare Iaşi, ca apărător al fiscului în recursurile fiscale pendinte înaintea Curţii de Apel Iaşi.

x ***Bonurile de premii** se preschimbă zilnic, la administraţia ziarului Opinia în orele de după masă (3—7).*

Conflict armat în Africa?

între Italia şi Abisinia

La Londra unele ziare au înregistrat versiunea că Italia ar intenţiona să atace Abisinia, în care scop ar trimite o flotă aeriană de 50 avioane de bombardament.

In legătură cu aceasta, se afirmă că Anglia va trimite în Abisinia o mare cantitate de muniţiuni, menită a face faţă eventualei ofensive italiene.

La Addis-Abeba, capitala Abisiniei, domneşte îngrijorare.

Moartea nelămurită a unui copil

Am relatat că într'un grajd al d-lui Marcu Moise din Şos. Naţională, a fost găsit mort copilul Teodor Siminiuc de 12 ani.

Eri parchetul a primit o sticlă conţinând un lichid gălbui, care a fost găsită printre lucrurile lui Siminiuc.

Nu se ştie dacă lichidul este un medicament sau o otravă.

Parchetul a dispus autopsia cadavrului.

Sticla cu lichid a fost trimisă laboratorului de chimie spre analiză.

Congres regional la Iaşi

al comercianţilor alimentari

Mercuri 26 Septembrie va avea loc în sala „Phönix" congresul regional al comercianţilor alimentari, organizat de Sindicatului alimentar din localitate.

D. Spiru Critico preşedintele sindicatului, ne informează că la acest congres vor participa delegaţi din toate centrele comerciale în frunte cu d. Jean Niculescu preşedintele Uniunii generale a Sindicatelor alimentare.

Au fost invitaţi parlamentarii Iaşului, preşedintele Camerei de Comerţ, precum şi toate oficialităţile.

Urmează a se discuta o serie de deziderate importante privind comerţul şi pe comercianţi.

Se va discuta problema degrevării impozitelor, emanciparea comerciantului, chestiunea brevetelor şi alte doleanţe negustoreşti.

Congresul se deschidee la ora 10 dimineaţa.

x **Laboratorul de analize medicale, chimice şi microscopice Dr. Ratianu** autorizat de Minist. Săn. Publice, execută analize complecte de urină, spute, secreţiuni, etc. precum şi orice analize ce interesează industria, comerţul şi higiena alimentară. Iaşi Cuza Vodă 48.

Reorganizarea sistemului de încasare

a veniturilor Primăriei. — Cum se va proceda în Hală

D. prim ajutor de primar Pascu Stanciu a început o reorganizare în ceeace priveşte veniturile primăriei.

Sistemul cel vechi de încasare a veniturilor dela cei care îşi exercită negoţul în Hala Centrală, se făcea prin organele percepţiei speciale din Piaţă.

Or s'a dovedit că organele speciale de urmărire şi încasare erau prea puţin „energice", ceeace aducea în fiecare an un gol în buget.

S'a ajuns astfel, din câte ştim, ca Hala cea mare să datoreze Primăriei câteva milioane lei.

*

Pentru a remedia situaţia, d. Pascu Stanciu a supus Lunii delegaţiei permanente un proect care a fost acceptat.

In viitor, s'a decis, ca veniturile care sunt de perceput în Hala Centrală, să fie încasate la timp, numai de către Percepţia municipală. S'au şi desemnat agenţi speciali dela percepţia centrală, care să se ocupe cu aceste încasări,

Asta în ceeace priveşte plăţile curente.

*

Pentru a lichida şi restanţele, aceiaşi agenţi trebuie neapărat să încaseze, lunar, odată cu impozitul şi chiria la zi, precum şi plata pe câte-o lună din datoriile restante.

Primăria, cu noua măsură luată, va intra cu timpul în posesia debitelor de circa 3 jum. milioane lei, dând totodată ocazie chiriaşilor—contribuabili să scape de datorii.

Nouile măsuri intră în vigoare dela 1 Octombrie crt.

p. grancea

Lilian Harwey
în SUZANA
AZI LA SIDOLI

O comemorare pioasă

Duminecă 23 curent va avea loc în satul Erbiceni o comemorare pioasă, a vrednicului fost învăţător-epitrop şi primar Ilie Gheorghiescu.

Iniţiativa comemorării se datoreşte modestului şi harnicului învăţător-pensionar D. Dumitriu.

O mână de intelectuali orăşeni şi săteni, au răspuns cu entuziasm la această iniţiativă.

Şi satele ca şi oraşele îşi îndreaptă cu încredere privirile spre trecutul glorios al neamului.

Mai ales satul Erbiceni, datorită învăţătorului comemorat a devenit o pepinieră de unde ţara şi-a recrutat elemente de entuziasm şi luptă care-au adus reale foloase ţării, până sus de tot cum a fost de pildă Const. Erbiceanu, administr. Casei Bisericei, precum şi în sate,—lucrători vrednici.

Trecutul începe a reînvia mai puternic, devine mai interesant. Prezentul ne-a cam dus la saturaţie cu excentrităţile sale.

Preot NEC. NEGOIŢĂ
Erbiceni

Iarăşi moştenire din America

Din New-York se anunţă că a murit acolo un anume Alexandru Sbârcea, originar din Covasna (Ardeal), care emigrase acum 32 ani în America.

El a lăsat o avere de câteva milioane lei.

In prezent autorităţile fac cercetări, spre a stabili unde sânt moştenitorii.

Urmărirea unui perceptor

evadat din închisoare

Este urmărit în localitate fostul perceptor Ilie Kemza din Dolj.

Acesta a evadat din închisoarea Caliacra unde ispăşea o pedeapsă de 2 ani pentru falş în acte publice.

Fugit de la închisoare, a vizitat pe un prieten al său din copilărie, căruia i-a furat actele şi un costum cu haine, recomandându-se pretutindeni cu numele acestuia.

Intrucât sunt bănueli că s'ar fi refugiat în localitate, s'a dispus urmărirea lui.

Cinematograf

Stagiunea 1934—35

Săptămâna aceasta s'a deschis noua stagiune cinematografică.

Ce va aduce sezonul? Iată întrebare pusă de fiecare.

Unii preferă filmul de vedetă, alţii opereta, filmele de aventuri, alţii preferă în sfârşit dramele.

Am găsit mijlocul să-i împac pe toţi, discutând cu directorii cinematografelor din localitate.

Din câte am aflat, se pare că cinematografele „Sidoli" şi „Phöenix", ţin să bată recordul. S'au pus în legătură cu cele mai renumite case de filme din lume ca: Metro-Goldwin-Mayer, Paramount, Fox, United Artists etc. Pe ecranele lor vom admira ultima creaţie a Gretei Garbo, John Gilbert, Marlene Dietrich, Jeanette Mc. Donald, Raman Novarro, John şi Lionel Barrymore, G. Cooper, Fr. March, Silvia Sidney etc.

Apoi vom viziona „Mizerabilii", celebra operă a lui Victor Hugo cu H. Baur, „Amok" după celebra nuvelă de Zweig; „Canalia" cu Baur, precum şi un mare film ştiinţific, recomandat special pentru elevi, numit „Eskimo".

Nu trebuie uitat de relavat şi Cinema-„Trianon", care deasemenea a căutat să fie pe gustul publicului, contractând o serie de filme excelente, care vor rula cu precădere.

v. g.

In jurul incidentului

dela banca populară c. f. r.

In legătură cu scandalul înregistrat la Banca populară c. f. r., suntem rugaţi să arătăm următoarele:

Ceferistul Eug. Pauş s'a prezentat la sediul băncii, insultând pe d. Const. Grigoriu, contabilul băncii şi aducând diferite acuzaţii conducerii acestei instituţiuni. In urma celor petrecute, banca a reclamat pe ceferistul în cauză.

Direcţia băncii ne aduce la cunoştinţă că nu s'a înregistrat nici o reclamaţie contra ei, făcută de Pauş.

x Materialul „Cămila" e rezistent ca... „*Cămila*".

Hachette *nu face reclamă americană*

TOTUŞI s'a dovedit că:

Preţurile cele mai reduse
Rabaturile cele mai mari
Cadourile cele mai frumoase
se pot obţine numai la

„Hachette"

Cum decurge încadrarea

personalului ceferist

După cum se ştie, încă din primăvară au început lucrările pentru încadrarea personalului ceferist.

Până în prezent au fost încadraţi toţi funcţionarii participanţi la casa generală de pensiuni, în număr de 15 mii.

In ce priveşte pe funcţionarii de la casa de ajutor, au fost încadraţi 30.000 şi au mai rămas 15.000,

Probabil pe la jumătatea lunei Octombrie va fi încadrat întregul personal.

Dilatarea stomacului

Dilatarea stomacului este adeseori provocată de un exces de aciditate a sucului gastric. Aciditatea se acumulează în stomac şi dă loc la fermentarea alimentelor, de unde urmează acea senzaţie de balonare atât de desagreabilă şi adeseori dureroasă. Pentru a evita dilatarea, luaţi o jumătate linguriţă de Magnesia Bisurata după fiecare masă, sau atunci când se simte nevoia.

Magnesia Bisurata neutralizează aciditatea şi împiedică formarea gazelor; ea previne arsurile, apăsările, râgâelile acide, indigestiile şi ea asigură o digestie sănătoasă şi normală. Se găseşte de vânzare la toate farmaciile şi drogueriile la preţul de lei 75.— sau în format mare economic Lei 110.—.

x *Inchiriaţi* imediat apartamentul Dv., dând anunţurile la mica publicitate a ziarului „Opinia".

Cu cea mai desăvârşită eleganţă vă îmbracă magazinul şi atelierul

„TRIUMF"

Str. Lăpuşneanu 44. *Preţuri foarte convenabile*

INFORMAŢIUNI

x **Dl. profesor doctor I. Tănăsescu** *fiind reîntors în localitate, anunţă că şi-a reluat consultaţiile în cabinetul d-sale din str. Coroi No. 6 (orele 1—4 a. m.).*

x *Doctorul Zosin* şi-a reluat consultaţiunile, în strada Armeană 15, *dela 2—4.*

x Parfumeria „ELEFANT" str. Cuza Vodă 62 este cea mai asortată parfumerie în cele mai selecţionate produse străine şi indigene. Serviciul cu lant şi conştiincios. Vinde mai eftin ca ori unde. 2

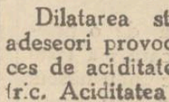

Nemângâiaţi: Aniuta Th. Balmez soţie; Ştefan şi Măricoara Balmez cu copiii; Petrache şi Eugenia Balmez cu copiii, fraţi şi cumnate; Ruxanda şi Ion Inculeţ cu fii, nepoată şi cumnat; Sacha Erhan şi Theodor Inculeţ cumnaţi; precum şi familiile Balmez, Inculeţ şi Erhan, au nemărginita durere de a vă anunţa încetarea din viaţă a prea iubitului lor

Maior Theodor Balmez

decorat cu mai multe ordine

decedat la Chişinău în ziua de 19 Septembrie, la vrâsta de 70 ani, după o scurtă suferinţă.

Inmormântarea va avea loc în ziua de 22 Septembrie la orele 11, la cimitirul din Chişinău, cortegiul pornind de la domiciliul defunctului Calea Ganceştilor.

Rechizite
şcolare
Cărţi
pentru elevii şcoalelor primare, cu
50% RABAT
vinde Librăria
S. PERITZ
Str. Lăpuşneanu
vis-a vis de Credit Urban

Azi la Roxy
cântă
Richard Tauber şi Jean Moscopol

Lucian Gavrilescu
avocat
Birou de notariat
şi executări
Cons: 8—9 dim. 5—7 seara
Iaşi, str. Palat 16

DOCTORUL
R. DAMSKER
Str. Ghica Vodă No. 44—46
MEDICINĂ INTERNĂ,
SIFILIS ŞI GENITO-URINARE
Diatermie şi băi de lumină
între 8—1 a. m. şi 3—7 p. m.

Ce trebue să aibă în cap fiecare părinte şi şcolar care nu are bani mulţi de risipit

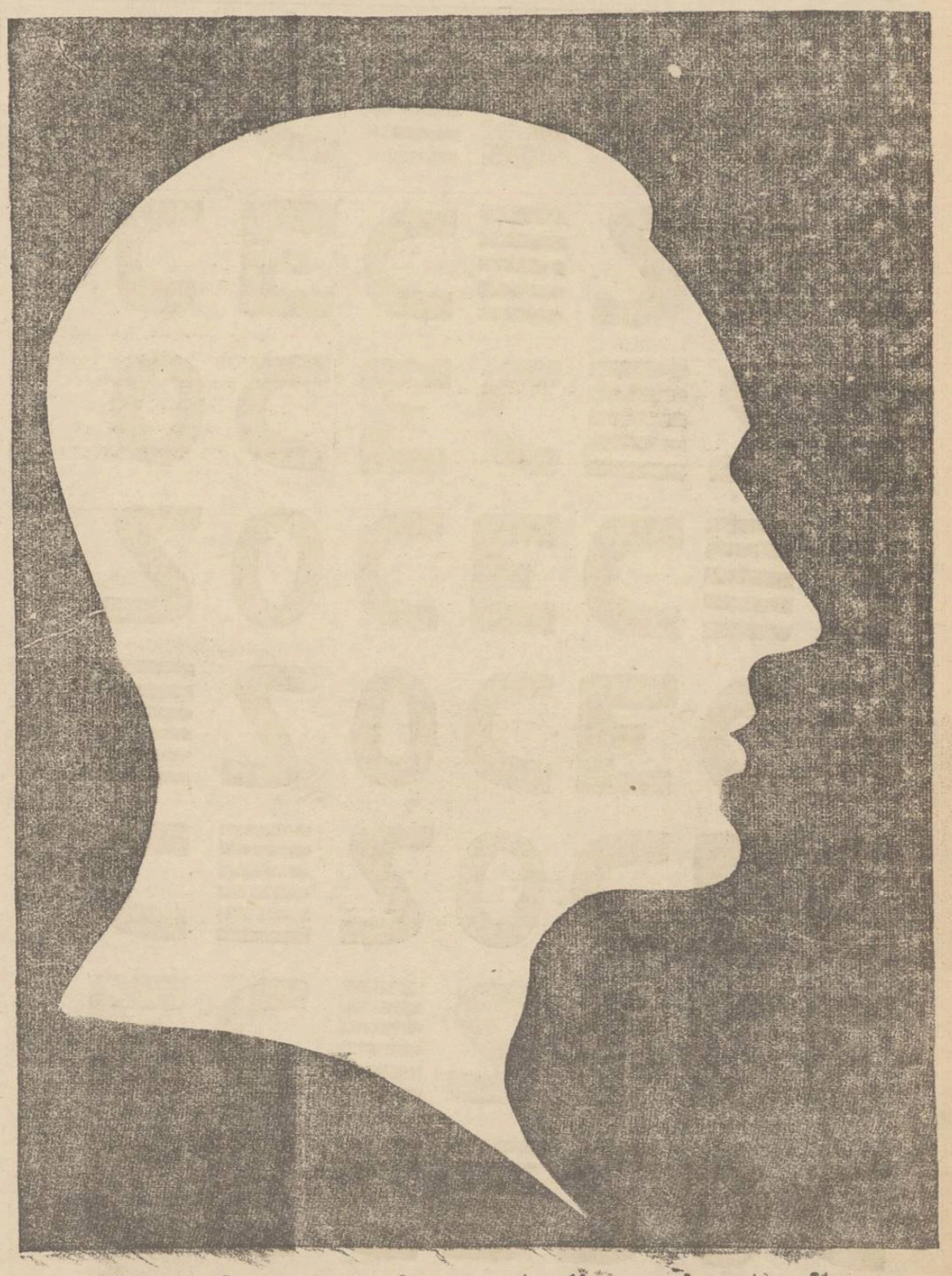

Priviţi în zare prin acest clişeu şi veţi afla

ULTIMA ORĂ

Un hoţ minor, dar foarte iscusit

a fost prins astă noapte, după o urmărire pe străzile Iaşului
Asupra lui s'a găsit o valiză cu obiecte preţioase

Astăzi dimineaţă organele poliţieneşti au făcut o preţioasă captură. E vorba de prinderea unui temut puşcăriaş, care după informaţiile autorităţilor, a comis în ultimele zile numeroase jafuri în localitate.

O urmărire pe uliţe

Iată cum a fost prins spărgătorul:

In zorii zilei gardianul C. Puiu a observat ieşind dintr'o casă din str. Răchiţi, un tânăr de vreo 18—19 ani, care avea în mână o valiză. La vederea sergentului, necunoscutul a luat-o la fugă şi i s'a pierdut urma în numeroasele stradele din acea regiune. Dar ghinionul hoţului a fost să fie întâmpinat la o cotitură de detectivul Ion Asurdoaei, unul din cei mai iscuşiţi agenţi de urmărire ai chesturii, care a isbutit să-l prindă.

Cine e spărgătorul

Spărgătorul este un anume Pavel Postovanu şi e originar din Soroca. E tânăr, n'are nici 20 ani şi cu toate acestea are la activ foarte multe jafuri.

El a mărturisit la poliţie că se află de scurt timp la Iaşi şi în acest interval a dat câteva lovituri.

Se crede că Postovanu are mai mulţi complici şi s'au întreprins cercetări în această direcţie. Hoţul a relatat că el a fost acela care în nopţile din urmă a dat cunoscutele atacuri din Iaşi, utilizând arma pentru intimidarea gardienilor.

O valiză cu bogăţii

S'au găsit la el două pistoale automate ruseşti, ambele încărcate. Iar în geamantan s'au găsit în afară de câteva costume şi lenjuri, o cassetă metalică în care se aflau 3 brăţări de aur, două diamante, monete de argint, un ceasornic şi iconiţa Sf. Paraschiva. Deasemenea s'au găsit şi câteva medalii militare.

Se crede că o bună parte din obiecte ar aparţine d-lui maior Bogdan din str. Albineţ.

Cercetările ce se vor face azi la biroul judiciar, vor stabili definitiv numele tuturor persoanelor la care spărgătorul Postovanu a comis jafuri.

D. chestor Leahu, în urma propunerii d-lui Grig. Botez, a hotărât premierea agentului Asurdoaiei, spre a fi dat ca examplu colegilor.

Rep.

Cazul duios al unei tinere ieşence

Ea se instalează cu forţa în camera unei femei, şi dă naştere unui copil

Un caz interesant a fost adus la cunoştinţa poliţiei. D-na Florica Ungureanu din str. Platon 6, a venit eri la comisia I-a şi a reclamat că acum câteva zile, o tânără din localitate, anume Camelia M., maestră la o şcoală de menaj din localitate, s'a prezentat la ea şi i-a cerut să-i închirieze o cameră.

Cum proprietara n'avea odăi disponibile, ea n'a putut satisface cererea solicitantei.

Tânăra totuşi a insistat, spunând că n'are de locuit decât vre'o 2-3 zile. Deşi i s'a refuzat închirierea odăii, fata a profitat ulterior de lipsa de acasă a d-nei Ungureanu şi s'a mutat singură în cameră.

Mare fu mirarea proprietarei când întorcându-se din oraş a văzut camera ocupată, iar pe tânăra în cauză instalată ca...leahuză într'un pat.

Chiriaşa născuse un copilaş de sex feminin şi a rugat să nu fie alungată, deoareca nu poate apela la nimeni ca să i se dea asistenţa cuvenită.

Alt caz asemănător s'a întâmplat în str. Palat. Tânăra Maria Gancea din str. Palat 11, a reclamat la poliţie că ieri a fost vizitată de o prietenă a ei Irina, care i-a lăsat plocon, un prunc nou-născut şi apoi a dispărut. S'au dispus cercetări.

Rep.

Noul cutremur în Mexic

Mexic 21.—Un nou cutremur de pământ, foarte violent, s'a produs în regiunea Jalisco. Trei sate au fost distruse aproape în întregime. S'au scos până acum 11 morţi şi peste 200 răniţi.

FIOROSUL CRIMINAL MATUŞCA

va fi judecat la Budapesta

Budapesta 21.—In ziua de 5 Noembrie se va judeca la Budapesta procesul lui Matuşca, autorul atentatului de cale ferată de la Biatorbagy.

Au fost citaţi 60 martori.

Pentru crime lui, riscă a fi condamnat la moarte,

Insă Matuşca ispăşeşte în Austria o pedeapsă la închisoare, pentru alte crime comise acolo.

Dacă justiţia ungară îl va condamna la moarte, va trebui întâi să-şi termine pedeapsa cu închisoare în Austria şi apoi va fi predat autorităţilor magiare, pentru a-l executa.

Hitler susţine

că în Germania nu-i teroare!

Paris 21.— „L'Intrasigeant" publică a doua parte a interviewului cu cancelarul german d. Adolf Hitler.

Cancelarul spune că poporul german preţuieşte foarte mult poporul francez, care s'a purtat cu vitejie în marele război.

Cancelarul şi-a exprimat dorinţa ca francezi cât mai mulţi să viziteze Germania, pentru a vedea că acolo... nu domneşte teroare!

La o întrebare a ziaristului, d. Hitler a declarat că Germania se va reîntoarce în Liga Nnţiunilor cînd i se va recunoaşte egalitatea de drepturi. Are însă de făcut unele obiecţiuni în ce priveşte admiterea Rusiei comuniste în Ligă.

Epidemia de scarlatină în creştere

Bucureşti 21.— In Capitală, epidemia de scarlatină se întinde. Ieri s'au mai declarat 28 cazuri.

Serviciul sanitar examinează situaţia. Şi dacă se vor mai declara noui cazuri, e probabil că toate şcolile vor fi închise până la 1 Octombre.

Accident de muncă la Galaţi

3 lucrători asfixiaţi

Galaţi 21. — In str. Roşiori 32, la cârciuma Manase Iancovici, se transporta aseară nişte vin în pivniţă.

Lucrătorul Brădulescu a căzut asfixiat de gaze. Alţi doi lucrători care s'au dus să-l ajute, au avut aceiaş soartă.

Cei trei lucrători au fost scoşi de pompieri şi transportaţi la spital în stare gravă.

Bărbatul cu 11 concubine

Una din ele se sinucide

Bârlad 21.— Femeia Marghioala I. Bostacă, concubina cantonierului C. Pa'ade, fiind persecutată de acesta, s'a aruncat înaintea unui tren de marfă, în dreptul satului Borodeşti.

In stare disperată, femeia a fost transportată la un spital din Tecuci.

Nu sânt speranţe că va scăpa cu viaţă.

Marghioala Bostacă era a 11-a concubină a cantonierului. El o maltrata într'un chip barbar.

SANDU

Vizite regale

Sofia 21.— Suveranii jugoslavi vor sosi la Sofia în ziua de 26 Sept. şi vor sta 3 zile. Ei vor fi găzduiţi la Castelul Vranja (17 km. de Sofia).

*

Londra 21.—După vizita la Paris, regele Alexandru al Jugoslaviei va veni la Londra.

Fiul mai mare al regelui se şi află la Londra, urmând a fi internat în colegiul Surrey.

ŞTIRI POLIŢIENEŞTI

Un controlor fiscal

victima unei agresiuni

D. N. Barbu, controlor la Administraţia financiară din localitate, a reclamat poliţiei că a fost victima unei agresiuni din partea şoferului Gh. Popa din str. Cuza Vodă. Agresorul se află în cercetarea poliţiei.

— Tânăra Ana Sârbu s'a plâns la comisia I-a, că a fost maltratată de individul Stefan Ioniţă din str. Primăverei 20.

DIVERSE.— Sunt cercetaţi la poliţie I. Grisaru din Darabani (Dorohoi) şi V. Darie din str. Lipovană 22, reclamaţi pentru furt.

— Din curtea d-lui H. Schvartz din str. Eternitatea 1 s'au furat două roabe.

O sinucidere

în faţa trenului

Cernăuţi 21.— Şoferul Rudolf Klepper de 20 ani s'a aruncat înaintea trenului accelerat Bucureşti-Cernăuţi. El a fost strivit de roţile trenului.

Nu se cunoaşte cauza sinuciderii.

CEA MAI pură miere de albine, la fabrica de lumânări I. N. Haraga str. Sf. Lazăr 18.

x Banii învestiţi în material bun rămân veşnic: Bani. Material bun, numai la *„Cămila"*.

ORA 1

Fierberea politică continuă

Noui întrevederi şi consfătuiri

Buc. 21.—Ziarele „Naţionalul" şi „Vestea" susţin că în întrevederea Tătărescu-Dinu Brătianu s'a discutat şi chestiunea întregirii partidului liberal.

Se afirmă că s'ar fi decis fuziunea fără condiţie cu partidul d-lui Gh. Brătianu, imediat ce partidul liberal va cădea în opoziţie.

Tratativele pentru gruparea forţelor liberale le conduce d. Tancred Constantinescu.

*

O vie fierbere domneşte şi la naţional-ţărănişti.

D. Maniu a avut o lungă convorbire cu d. Madgearu.

D. Mihalache şi-a contramandat plecarea în streinătate.

*

D. Iorga s'a întâlnit ieri cu d. Dem. Dobrescu, care apoi a avut o consfătuire de cinci ore cu d. Maniu.

*

Azi după amiază, după audienţa d-lui Tătărescu la suveran, se întruneşte consiliul de miniştri.

*

Partidul averescan a convocat pentru Luni comitetul de direcţie. Şedinţa va fi prezidată de mareşalul Averescu.

Acceleratul Cernăuţi-Bucureşti

s'a ciocnit cu un tren de manevră în staţia Cotoşti

Buc. 21 — Azi dimineaţă s'a întâmplat un grav accident în staţia Cotoşti.

Acceleratul Cernăuţi-Bucureşti, fiind îndrumat din Focşani pe o linie greşită, a pornit spre Cotoşti. Intrând pe o linie de manevră, acceleratul s'a ciocnit cu un grup de vagoane.

Mai multe vagoane au fost distruse. Din fericire nu s'au înregistrat accidente de persoane.

Până la prânz acceleratele Cernăuţi şi Chişinău-Iaşi n'au sosit la Bucureşti, linia fiind deteriorată.

Anularea păsuirilor pentru impozite

Buc. 21.—Ministerul de finanţe a trimis administraţiilor financiare o circulară, prin care dispune anularea păsuirilor la plata impozitelor.

Circulara mai prevede să se primească orice sumă în contul debitelor.

Tragerea loteriei

150.000 lei No. 69.713
60.000 lei Nr. 78.433. 12.290 şi 31.529.
40.000 lei Nr. 2.532 şi 41.831.

Informaţii

x Faceţi cumpărăturile Dvs. numai la Fraţii Pogor, care vând mărfuri de cea mai bună calitate, cu preţuri eftine.

x In şedinţa de aseară a A. C. I. prezidată de d. senator N. Gheorghiadi, s'a hotărât organizarea mai multor reprezentaţii cinematografice şi teatrale în localitate, pentru ca din veniturile ce vor rezulta să se acorde ajutoare negustorilor scăpătaţi.

x Moghilev, cunoscutul violonist popular, care a delectat pe mulţi fruntaşi ai Iaşului, a părăsit aseară laşul, pentru a se stabili în Capitală.

Până la război Moghilev a trăit în Rusia şi — nu e o invenţie — a cântat şi a fost apreciat la curtea ţarului.

x In legătură cu descinderea făcută noaptea trecută în str. Lăpuşneanu, ni se precizează că cererea de descindere n'a fost făcută de d. Cars şi nu s'a descoperit vre'un club de cărţi, — fiind vorba de o reuniune familiară.

x Plebiscitul dela barou. Eri s'a încheiat la baroul local plebiscitul pentru stabilirea orarului de lucru.

Un număr de 114 avocaţi s'au pronunţat pentru orarul de după amiază; iar 109 pentru dimineaţă.

Cu acest rezultat s'a încheiat un proces verbal care va fi pus în discuţia consiliului baroului ce se întruneşte la 2 Octombrie.

DE INCHIRIAT apartament str. Gusti 6 prin Rosetti la d. avocat Georgescu.

MARE DEPOZIT de becuri electrice „Tungsram" şi „Wolfsram". Materiale electro-tehnice cu preţurile cele mai eftine la magazinul „Comerţul" Fr. Katz & Co. Piaţa Halei 1.

SE PRIMESC
copii în pensiune. Preţuri avantajoase. Adresa: strada Trantomir 4

DE VÂNZARE imobilul stradela Semnului No. 9, compus din 12 încăperi, de raport, preţ avantajos condiţie plată. A se adresa I. G. Duca 6.

PERDUT cartea de calfă Nr. 406 în meseria de coafeză pe numele de Lupu Rennée eliberată de Corporaţia Progresul Iaşi. O declar nulă şi fără valoare în mâinile ori cui s'ar afla.

Procesul de atitudine

din partidul liberal

Bucureşti 21.—In întrevederea dintre d-nii Gh. Tătărescu şi Dinu Brătianu şeful partidului liberal şi-a exprimat nemulţumirea contra unor miniştri care vorbesc de remaniere şi de orientările partidului, nesocotind autoritatea şefului. Socoteşte că atitudinea acestor miniştri este nedisciplinată şi lipsită de delicateţă.

D. Tătărescu şi-a exprimat regretul că s'au putut produce asemenea acte nedelicate.

Se spune din cercuri guvernamentale că s'ar fi produs o apropiere cordială între cei doi barbaţi de stat. E vorba ca d. Tătărescu să facă o vizită d-lui Dinu Bratianu la via Drăgăşani; iar şeful partidului îi va întoarce vizita la Tg. Jiu

Cercurile opoziţiei menţin însă ştirea că situaţia este încordată şi că guvernul întâmpină dificultăţi serioase.

Audienţe

Regele a primit Luni în audienţă pe d. N. Iorga.

Ieri a primit în tren pe d. ministru Inculeţ.

Astăzi la prânz va fi primit la Palat, d. Tătărescu, pentru a pune în curent pe Rege cu unele chestiuni de guvernământ.

*

D. deputat Bentoiu, raportor în afacerea Skoda, va fi primit în curând de Suveran.

Săptămâna aceasta, Regele va semna tabloul de mutări în oştire.

*

Astăzi are loc la Ministerul de Interne, conferinţa prefecţilor, cu d-nii Tătărescu, Inculeţ şi alţi miniştri.

INFORMAŢIUNI

x Astă seară la ora 1 jum. soseşte în gara locală trenul special cu trupele regimentului 2 Antiaeriană, în frunte cu d. colonel Traian Iliescu. Mâine la ora 5 dimineaţă va începe debarcarea trupei şi a materialului.

x Am relatat că studenţii ieşeni evacuaţi din imobilul din str. Carol (casele Rohr), au făcut contestaţie contra acestei sentinţe.

Contestaţia a fost repartizată la secţia III a tribunalului.

Cum însă studenţii n'au depus şi cauţiunea legală, contestaţia a fost pusă la dosar.

x *Societatea veteranilor*, invalizilor şi văduvelor convoacă pe toţi membri în adunare generală ordinară pentru Duminică 23 Septembrie la sediul din str. Brătianu.

x D. dr. Cuparencu, medic veterinar, a confiscat o cantitate de carne şi mezeluri la măcelăriile I. Moroşanu din str. Aurel Vlaicu 23 şi Gh. Avramescu din str. Aurel Vlaicu 59

x **„Curentul" afirmă că în afară de d Inculeţ, însuşi d. prim-ministru Tătărescu a vizitat la Dobreşti pe d. I. Mihalache. Ce s'o fi pregătind?**

x D. Traian Bratu, rectorul universităţii, a plecat aseară la Bârlad, spre a prezida comisia de bacalaureat din acel oraş.

x *Intriga unor vecini.* — Femeia Elena Luca, lucrătoare la fabrica „Ţesătura" a reclamat parchetului că din pricina unor şoapte ale vecinilor, soţul ei a alungat-o din casă.

Femeia se plânge că toate cele afirmate de vecinii ei sunt minciuni şi cere o anchetă spre a fi trimişi în judecată.

x Un restaurant de prim rang care şi-a asigurat prin serviciul său aprecieri unanime este *bereria şi restaurantul* ***Luther*** din Piaţa Unirei.

ANUL XXX No. 8229

ABONAMENTE
Lei 600 . . . . pe un an
„ 300 . . . . „ 6 luni
„ 150 . . . . „ 3 „

ATELIERELE TIPOGRAFICE
IAȘI. — STR. LĂPUȘNEANU 37

2 (doi) lei exemplarul

OPINIA

Ziar popular cotidian

DUMINICA 23 SEPTEMBRIE 1934

ANUNCIURI
se primesc la toate
AGENȚIILE DE PUBLICITATE
și la
ADMIMISTRAȚIA ZIARULUI
Iași.—Strada Lăpușneanu 37

Telefoane { Redacția 391 / Administrația 394 / Serviciul de noapte 367

Se asanează băncile ?

O știre ce caracterizează o anumită politică. Se va încerca asanarea băncilor mici, în majoritate în concordat sau falite.

Nu știm ce înțeleg inițiatorii acestei formule: „asanare". Situația acestor bănci este clară: au luat bani din dreapta și din stânga, adică de la deponenți și acționari, au format consilii de administrație, cu directori, clădiri, fotolii, toate destul de occidentale și fotogenice; au făcut cele mai absurde investiții și afaceri; au dat dovadă de complectă incapacitate în a se administra, și au nenorocit atâtea zeci de mii de pensionari, fete de măritat, văduve etc.

Acestea au fost băncile.

Se înțelege oare prin asanarea băncilor, restituirea cel puțin în parte, a fondurilor deponenților păpate de administratori.

Sau se înțelege oarea de noi posibilități de consumare a banului public pentru anumiți politicieni cu „aptitudini bancare"? Să ni se explice precis. Vrea statul să pue credite la dispoziția acelora ce pretind că ar ști să le valorifice? Chiar dacă ar fi așa, la ce să reînvie niște instituțiuni moarte și chiar periculoase?

Băncile cari au murit, care mor și care vor mur, nu urmează ele destinul implacabil al acelui „laissez faire" ce-i șade așa de bine liberalismului economic?

Vrea guvernul să facă „economie dirijată"?; să ne-o spue. Să o știe toată lumea. Să ne comunice planul acestei economii și tot odată mijloacele ca să concure, la aplicarea ei, toată lumea.

Însă așa, nitam nisam, să arunce câte-va sute de milioane pentru repunerea în funcțiune a câtor-va uși capitonate și fotolii turnante, pentru anumiți favorizați, ...asta nu!

Lipsesc instituțiuni de credit? De ce e nevoe de intermediari? Să se angajeze pe lângă fiecare sucursală a Băncii Naționale din fiecare oraș, câțiva funcționari suplimentari; —și iată gata instituțiile necesare.

LAZĂR MARCU

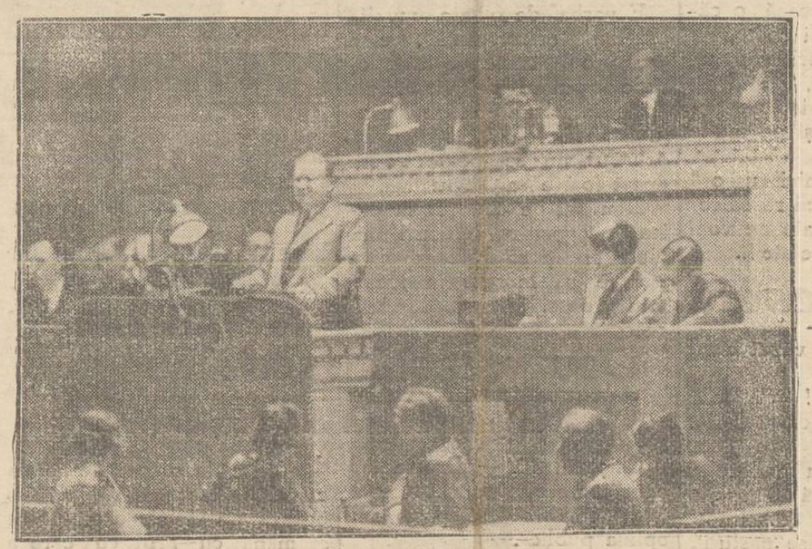

O ședință istorică la Geneva

Ședința în care Rusia a fost primită în sânul Ligii Națiunilor.

La tribună, ministrul rus de externe, d. Litvinow, rostindu-și discursul.

RUSIA LA GENEVA

LITVINOW LAUDAT ȘI BARFIT

Cariera interesantă a comisarului sovietic

Cu prilejul intrării Rusiei în Liga Națiunilor, personajul la ordinea zilei la Geneva este d. Litvinow, comisarul sovietic al afacerilor străine.

Numeroși ziariști publică diverse amănunte despre ministrul rus, dar cele mai interesante relatări sunt ale gazetarului polon Szriembski, care a trăit mulți ani în Rusia și cunoaște bine viața comisarului sovietic.

*

Din informațiile acestui publicist aflăm că Litvinow a ost pe vremuri un simplu croitor, care-și câștiga existența cu greu. Spirit foarte ager, s'a nscris în mișcarea revoluționară și și-a făcut singur o cultură remarcabilă. Citea uneori câte două volume pe zi, ocupându-se în special de probleme istorice și economice

După izbucnirea revoluției, Litvinow s'a remarcat ca un element de valoare, formulând întotdeauna propuneri interesante la conferințele comuniste. Referatele sale asupra chestiunilor de politică internațio-

LITVINOW

nală au atras atenția conducătorilor de la Moscova. Dar pe atunci avea un concurent puternic în Cicerin, care a deținut câțiva ani ministerul de externe al Rusiei.

*

Când Cicerin a îmbătrânit și a căzut în disgrație, Litvinow a reușit să ajungă comisar al afacerilor streine. Era de altfel și cel mai indicat, după activitatea desfășurată până atunci.

Politica sa ca ministru a fost o politică de pace și de prietenie cu toate statele. In felul acesta susține Litvinow, Rusia, având liniște la granițe, se poate ocupa de desvoltarea internă.

Comisarul sovietic a întreprins turneuri diplomatice în Europa și America, izbutind astfel în câțiva ani să obțină recunoașterea Sovietelor de câteva state mari, iar acum reușind să intre în Societatea Națiunilor pe un loc din primul plan. Aceste succese l au fixat pe Litwinov ca un diplomat de mare anvergură. Dar în acelaș timp rezultatele acestea iau măcinat oarecum popularitatea.

In unele cercuri din Rusia, el e denumit „burghezul". Litvinow este socotit ca un element șovăitor, gata să se spele în apele burgheze și să admită concesiuni de ordin doctrinar.

In plus el mai este acuzat că se comportă ca un diplomat din țările capitaliste. Cămașa închisă până la gât, haina simplă și cizmele proletare le poartă numai la Moscova. In schimb când trece granița, apare în costum burghez, chiar elegant.

Călătorește în cabine luxoase și adoptă moravuri capitaliste, cu banchete și cheltueli veciae cu risipa. Se afirmă că în acțiunea sa diplomatică Litvinow a împărțit multe milioane de ruble. Așa că n'ar fi nici o deosebire între comisarul sovietic și ceilalți diplomați din țările cu regim capitalist.

*

Cu toate aceste critici însă, chiar adversarii lui recunosc că e un ministru foarte priceput, știind să speculeze momentele favorabile din politica internațională în favoarea Rusiei. Și apoi—ceiace este mai important—Litvinow se bucură de toată încrederea lui Stalin, care-l prețuește mult pentru mintea ageră și puterea de muncă.

Rusia speră acum că prin intrarea în Societatea Națiunilor va reuși să amelioreze raporturile cu multe state, ceiace-i va folosi mai ales din punct de vedere economic. In orice caz aceasta ar fi ținta principală a acțiunii lui Litvinow.

Cetiți în pag. 4-a

ULTIMA ORA

DIN TOATA LUMEA

Castelul cu tigri.— Lordul englez Milton Sark este un pasionat vânător. Reintors acum câtva timp din Africa el a adus doi tigri, pe care a reușit să-i îmblânzească în oarecare măsură.

Interesant este însă alt fapt, Lordul posedă un castel izolat într'o regiune din nordul Angliei. Et și-a transportat tigrii în acel castel și-i lasă să se plimbe prin curtea enormă a palatului. Curtea este împrejmuită de un zid destul de înalt, așa încât nu e pericol că fiarele vor putea evada.

In felul acesta castelul a obținut cea mai bună pază. Probabil niciun hoț nu va avea curajul să atace palatul cu tigri!.

*

Regele rămășagurilor. — Acest titlu a fost acordat unui spaniol anume Pedro Lucas, originar din Sevilla. Acesta și-a făcut o adevărată ocupație din specialitatea de a angaja rămășagiuri.

După socoteala de până acum, Lucas a pus 1300 pariuri, din care aproape 800 le-a câștigat. In felul acesta „campionul rămășagurilor" nu găsește numai o distracție, ci chiar un mijloc de existență.

Deasemenea el voiajează în permanență și caută persoane, pentru a pune diferite prinsori. Iată un om care trebuia să se nască american!..

*

Vaporul copiilor.— La Tokio a încetat din viață un mare bogătaș japonez a nume Hiro Ohita. El a lăsat un iacht luxos, căruia i-a dat o destinație originală.

Iachtul va fi transformat într'o școală pentru copii până la zece ani. Elevii vor locui pe vapor și vor învăța în timpul călătoriilor pe mare. Iar în vacanță vor face plimbări mai lungi, pentru a petrece și a vizita diferite orașe.

Probabil că mulți copii vor dori să învețe la școala de pe vapor.

*

Un oraș în automobile.—Orașul Filadelfia din Statele-Unite are aproximativ un milion de locuitori. Același oraș posedă aproape 200.000 automobile.

Cum într'o mașină pot intra cinci persoane, s'a făcut socoteala că întreaga populație din Filadelfia ar încăpea în automobilele orașului. Un adevărat oraș... pe roate!

Agitația în lumea politică

Cercurile politice din București trăesc ceasuri de febrilitate neobișnuită.

Incontestabil, se întâmplă ceva. Dar prea mult nu se cunoaște, din pricina cenzurii.

E probabil să fie la mijloc o chestiune delicată, asupra căreia nu putem insista.

Dar e neîndoios că frământările actuale privesc și situația guvernului.

Orcât s'ar încerca contestațiuni, e cunoscută încordarea din partidul liberal, în chestiune de disciplină în ce privește șefia s —ca urmare—însăși poziția guvernului.

In împrejurări de asemenea natură, e firesc să se agite și partidele din opoziție.

Se pare că guvernul are de trecut un hop. Și rămâne să vedem cum îl va trece.

Păcat că cenzura, menținută inutil, creiază o atmosferă de mister care dă naștere la zvonuri exagerate și la o stare de spirit neprielnică.

Un aparat electric

pentru potrivirea temperaturii în odăi

La o expoziție tehnică dela New-York, inginerul american Sidney Walker a prezintat o invenție utilă. Este vorba de un aparat electric pentru potrivirea temperaturii în odăi.

Aparatul are o manivelă, care se mișcă în fața unui cadran cu indicațiile: „Cald, moderat și rece". Punând în funcțiune aparatul electric și mișcând manivela, obținem după maximum un sfert de ceas temperatura dorită în odaie.

Ziarele americane care relatează știrea, cred că acest aparat va duce la desființarea fobelor, a caloriferului și a srigoriferelor.

Armata germană gata de război

Mobilizarea industriei și administrației. O treime din buget pentru armată. Insă dificultățile financiare sânt enorme

După tratatul de pace de la Versailles, Germania are dreptul la o armată de 100,000 soldați, dintre care 4000 ofițeri.

In ceia ce privește armamentul, Germania poate dispune de 204 tunuri de câmp cu un calibru de 77 mm. și 84 tunuri de calibru 100.

Artileria grea, care le de luptă și aviația de război i au fost complet interzise. Flota putea să se ridice până la 15,000 soldați.

N'are dreptul să dispună decât de 6 cuirasate, 6 crucișătoare, 12 torpiloare și 12 contra-torpiloare. Submarinele i-au fost refuzate.

Inainte de războiu Germania dispunea de 750.000 soldați și 14,000 tunuri de diferite calibre. După războiu s'au depus sforțări uriașe, mai ales de către generalul Schleicher, pentru mărirea cadrelor, reînoirea statului major al armatei și pregătirea unui plan de mobilizare în care să intre nu numai armata, ci și industria și administrația statului.

Planul a fost realizat de generalul von Seeckt. Pentru mărirea cadrelor s'a recurs la diferite organizații cu caracter național, ca: Einwohnerwehr, Orgesch, Stahlhelm, Reichbanner, Erwolf ș. a. O mare parte din aceste organizații au devenit actualele SA și SS. Pe de altă parte Reichswehr-ul a dispus micșorarea stagiului militar în vederea exercițiilor cadrelor de rezervă. Ba chiar a luat ființă și statul major, în contra stipulațiilor tratatului de pace. Fostul ministru de războiu generalul Gesler, spunea că nici un tratat de pace nu poate opri înființarea unui stat major al armatei.

Statul major a fost totuși înființat și numărul ofițerilor sporit.

Renașterea armatei germane

Sfidând restricțiile tratatelor de pace, Germania dispune în fiecare moment de 300.000 soldați (Reichswehr), 150.000 (Schupo) și 360,000 udernici. In total deci pot porni la prima comandă 810,000 soldați.

Aviația de războiu deși interzisă, dispune de 2400 avioane de bombardament care sunt dispuse astfel: 90 escadrile de urmărire din câte 12 avioane; 70 avioane de bombardament; 70 escadrile de observație din câte nouă avioane și 14 escadrile de hidroavioane. După planul de luptă, numărul acesta urmează să se dubleze. Lucrul nu-i greu de înțeles când știm că puterea de producție a fabricilor de avioane din Germania se rid că la 2500 avioane lunar.

Lucrul acesta se mai poate constata și din cantitatea de materii prime consumate de Germania în ultimul timp și de lucrătorii plasați în fabricile de munițiuni. In 31 de orașe, de pe întinsul Reichului, sunt fabrici din marea industrie care nu fabrică altceva decât material de războiu; în 15 orașe sunt fabrici de avioane; iar în 8 orașe sunt întreprinderi pentru produse chimice.

Fabricile din Oranienburg și Dueger din Leipzig sunt gata să fabrice până la 1.000.000 măști contra gazelor.

La aceștea se mai adaogă în caz de mobilizare și forța automobilismului. Germania posedă 150.000 camioane, 522 mii automobile și tractoare, 374.000 motociclete și 500.000 biciclete.

Deasemeni autoclubul german și-a făurit un plan în caz de războiu, în ceia ce privește transportul și comunicația mașinelor.

Sarcini financiare

Pentru a se vedea cât sacrifică Germania pentru armată, va trebui să comparăm cu bugetul Franței, considerată ca cea mai puternică forță armată din Europa. Bugetul armatei germane reprezintă în milioane 3929 franci francezi, pe când al Franței numai 3187 milioane.

Afară de aceasta, trebue să mai ținem în seamă că bugetul armatei germane nu se reduce numai la această cifră,

Continuare în pagina II-a

Zîmbetul zilei

redactat de I. BERG

Săptămâna fructelor

Scene de la expoziție

Expoziția de fructe de la Iași este foarte interesantă. Poți cumpăra orice de acolo (nasturi, ciocolată, bretele, cuțite, cremă de ghete, etc. de la negustorii ambulanți); numai fructe nu se pot cumpăra. La expoziția de fructe, se vinde numai.. must!

Pentru a se mai înviora expoziția, aflăm că partidele politice vor aduce tot felul de... *poame.* Iar bărbații însurați vor expune... *coarne!*

De fapt însă ar fi nevoie să se expuie și ceva parale, pentru ca oamenii să-și poată cumpăra fructe... la hală!

Senzația expoziției au fost niște smochine cultivate în județul Iași. Am aflat apoi că era vorba de câțiva contribuabili uscați ca niște smochine.

Pentru valorificarea producției din *țara noastră*, s'au mai expus portocale, lămâi, migdale și banane. Deasemenea, în cadrul expoziției, s'au etalat și mai multe cutii cu rahat, dat fiind că la noi se mănâncă mult rahat. Politicienii așteaptă să se expuie și... un blid de linte!

Tot timpul expoziția a fost bine păzită, întrucât în fața mulțimii pestrițe de vizitatori, fructele erau într'adevăr... *expuse.* In îngrămădeala de tineri și fete, de bărbați și cucoane, expoziția devenise o... *sexpoziție.* Și cine a putut, a cules... roadele acestei situații!..

Valorificare

— Sînt tare necăjită, soro; bărbatul meu bea toată ziua.

— Cum asta?

— Cică valorifică recolta de struguri...

Expoziția de fructe

Așa cum e organizată în permanență

În orașul ce desbate
Numai pâine și conducte,
A venit o noutate:
Expoziția de fructe.

Astfel sînt femeile—se spune—
Ce cu farmecul iubitei,
Fiecare își expune
Toate fructele ispitei.

Sînt și brune, și blondine,
Care-ți dau guriță dragi,
Buze coapte, buze pline,
Parcă-s vișne sau fragi.

Una, dacă este cazul,
Îți oferă într'o noapte,
Fraged, moale, roz,—obrazul,
Cum sînt piersicile coapte.

Alta galeșă expune,
Ca să-ți tulbure făptura,
Ochii mari ca două prune,
Ochii negri ca și mura.

Sau privești câte odată
Umeri albi și îngerești,
Sau un sîn rotund de fată,
Cum sînt mere e domnești.

Una îți acordă'n fine
Sărutări și... mici capricii,
Parcă-s boabe grele, pline,
Dintr'un strugur de delicii.

Alta își expune poate
Trupul alb și pârguit,
Trup de vrajă și păcate,
Trupul... fructului oprit!

. . . . . .
. . . . . .

Expoziția e mare,
Dar la urmă, oameni buni,
Cel mai strașnic fruct apare:
Fructul viu la nouă luni!...

HITLER

a rămas repetent în clasa doua primară?

In campania contra lui Hitler, un ziar evreesc din New-York publică un amănunt amuzant.

Ziarul susține că cercetându-se arhivele școlii din localitatea austriacă unde a învățat Hitler, s'a constatat că actualul Fuehrer al Germaniei ar fi rămas repetent în clasa doua primară. Catalogul este plin cu absențe și cu note rele. La unele obiecte însă, micul Hitler a avut note foarte bune.

Se pare astfel că el a rămas repetent, nu atât pentru că nu învăța, ci fiindcă era un element răzvrătit și nedisciplinat, lipsind deseori dela școală. Hitler a avut însă mai mult noroc la... examenul politic!

Agitație politică

Ce se petrece la București

In ultimele zile s'a anunțat din București că domnește mare fierbere politică. Și iată de ce:

D. Tătărescu a fost văzut plimbându-se pe stradă. Asta înseamnă, că merge... la plimbare.

In aceiaș zi d-nii Argetoianu și Goga au luat masa împreună. Asta înseamnă că ambii au poftă... să se înfrupte!

Dar ceva mai semnificativ. In ultima săptămână d. Trancu-Iași n'a ținut niciun discurs, n'a dat niciun interview și n'a scris niciun articol. Asta anunță într'adevăr mari prefaceri!

In plus au început să se agite d-nii Jean Th. Florescu și Valjean. Ceiace înseamnă că trebuie să se schimbe ceva.

De pildă, meteorologii anunță că se va schimba vremea, iar Banca Națională înștiințează că se vor schimba monetele.

Dacă însă nu se va schimba guvernul, atunci cei din opoziție vor schimba fețe-fețe!...

Amicii Rusiei

La Iași s'a înființat o grupare denumită „Amicii Rusiei", din care fac parte, printre alții, și d-nii Cernătescu, George Mihail Zamfirescu, ziaristul L. Paul, etc.

Continuare în pagina II-a

Librăria „Educaţia"
din str. Cucu No. 62
Fiind în cartierul nevoiaşilor înţelege a vinde cărţile şi rechizitele şcolare *cu preţurile cele mai* ***reduse*** *acordând şi cadouri* pentru a fi la îndemâna tuturor
Cărţi uzate se vând pe PREŢURI DE NIMIC

Fiecare e dator să-şi încerce norocul şi la
Colectura „Noroc-Bun"
A CASEI DE COMERŢ ŞI SCHIMB
BERNHARD BLIMES
IAŞI, STRADA ŞTEFAN CEL MARE 16
aducătoarea marelui câştig de Lei 8.000.000 pentru Iaşi.
S'au pus în vânzare lozurile Clasa I-a Loteria 6-a.

Palestine Maritime Lloyd Ltd. Haifa
Managing Agent ***Lazăr Bercovici***
Constanţa, Haifa, Jaffa
Prima linie de navigaţie între
Constanţa şi Haifa
«RISVEGLIO" va fi numit »MOUNT ZION"
„PROGRESSO» va fi numit „MOUNT CARMEL"
Plecările următoare 28 Septembrie şi 12 Octombrie
Biletele la toate Birourile de Voiaj.

TESTA
VINDECĂ:
DURERI DE CAP-MIGRENE
NEVRALGII-DURERI DE DINŢI
RĂCELI-GRIPĂ-JUNGHIURI
ÎN FARMACII *ŞI DROGUERII*

AZI la ROXY Două filme şlagăre cu 12 şi 8 lei
Richard Tauber, Szoke Szakal, Ida Vust, Lien Deyers
apar în **MELODIA DRAGOSTEI**
Al doilea film **Femeia eterna poveste**
Miky şi Jurnal Pathe completează programul.
Acelaş program dimineţile de Sâmb. şi Duminică cu 8 şi 6 lei intr

DOCTOR
I. SCHWARTZMAN
Fost asistent al clinicei din Paris
Boli interne şi de copii
Specializat în boli de inimă, plămâni şi rinichi.r
Diagnosticul afecţiunilor de inimă cu aparatul Electrocardiograf.
Tratamentul tuberculozei pulmonare cu pneumothorax artificial
Tratamente radicale pentru varice, eczeme şi ulcer varicos
Consultă între 4—7
Str. Căpitan Păun 10. Telefon 11

Lilian Harwey
în SUZANA
AZI LA SIDOLI

Călătorii spre insulele Atlantice
Voiajaţi în toamna anului 1934, spre insulele : Baleare, Madeire, Azore, Canare, Wight etc. cu admirabilele vapoare ale Societăţii
Hamburg-Amerika Linie
6—21 Octombrie cu admirabila Milwaukee
Preţuri dela 12.000 lei în sus.
3—18 Noembrie cu minunatul vapor „Milwaukee"
Preţuri dela 12.000 lei în sus.
Prospecte detailate şi inscriereri la
HAMBURG-AMERIKA LINIE IAŞI Str. Lăpuşneanu 20
Telefon 134

Zâmbetul zilei

(Continuare din pag. I-a)

Gruparea precizează că nu trebuie să fii neapărat comunist, ci numai amic al Rusiei, al poporului rus, al moravurilor ruseşti. Astfel aflăm că d. Cernătescu a început să ia lecţii de balalaică; d. Zamfirescu învaţă să bea votcă şi să danseze căzăceasca; iar ziaristul Paul bea numai ceai...

Gruparea proectează o călătorie în Rusia. Şi acolo, pe lângă altele, membri vor cunoaşte pe Anuşca, pe Sasa, pe Marusia, pe Raia, pe Sonişca, pe Katinka şi pe multe altele.

Atunci poate „amicii ruşi'or" vor deveni şi „amicii rusoaicelor". Şi atunci poate ne vom înscrie toţi în societate!..

Clipe vesele

— Dragă, i-am văzut când s'au sărutat.

— Extraordinar!.. Şi doar sânt căsătoriţi de două luni...

*

— Bărbatul meu e dezolat când nu sânt lângă dânsul.

— Şi al meu la fel. Întotdeauna când îşi coase nasturii, trebuie să-i pun eu aţa în ac...

*

— Chiriaşul nostru s'a dus iarăş la plimbare cu fiica noastră. Trebuie să luăm măsuri.

— Negreşit; să-i urcăm chiria!

COMUNICAT

Cu privire la inserţia semnată de d. Gh. Bantaş şi publicată în ziarul „Opinia" din 19 Septembrie a. c., se aduce la cunoştinţa publicului că dânsul este tatăl fostului agent de asigurare C. Bantaş, eliminat din serviciu de Centrala Societăţei „Asigurarea Românească", din cauza incorectitudinilor şi abuzurilor săvârşite în dauna asiguraţilor, cât şi în dauna Societăţei.

Reclamaţia la Parchet, a fost semnată de mine, Zoe Gh. Mârzescu, deci nici-o semnătură n'a fost fraudată, dl. A. Şaraga, reprezentantul Societ. Asigurarea Românească *fiind de o corectitudine şi integritate ireproşabilă.*

Toate reclamaţiile şi publicaţiile din ziare, sunt pure calomnii aduse Soc. „Asigurarea Românească" şi cine doreşte să cunoască pe autorii lor precum şi lămuriri precise, le vor primi din plin dela Centrala Societăţii din Bucureşti.

Reprezentanţa Generală a Soc. „Asigurarea Românească" şi „Asigurarea Ţărănească" din Iaşi, în colaborare cu d. A. Şaraga.

(ss) ZOE GH. MÂRZESCU

Institutul de
Radiologie şi Electrotherapie
Dr. N. DABIJA
Conferenţiar onorific al Clinicei Medicale. Medic al Casei Asigurărilor Sociale
BOLI INTERNE
Diagnostic şi tratament cu
Raze X
Diathermie, ultraviolete, băi de lumină, etc.
Consultaţiuni 1—2 şi 5—8
Str. Sft. Atanase No. 2 Iaşi

DOCTORUL
R. DAMSKER
Str. Ghica Vodă No. 44—46
MEDICINĂ INTERNĂ, SIFILIS ŞI GENITO-URINARE
Diatermie şi băi de lumină
între 8—1 a. m. şi 3—7 p.m.

x Ziarul „Naşa Reci" anunţă că d. Vladimir Noviţchi a demisionat din demnitatea de conducător al L. A. N. C-ului din Bălţi.

LENTILA fosforescentă

Ochelerii pentru a vedea în întuneric

Profesorul oculist Martin V. Holzheim din Hamburg a făcut o interesantă comunicare academiei de medicină din Berlin. El a anunţat că a reuşit să confecţioneze nişte ochelari, care permit oamenilor să vadă în întuneric.

E vorba de o aşa numită „lentilă fosforescentă", care are proprietatea de a da ochilor putere de vizibilitate chiar în bezna cea mai profundă. In schimb cu aceiaşi ochelari nu se poate vedea decât foarte vag la lumină.

Noul fel de ochelari va putea servi pentru detectivi, minieri şi alţi profesionişti care trebuie să lucreze în locuri întunecoase.

Aproape 2 luni, de 2 ori pe zi puteţi să vă îngrijiţi perfect dinţii,. cu Lei 22.—. Căci Pasta de dinţi "Nivea", în calitate excelentă, spumează uşor, plăcută la gust, curăţă şi întăreşte dinţii – şi dă o respiraţie curată, proaspătă şi înviorătoare. Conţine cele mai bune materii prime....
Beiersdorf & Co. S.A.R., Braşov
tubul mare Lei **22.-**

D. prof. dr. Rîşcanu anunţă apropiata guvernare naţ-ţărănistă

Un program de stânga.—O guvernare lungă.—Interesantele declaraţii făcute aseară în Nicolina

Aseară a avut loc în cartierul Nicolina o populată întrunire la sediul sectorului naţional-ţărănesc de sub preşedinţia d-lui prof. dr. V. Râşcanu. Au luat parte peste o sută de muncitori, majoritatea din atelierele c. f. r.

D. prof. Râşcanu a făcut câteva declaraţii care merită a fi subliniate.

Astfel d-sa a anunţat că partidul naţional-ţărănesc, merge acum spre stânga, făurind un program democratic izvorât din necesităţile vremei.

Restabilindu-se la centru unitatea de conducere şi acţiune, d. prof. Râşcanu s'a arătat foarte optimist în privinţa succesiunii.

D-sa a anunţat că în scurtă vreme guvernul liberal va fi căzut şi-i va succede partidul naţional-ţărănesc.

Puterea însă nu va fi cerşită, ci va fi luată cu demnitate. Va fi o guvernare lungă pentru executarea programului democratic de stânga. Intrarea în partid a d-lui dr. Lupu a contribuit la îndrumarea partidului în această direcţie.

In alegerile care se apropie d. prof. Râşcanu a declarat că dat fiind procedeile liberalilor locali, li se va aplica legea talionului.

D. prof. Râşcanu a încheiat declarând că deşi este şef al organizaţiei de Tutova, nu părăseşte organizaţia de Iaşi, ci rămâne mai departe să conducă cele trei sectoare puternice care le are în oraş şi judeţ

Apoi a vorbit d. L. Paul, relevând şicanele cu care are de luptat presa sub regimul stărilor excepţionale şi a mulţumit comitetului muncitoresc că a sărit în apărarea libertăţii scrisului.

Au mai vorbit d-nii: Constantinescu, S. Kandel şi Victor Piţu, după care s'a hotărât ca în fiecare vineri seară să se studieze programul partidului privind nevoile clasei muncitoare. REP.

Două arestări senzaţionale

în jurul crimei din Chişinău

Chişinău 22. — Drama din casa comerciantului D. Rosenfeld, continuă să pasioneze opinia publică.

Ieri, s'au produs două arestări senzaţionale: Au fost arestaţi Idel Wecsler, directorul magazinului Rosenfeld şi şoferul Poliacov, fostul soţ al fiicei lui Rosenfeld.

Acesta din urmă, a fost găsit în casa lui Wecsler. Procedându-se la o percheziţie în casa lui Wecsler, s'a găsit o bucată de sârmă electrică ce seamănă cu firul cu care a fost spânzurată Jeana Rosenfeld.

Idel Vecsler şi Poliacov nu şi-au putut stabili până în prezent un alibi.

Cercetările continuă.

Coresp.

Un moşier ar fi amestecat

în asasinarea milionarului basarabean Schnirman

Atachi 22.—In legătură cu crima comisă asupra milionarului Schnirman şi a fiului acestuia, din Soroca se anunţă că acolo a fost arestat un cunoscut moşier al cărui nume se ţine în secret.

Se crede că moşierul ar avea un amestec în această crimă, întrucât datora lui Schnirman o sumă mare de bani.

Poliţia a mai stabilit că în noaptea crimei, trei necunoscuţi au trecut Nistrul, refugiindu-se în Ucraina.

E posibil că şi aceştia sânt amestecaţi în crimă.

Cercetările continuă.

Cor.

Informaţii

x Examenul de diplomă pentru semnarişti începe la 1 Octombre.

La Iaşi vor da examen elevii dela seminariile din Moldova şi Bararabia, comisiunea fiind formată din prof, Valeriu Iordăchescu, preşedinte şi pr I. Negoiţă, N. Donos, Oct. Gheorghiu şi N. Bălea, membri. Taxa de examen este 600 lei de candidat.

x Vechea librărie-anticărie Şaraga fostă în Iaşi str. Lăpuşneanu No. 2 şi care s'a mutat la *Bucureşti Pasagiul Macca* Scara B., oferă iubiţilor săi clienţi din Iaşi, eleve din curs secundar, cărţi de şcoală după program, cu rabat de 40 la sută.

A se trimite listele la adresa de mai sus cu un mic aconto şi imediat se va expedia comanda.

x **„Politica"** de mâine Duminică trece în revistă toate evenimentele săptămânei, aducând şi interesante ecouri asupra frământărilor politice din ultimele zile.

x Eri a încetat din viaţă în vârsta de 16 ani, Blima Iackir sora tânărului scriitor idişist Ianckel Iackir din Basarabia.

Inmormânt rea va avea loc Duminică 23 cor. ora 10 dim. la Spitalul de izolare Iaşi de unde cortegiul va porni spre cimitirul evreesc.

Armata germană gata de războiu

(Continuare din paginai-a)

ci el e presărat şi pe la alte capitole din bugetele diferitelor ministere. Astfel bugetul Cancelariatului cuprinde fondurile destinate transportului inspectorilor de armată în interes strategic; cel al ministerului de agricultură prevede o sumă importantă pentru cumpărarea materiilor prime destinate armamentului militar; ministerul de finanţe un fond special pentru educaţia politei ş. a. Ministerul aviaţiei are un buget separat de cel al armatei. Toate sumele laolaltă ar atinge cifra de 13 miliarde franci, destinată armatei şi muniţiunilor.

Pentru războiu trebue bani

Dacă din punct de vedere militar Germania este pregătită de războiu, apoi în ceea ce priveşte situaţia financiară, e deplorabilă.

Pentru războiu trebue trei lucruri: mai întâiu bani, în al doilea rând bani şi în al treilea rând... iarăşi bani. Pregătirea armatei a epuizat forţele economice ale Germaniei şi a pus-o deci în situaţia de a nu putea face nici o mişcare.

x **Dr. Brener** *specialist mamoş*, boli de femei. Cons. 2—6 d. m. în str. Lăpuşneanu.

Luni începe o nouă serie de
MARI PREMII
GRATUITE
Detaşaţi Luni primul bon.

G. Bogdan-Duică

Într'o cameră a hotelului „Coroana" din Braşov, a încetat ieri din viaţă cunoscutul profesor şi istoric literar G. Bogdan-Duică. El venise la Braşov să prezideze comisiunea de bacalaureat.

Aseară s'a simţit rău şi după câteva ore a murit. Defunctul suferea de diabet şi de o boală de inimă.

Se crede că moartea se datoreşte unui acces de cord.

*

Profesorul Bogdan-Duică s'a născut în anul 1866, El moare în etate de 68 ani.

Defunctul şi-a făcut studiile în Germania şi Austria. Reîntors în ţară a fost profesor de limba germană.

Când s'a creiat universitatea din Cluj, a fost numit profesor de istoria literaturii româneşti.

A făcut şi politică liberală, fiind ales senator în câteva rânduri.

Bogdan-Duică a colaborat la numeroase ziare şi reviste şi a publicat interesante lucrări de istorie literară.

Cursurile obligatorii pentru ucenicii intreprinderilor industriale

Un recensământ al tuturor alevilor din acaestă categorie

Inspectoratul Muncii din localitate a primit o circulară din partea Ministerului, în care se arată modul de organizare a şcoalelor profesionale pentru ucenici.

După legea muncii, toţi ucenicii din întreprinderile industriale: fabrici ateliere, etc. sunt obligaţi să urmeze aceste cursuri.

Inspectoratul local va delega un funcţionar superior, spre a întocmi un recensământ al tuturor ucenicilor, absolvenţi a a 4 clase primare. Aceştia vor fi admişi în clasa I-a a şcoalei profesionale, şi vor urma cursurile sub supraveghierea unor maiştri-specialişti.

Elevii cari au studii mai înalte decât învăţământul primar, precum şi cei care au mai urmat în şcoalele profesionale pentru ucenici, vor fi admişi în clasele mai superioare.

Toţi patronii intreprinderilor industriale vor alcătui personal câte un tablou al ucenicilor din atelierele lor, menţionând la fiecare, studiile ce le posedă. Aceste tablouri vor fi predate inspectorului—delegat, care le va trece în recensământul ce va fi înaintat apoi Ministerului Muncii.

Deoarece cursurile sunt obligatorii, fiecare patron va fi constrâns să declare numărul exact al ucenicilor săi, în caz contrar fiind aspru pedepsit de lege.

Recensământul ucenicilor va trebui prezintat ministerului până la 26 crt., iar cursurile şcoalelor vor începe la 1 Octombrie. I. ARM.

Cu DALIN durerea trece.
DALIN nu dă greş.
DALIN nu vatămă inima şi stomacul. Efectul Dalinului este rapid şi incompareabil. Intrebuinţaţi cu încredere DALIN.

Abonaţi-vă la „Opinia"

Notări cinematografice

Filmele curente

Apărând întârziate, notările acestea sunt extrem de scurte. Strictul obligator.

I La *Sidoli*, apare—în cadrul spectacolelor unui teatru de păpuşi, *Lilian Harvey*. Nu ne amintim de un rol mai adequat însuşirilor coreografice uimitoare, ale acestei artiste. Dar şi cadrul e fermecător. Toată romantica lumei marionetelor se perindă în faţa ochilor noştri şi *Lilian Harvey* alături de *Gene Raymond* (reţineţi acest nume), sunt fermecători.

II. La *Trianon* o variantă a unui vechi subiect de farsă quasi-operetă. *Willy Forst, Magda Schneider, Max Gülstorf* etc. o mulţime de corifei, joacă admirabil în acest non-sens amuzant.

III. La *Phoenix*, într'un film poţist („*Amanţii fugari*") se află un epi od de superlativă putere dramatică: Copii de şcoală înzăpeziţi într'un autobus, sunt pe cale de-a îngheţa.

Ei bine, vă îngheaţă sângele în vine, azistând la jocul fantastic al copilaşilor. Fenomenali copii.

Iar IV la *Roxy* reluarea unui film francez care—prin excepţie e f. bun (Femeia, eterna poveste) şi a unui film din seria *Richard Tauber*, care ni se prezintă în ipostasa unui mare şi bogat cântăreţ—o glorie a artei cântului. W.

x ***Bonurile de premii*** *se preschimbă zilnic, la administraţia ziarului Opinia în orele de după masă (3—7).*

x **Camera agricolă.**— La 7 Octombrie va avea loc adunarea generală a membrilor Camerei de agricultură.

Şedinţa aceasta promite a fi interesantă.

D. Nicu Stroici, prezidentul Camerei de agricultură, va face o expunere documentată despre trecutul acestei instituţii şi despre situaţia ei actuală.

Nu va lipsi o critieă obiectivă, şi poate chiar aspră, dar sinceră.

Alarmă în trenul Dorohoi-Iaşi

In căutarea banditului Coroi

— „Banditul Coroi e în tren!".

Zvoana aceasta mergea aseară din gură în gură, printre pasagerii trenului Dorohoi.-Iaşi.

Când garnitura s'a oprit în staţia Todireni (jud. Botoşani), s'a produs o mişcare printre călători. Agitaţ, şeful staţiei, însoţit de şeful de post făcea cu înfrigurare revizia vagoanelor, să pună mâna pe... tâlharul Coroi.

Ci—că veni e vestea din gara Zlătunoia că temutul bandit ar fi mers „per pedes apostolorum" până la staţia următoare (Todireni) şi aici s'ar fi urcat în tren cu destinaţia Iaşi.

Călătorii, cum era şi natural, au fost cuprinşi de panică. Câtorva femei li s'a făcut rău.

Dar Coroi nicăeri. Şi trenul a pornit mai departe.

La Vlădeni (jud. Iaşi) pasagerii au aflat că temutul tâlhar ar fi fost totuşi prins în gara Todireni, după ce trenul plecase.

Coroi însă n'a fost capturat şi credem că nici nu va fi prins aşa curând.

Faptele ne-au fost povestite de un călător care a venit aseară cu trenul.

Inspectoratul local de jandarmi, legiunea de jandarmi şi cefereul n'au fost înştiinţate despre pretinsa prindere a haiducului.

Ad.

GRANIŢA LA NISTRU

se deschide la 15 Octombrie

Chişinău 22. — Inspectoratul de poliţie din localitate a fost informat în mod oficial că graniţa de la Nistru se va deschide la 1a Octombrie.

La Chişinău nu va fi consulat, ci o reprezentanţă comercială sovietică.

E interesant faptul că atât Rusia cât şi România au făcut o cerere prin care roagă ca cheltuelile podului peste Nistru să fie suportate de toate ţările Europei.

O îndulcire a condiţiunilor

de revizuire a funcţionarilor

Ieri s'a întrunit din nou comisiunea pentru revizuirea funcţionarilor.

Comisia a stabilit unele norme de interpretare a aplicării decretului-lege. Astfel vor fi înlăturaţi din slujbe funcţionarii la a căror numire s'a comis vreo greşeală sau ilegalitate de care ei sunt străini.

Vor fi consideraţi ca ilegal numiţi numai funcţionarii la a căror numire sunt vicii datorite lor: lipsă de titluri, vârsta neîmplinită, serviciul militar nesatisfăcut, etc.

A DOUA PRIMĂVARĂ

A reînflorit liliacul în Dobrogea

Au anunţat că în judeţul Soroca se coc cireşi pentru a doua oară.

Acum vine ştirea că şi la Cernavoda cireşii, merii şi salcâmii sânt în floare. In unele locuri din Dobrogea a reînflorit şi liliacul.

Bătrânii susţin că acesta e un semn că vom avea o toamnă lungă şi frumoasă.

„Mireasa din Tărăscau"

astă seară la Teatrul Naţional

Piesa lui Otto Indig se reia astă-seară în cadrul ciclului de spectacole populare.

„Mireasa din Tărăscău" va atrage lume multă astă-seară la Teatrul Naţional.

Distribuţia piesii este aceea ca e i-e consacrat succesul.

Mâine în matineu se joacă spectacolul muzical: *„Nunta lui Figaro"*, care Miercuri seara a abţinut din nou un mare succes.

Mâine seara, ultimul spectacol din ciclul „fonduri de reparaţii". Se joacă: *„Suntem chit"*, succesul d-lor C. Ramadan şi Mill. Gheorghiu.

Există multe remedii contra hemoroizilor, este însă greu de a alege just şi în acelaş timp hotărâtor pentru succes. In mod cu totul avantajos sunt considerate de medici SUPOZITOARELE HEMORRHOIDALE ***ANUSOL*** „GOEDECKE", cari, nu numai că ameliorează repede durerile, dar înlătură definitiv boala şi cauzele ei.

Anusol nu conţine elemente vătămătoare, întrebuinţarea este uşoară, necostisitoare şi fără nici o piedică.

Se obţine în farmacii.

O copilă otrăvită

de mama ei vitregă

Chişinău 22. — La spitalul judeţean a încetat aseară din viaţă tânăra Olga Jaloba, în etate de 16 ani, din com. Sireţi, jud. Lăpuşna.

Stabilindu-se că tânăra a fost otrăvită de mama ei vitregă, aceasta a fost arestată şi înaintată parchetului.

Reîntoarcerea regimentului

de artilerie antiaeriană

Astă noapte a sosit în gara locală trenul special militar cu trupele regimentului 2 art. antiaeriană în frunte cu d-l colonel Iliescu şi locot.-colonel Drajna.

Azi dimineaţă s'a procedat la debarcarea trupelor şi materialului la cazarma regimentului.

După cum se ştie regimentul vine dela Mamaia-Constanţa, unde s'au desfăşurat manevrele anti-aeriene.

De remarcat este faptul că cu tot evenimentul nenorocit dela Mamaia, regimentul 2 Anti.-aeriană a ieşit foarte bine la trageri.

O plângere impresionantă

a mamei lui Coroi

Botoşani 22.— Face senzaţie în toate cercurile din Botoşani plângerea trimisă de mama şi sora banditului Coroiu cari se află la Durneşti (Albeşti) sub paza jandarmilor.

Nenorocitele femei s'au adresat parchetului general din Iaşi, cerând să i se ia jandarmii dela uşa casei şi să li se îngăduie a eşi în sat, că altfel nu mai pot suporta viaţa de complectă izolare ce li s'a impus de când Gheorghe Coroiu s'a apucat de bestemăţii.

Se aşteaptă cu legitimă curiozitate, hotărârea parchetului general.

Două accidente de aviaţie

La Cluj

Ieri pe aerodromul flotilei de aviaţie din Someşeni (Cluj) s'a întâmplat un accident de avion, în următoarele împrejurări:

Un avion, în care se găseau locot. Suciu şi plot. Creţu, în timp ce voia să aterisseze, s'a lovit de un stâlp al unui hangar, de pe aerodrom, prăbuşindu se.

Avionul s'a sfărâmat complet, iar locotenentul şi pilotonierul au fost răniţi.

Se fac cercetări.

Şi la Botoşani

Alt accident de avion s'a întâmplat ieri la Botoşani.

Ieri a sosit acolo un avion militar „Focker" pilotat de locotenentul Cristescu şi având pe bord ca pasager, pe d. colonel Dombrovski.

La aterizare, pe aerodromul din marginea cimitirului „Eternitatea", avionul şi a lovit coada de un dâmb, sfărâmându-şi-o.

Telegrafiindu-se la flotila de Iaşi, au sosit imediat alte două avioane, unul având-l pe d. col. Argeşanu, comandantul flotilei, care a venit în anchetă, celălalt aducând doi maiştri specialişti pentru repararea cozii sfărâmate a avionului. După câteva ore, avioanele au sburat în condiţiuni bune spre Iaşi.

x Azi dimineaţă a sosit la Chişinău d. Ion Inculeţ, ministru de interne.

D-sa va rămâne două zile în capitala Basarabiei.

O ieşancă bolnavă de nervi

a încercat să se arunce înaintea trenului

O nouă încercare de sinucidere s'a întâmplat asă noapte în localitate.

D. Gheorghe Popa din Tg. Cocou şi soţia sa Margarete, mergeau spre gară pentru a întâmpina nişte rude ce trebuiau să vie din Cernăuţi.

La barieră manufacturei de tutun din apropierea gării Iaşi, d-na Popa a spus soţului ei că se duce până peste drum la o familie cunoscută spre a se interesa de ceva.

Insă ea s'a aruncat în faţa unui tren de marfă, care manevra pe acolo.

Din fericire d-na Popa a fost împiedicată la timp. Soţul sinucigăşei s'a prezentat azi la comisia I-a, anunţând acest caz şi declarând că nu ştie ce să facă pentru a-şi opri nevasta dela un gest funest.

Cauza pentru care d-na Popa încearcă să-şi curme viaţă, este o boală de nervi.

Rep.

Pacostea taxelor

la Universitatea ieşană

Acum, în preajma deschiderii noului an universitar, studenţimea este agitată pe bună dreptate din cauză că taxele care sânt de plătit au fost majorate simţitor.

Se ştie că majoritatea studenţilor nu au prea multe resurse materiale; mulţi dintre ei se întreţin singuri prin meditaţii, servicii în birouri etc.

Şi nu e nici un secret că la Iaşi sînt studenţi taxatori la tramvae şi cu alte asemenea slujbe, numai ca să poată urma studiile.

Trebuie să fie cineva în adevăr „fecior de bani gata" ca să poată suporta taxele majorate de frecvenţă, taxe de examen, taxă de construcţie, taxe de laborator etc. etc.

Studenţimea dela Universitatea ieşană roagă pe această cale pe d. rector Bratu să găsească posibilitatea pentru reducerea taxelor excesive.

O lămurire

Din partea d-lui Nichitovici, dirigintele oficiului central p. t. t. Iaşi primim o scrisoare, prin care ne roagă să arătăm că:

Statistica publicată în ziarul „Lumea" din 20 crt. cu No 4912 sub titlul „Câte scrisori mandate, colete, telegrame, etc. se trimet şi se primesc la Iaşi", este departe de realitate. Cifrele comunicate nu corespund situaţiei.

Informaţii

x **Pompele funebre.**— La municipiu s'a întrunit aseară comisiunea care se ocupă cu tranşarea definitivă a chestiunii pompelor funebre, admiţându-se principiul regiei comerciale relevată de noi ieri.

Părintele Niculea a insistat ca toate formalităţile să fie îndeplinite de îndată, deşi primarul lipseşte. Firesc, — nu s'a admis.

x Tribunalul Lăpuşna a confirmat ieri pe un nou termen de 30 zile mandatul de arestare a satirului Mărcuşanu şi a tovarăşilor săi.

x Duminică 23 Sept. ora 3 p. m. se vor prezenta la inspectoratul şcolar Iaşi toţi învăţătorii cari au fost numiţi în judeţul Iaşi, pentru a depune jurământul şi a primi ordinul de numire.

x Mâne dimineaţă apare „MOMENTUL" ziarul de informaţie, critică şi polemică al confraţilor noştri, d-nii Frimu şi Burlăeanu.

Numărul se ocupă de fisc, uzină, primărie şi un „caz" senzaţional în sânul preoţimii ieşene. Cronici politice, artistice, sociale, edilitare.

Patru pagini mari 1 leu.

x *Cetitorii noştri din provincie, care au strâns bonurile de premii sunt rugaţi a le trimite în plic închis la administraţia ziarului împreună cu 5 lei taxa de manipulare şi mărci pentru răspuns, după care vor primi fisa de participare la tragerea premiilor.*

x O DERAIERE s'a produs astăzi dimineaţă în gara Oltenişti de lângă Huşi.

Pe când un tren mixt intra în acea staţie, din cauza terasamentului slăbit locomotiva a deraiat.

Accidente de persoane nu s'au înregistrat.

După două ceasuri circulaţia a fost restabilită.

S'a deschis o anchetă.

x ACCIDENT. — Aseară tramvaiul 38 Gara, a dat în str. Arcu peste locuitorul Gh. Iordache din com. Secureni (Lăpuşna).

El s'a ales cu contuziuni la cap şi pe corp, fiind internat în spitalul Sft. Spiridon.

Evenimentul zilei de astăzi este deschiderea

Expoziţiei Târg a Industriei Româneşti din Parcul Carol Bucureşti

Cei mai de seamă arhitecţi şi decoratori ai noştri au contribuit la organizarea acestei expoziţii, unde veţi putea admira marile realizări ale tehnicei moderne. Idei noui, metode ingenioase de lucru, ultimele creaţii ale industriei, vor fi prezentate în cadrul pitoresc al Parcului Carol. E de datoria oricui să nu lipsească de la această manifestare a muncii naţionale.

50% REDUCERE PE C.F.R.

Condamnarea ceferiştilor

în procesul ciocnirii dela Bârnova

Aseară a continuat la comisia de disciplină c. f. r. procesul ciocnirei de trenuri dela Bârnova.

Comisia a fost formată din d-nii consilier Grigoriu, preşedinte, Moscu şi inspector Bulboacă membrii.

Acuzarea a fost susţinută de d. contro or Gomoescu. Timp de trei ceasuri au ţinut pledoriile d-lor Giosanu Marcel şi Ian culescu sub-şefii staţiei locale, care au apărat pe impiegatul Florin Radovici, după care s'a dat sentinţa.

Acarul Radu a fost condamnat la 5 ani întârziere de la avansare, mecanicul Victor Moraru la 3 ani întârziere de la avansare pentru grave abateri dela regulament; pilotul Plăcănescu condamnat cu 15 la sută reţinere din salar pe timp de o lună pentru neglijenţă, iar impiegatul Florin Radovici, la 2 ani întârziere la avansare.

ŞTIRI POLIŢIENEŞTI

Un bolnav evadează

din ospiciul Socola

D. Grigore Botez, directorul chesturii, a primit azi dimineaţă o adresă din partea direcţiunii spitalului de alienaţi Socola, prin care se comunică poliţiei că în cursul nopţii s'a produs o evadare din acest spital.

E vorba de dispariţia funcţionarului Filip Poenaru, fost slujbaş la autorităţile C. F. R. din Vatra-Dornei şi internat la Socola în cursul lunei Iunie. S'au dat dispoziţii pentru prinderea fugarului.

Distracţie cu revolverul —La comisia IV-a a fost adus astă-noapte tânărul Teodor Panciuc din str. Zmeu 25, care se amuza trăgând focuri de revolver pe str. Adunaţi.

DIVERSE.—Moaşa Ortansa Berlinschi din str. Calaraşi 1, a reclamat că locuitorul A. Cozoroc din aceiaşi stradă, i-a spart geamurile locuinţei.

— Este cercetat la comisia III-a N. Ţurcanu din str. Soarelui 29, care a maltratat pe locuitorul N. Pleaşcă din str. Bogdan Vodă 8.

Rep.

Informaţii

x Universitatea din Cernăuţi a proclamat doctor honoris causa pe savantul Marconi cu prilejul jubileului său de 60 de ani.

Marconi a promis că va veni la Cernăuţi pentru primirea, în cadrul unei solemnităţi, a diplomei.

Cu acest prilej, Marconi va trece şi prin Bucureşti unde va ţine o conferinţă ştiinţifică.

x Ieri a început la consiliul de război procesul studenţilor evrei daţi în judecată de d. prof. C. Şumuleanu, în legătură cu incidentele dela laboratorul de chimie. S'au ascultat mai mulţi martori.

Procesul continuă astăzi.

x Astă noapte au fost aduse la biuroul judiciar al chesturii 12 prostituate, care acostau pe trecători în Bulev. Ferdinand.

x **A fi frumoasă şi atrăgătoare** este problema ce rezolvă **Crema Miraculoasă.** Această cremă distruge petele de pe obraz, albeşte şi catifelează pielea dându-i un parfum delicios Depozit Farmacia Dr. Ratianu str. Cuza Vodă 48.

Pentru sezonul de toamnă vă îmbrăcă elegant Croitoria **„Gentlemen"** UZA VODĂ 85 lângă Templu

STOFE ULTRA-MODERNE PENTRU SEZONUL DE TOAMNĂ ŞI IARNĂ AU SOSIT LA

Magazinul TRIUMF

Lăpuşneanu 44. PREŢURI FOARTE REDUSE

INFORMAŢIUNI

x **Cafeaua „Melange Princiar" este o creaţiune a magazinului „MOCA".**

x **Dl. profesor doctor I. Tănăsescu** *fiind reîntors în localitate, anunţă că şi-a reluat consultaţiile în cabinetul d-sale din str. Coroi No. 6 (orele 1—4 a. m.).*

x Parfumeria „ELEFANT" este asortată cu cele mai fine săpunuri, zeci de specii medicinale, săpunuri parfumate de baie, pentru tenuri sensibile etc. etc. Mai eftin ca oriunde. 3

x Un restaurant de prim rang care şi-a asigurat prin serviciul său aprecieri unanime este *bereria şi restaurantul* ***Luther*** din Piaţa Unirei.

x *Doctor Ghideon Bierer* specialist în chirurgie ortopedică şi ortopedie, fost timp îndelungat operator la clinica Prof. Lorenz (Viena), medic şef al spitalului de tuberculoză osoasă, soseşte la Iaşi şi primeşte numai câteva zile bolnavi ortopedici.

Schilodiri înăscute şi contractate, strâmbări ale coloanei vertebrale şi ale extremităţilor, paralizii, boli de oase şi de încheieturi (inflamaţiuni, tuberculoză) urmări de accidente, efectuarea de bandaje, corsete şi aparate.

D-sa primeşte bolnavi în zilele de Luni 8, Marţi 9 şi Miercuri 10 Octombrie în cabinetul d-lui Dr. Adolf Lederhändler str. V. Stroescu 12, între 3—6 d. a.

MICA PUBLICITATE

Inchirieri

DE INCHIRIAT două camere spaţioase, goale, intrare separată la o persoană singură, eventual bucătărie sau loc ordonanţă pentru ofiţer superior. A se adresa Sărărie 113.

DE INCHIRIAT de la Sft Dumitru, în str. Sărărie No. 86 un apartament compus din 4 odăi, bucătărie, bae, pivniţă, magazie lemne, având instalaţie apă, canal. Singur în curte.

DE INCHIRIAT o garsonieră, în str. Armeană 1.

DE INCHIRIAT plin centru apartament modern, trei camere, antreu, bae, bucătărie, etc. etaj, parchet, tapet, calorifer, liber Sf. Dumitru. Vizitabil zilnic 2—5. A se adresa str. Vasile Conta 30 la dl. General Sava Goiu.

DE INCHIRIAT Bulev. Ferdinand 15—13 (str. Gărei) o cârciumă cu mai multe odăi, vad vechi. Liberă de astăzi. Mai multe prăvălii pentru galanterie, băcănie, frizerie complect instalată. O prăvălie pentru cismărie. Libere de astăzi sau dela 26 Octombrie.

DE INCHIRIAT 3 camere şi o bucătărie în stradela Armeană No. 6, vizibile între 3—6. A se adresa d-lui farmacist Werner.

INCHIRIEZ 5 camere, baie instalată, odaie servitori atenanse, Lăţescu 5.

CAMERĂ mobilată de închiriat str. Trei Erarchi 9.

DE INCHIRIAT

apartament 3 camere, parchet, baie, 2 bucătării, garaj. Vizibil 3-5. Str. Cişm. Păcurari, 10.

DE INCHIRIAT

în str. V. Conta 9, patru camere, două antrete, una bucătărie, baie complect instalată şi toate atenansele.

A se adresa d-lui Sigmund Diamant str. V. Conta 9, zinic, după ora 4 p. m.

Diverse

PREPAR elevi de curs secundar; a se adresa la ziar sub B. G.

MARE REDUCERE de preţuri la ceasornice de precizie, bijuterii fine şi moderne, ochelari cei mai fini numai la Ceasornicăria *Maiman* Cuza Vodă No. 50 (vis-a-vis de Cofetăria Streit). Atelier special.

DE VANZARE doage gorun, perfect uscate. Dimensiunea 80-1.20 m. cu rotile de funduri respective. Preţ convenabil. A se adresa: Botoşani, Victoriei 10; Iaşi, strada Albinet 16.

APARTAMENTE din mai multe camere se caută pentru cămine studenţeşti. De preferat în apropierea Universităţii. Adresa a se lăsa la ziar.

PERDUT Buletinul Populaţiei No. 50, carnetul de lucrător frizer şi alte acte. Le declar nule şi fără valoare în mâinile ori cui s'ar găsi.

Vladimir Zapicilniuc—Iaşi

CEA MAI pură miere de albine, la fabrica de lumânări N. I. Haraga str. Sf. Lazăr 18.

GĂSIŢI locuinţă după placa anunţând prin mica publicitate la ziarului „Opinia".

SE PRIMESC

copii în pensiune. Preţuri avantajoase. Adresa: strada Trantomir 4

Rechizite

şcolare

Cărţi

pentru elevii şcoalelor pr mare, cu

50% RABAT

vinde Librăria

S. PERITZ

Str. Lăpuşneanu

vis-a vis de Credit Urban

Părinţi! Şcolari!

Refuzaţi orice cumpărătură

LA SOCEC

dacă nu vi se face reducere sau nu vi se oferă cadou şi bon de premii.

Funcţionarii noştri poate uită (sau se fac că uită).

Dv.. amintiţi-le sau reclamaţi d-lui director Ath. D. Gheorghiu

ULTIMA ORĂ

Guvernul a trecut hopul ?

Remanierea iarăşi amânată

Bucureşti 22.—D. prim-ministru Gh. Tătărescu a fost primit în audienţă de Rege ieri la ora 5 p. m. şi reţinut până la 6 şi jum.

La ieşirea de la Palat a declarat ziariştilor că a lucrat cu Suveranul asupra chestiunilor curente şi că nu-i vorba de o criză politică.

*

Dela Palat, d. Tătărescu s'a dus acasă unde a primit vizita câtorva miniştri şi fruntaşi ai partidului.

Se pare că punctul critic a fost trecut.

D. Tătărescu a căpătat mână liberă în ce priveşte remanierea. *Insă d-sa apreciază deocamdtă că remanierea nu-i de actualitate,*

D. Dinu Brătianu a insistat ca, atunci când se vor produce prefaceri în guvern, să fie numit ministru d. Valer Pop.

Deocamdată, febra politică e în descreştere.

*

Consiliul de Miniştri a fost convocat pe azi dimineaţă, pentru a examina chestia revizuirei funcţionarilor.

Se lucrează totuşi pentru un guvern de concentrare ?

Ziarul „Naţionalul", ale cărui legături cu partidul liberal sânt cunoscute, scrie că în lumea politică s'ar pregăti formula succesiunii.

D. Argetoianu lucrează pentru un guvern de concentrare, care ar urma să fie prezidat de d. Iorga şi având la interne pe d. Oct. Goga. In acest cabinet d. Argetoianu ar lua departamentul finanţelor.

Dar impresia generală (spune ziarul citat) este că momentan n'ar putea fi vorba de o criză de regim, ci numai una de guvern.

In acest caz ar fi două soluţii : 1) guvern Tătărăscu cu altă echipă ministerială, sau 2) guvern dr. Angelescu.

Formula dr. Angelescu, ar servi şi într'un guvern de largă concentrare.

Prinţul moştenitor al Suediei

vizitează Constanţa

Constanţa 22.—Duminică soseşte în portul Constanţa vaporul „Vasalan" sub pavilion suedez, având pe bord pe Prinţul moştenitor al Suediei, cu suita sa.

Prinţul voiajează incognito şi va vizita portul şi oraşul Constanţa.

Efectul groaznic

al Taifunului din Japonia

Londra 22.—Agenţia Reuter află că taifunul din Japonia a avut efecte catastrofale. Bilanţul victimelor este de 942 morţi, 3778 răniţi şi 503 dispăruţi.

Cel mai mult a suferit oraşul Osaka.

Pagubele se apreciază la suma enormă de 300 milioane yeni.

Ingrozitorul uragan a suflat numai 20 minute.

Au fost răsturnate din mers 10 trenuri, între care şi expresul de Tokio. In regiunea Osaka s'au prăbuşit 87 şcoli.

In oraşele de la ţărmul oceanului, au fost inundate 16.000 case, iar 50.000 distruse complect.

Bătrânii povestesc că n'au mai apucat aşa uragan îngrozitor.

Operaţiile bandei conduse de hoţul minor

Alte descinderi şi arestări în localitate. — Spovedania impresionantă a lui Postovanu

Arestarea periculosului spărgător Pavel Postovanu a adus la descoperiri interesante cu privire la „activitatea" din ultima vreme a borfaşilor ieşeni.

Intr'adevăr din ancheta de eri şi de azi a organelor poliţieneşti rezultă că toate jafurile mai însemnate ce s'au înregistrat în săptămânile din urmă, sunt opera bandei condusă de tâlharul basarabean.

Noui descinderi

Aflându-se că într'o casă din strada Zugravi 88 s'ar fi depozitat lucrurile obţinute din furturi, poliţia a efectuat în cursul nopţei o descindere la casa cu pricina.

D-nii comisari Gaman şi Sprinceană au fost însoţiţi de d. major Bogdan, care după cum se ştie, a fost victima unui furt de aproape 200.000 lei.

Intr'o sobă s'au găsit numeroase obiecte furate : rochii de mătase şi lenjuri aparţinând d-lui Bogdan. S'au operat câteva arestări şi anume: Maria Gagiu, concubina lui Postovanu, Anica Păduraru, N. Grânescu şi Nec. Bobârnac. Tuspatru au fost deferiţi spre cercetare biroului judiciar.

La poliţie este un adevărat pelerinaj al persoanelor la care s'au comis prădăciuni în ultimul timp. Majoritatea păgubaşilor şi au recunoscut printre lucruri, o parte din obiectele ce li s'au furat.

Alte arestări

Azi au fost arestaţi câţiva locuitori, la care Pavel Postovanu avea gazdă. In cursul dimineţii îndrăzneţul pungaş a fost supus unui lung interogator. El a mărturisit că în intervalul de 2 luni de când se află la Iaşi, a făptuit 16 furturi. In prealabil se interesa de starea materială a victimelor, pe care le recruta din rândurile bogătaşilor.

Spovedania hoţului

Postovanu e un tip înalt şi bine făcut. Răspunde repede la întrebările ce i se pun şi ume şte pe poliţişti prin replica vioaie şi uneori chiar ironică.

Intrebat de d. comisar P. Bobeica, şeful biroului judiciar asupra motivelor ce l-au indemnat să apuce calea răului, banditul oarecum induioşat a făcut următoarea spovedanie :

—„M-am născut într'o comună din jud. Soroca şi anii copilăriei mi i-am petecut pe ţărmul Nistrului.

Intr'o zi părinţii m'au părăsit trecând în Rusia Sovietică şi de atunci, neavând pe nimeni în lume, am ajuns un stricată. M'am lepdat de carte şi am început să mă obişnuiesc cu furturile. Nu mă mai pot desbăra de acest viciu, căci altfel n'am cum să câştig o pâine. Am stat în puşcărie la Soroca, vre'o 6 luni de zile şi m'am eliberat în luna Iulie, când am venit la Iaşi. Aici, când am descins în gară, nişte „colegi neştiind cine sânt, m'au atras într'o cursă spre a mă prăda. Dar le-am spus că sunt din tagma lor şi astfel am căpătat îndrumări folositoare dela ei. Cu bijuteriile furate speram să plec la Bucureşti spre a le vinde, dar se vede că m-a păscut nenorocul, căci tocmai la sfârşit am căzut în capcană. Şi acum mă aşteaptă închisoarea".

*

Cercetările continuă. Se bănueşte că Postovanu a comis lovituri şi în alte oraşe. Pentru lămurirea lucrurilor s'au trimes circulări poliţiilor din Moldova şi Basarabia.

Al. Nestor

Proces senzaţional

al unei moşierite din Botoşani

Botoşani 22. — In faţa tribunalului s'a dezbătut ieri un proces senzaţional.

Bancherul Th. Ganovici din Bucureşti str. Calaraşi, a introdus reclamaţie contra d-nei Margareta arhitect Iancovici (fiica d-lui Cr. Alevra), şi contra d-lui avocat Dem. Ionescu prodecanul baroului.

Bancherul se plânge că d-na Iancovici i-a pus în gaj moşia Flămânzi, pentru garantarea unui împrumut de 600.000 lei. Apoi proprietara a sustras gajul, vânzând moşia la ţărani.

Pentru înregistrarea acestei vânzări—afirmă bancherul — d-na Iancovici, ar fi prezintat un certificat fals.

Bancherul Ganovici cere daune în sumă de 1 milion şi jum. lei.

Procesul s'a judecat ieri, pentru inculpaţi pledând d. avocat Pillat.

Tribunalul a amânat pronunţarea pentru ziua de Mercuri 26 Sept.

Soţia unui învăţător ucisă de tren

Bârlad 22. — Astăzi dimineaţă, în gara Zorleni (lângă Bârlad) un tren accelerat a suprins pe linie pe d-na Zamfira Botezatul, soţa învăţătorului Botezatu, din Bârlad.

Femeia n'a mai avut timp să se ferească şi a căzut sub roţile vagoanelor.

Nefericita a fost complect zdrobită. Cadavrul victimei a fost adus la Birlad, unde va avea loc înmormintarea.

Această tragedie a provocat o tristă impresie în oraş.

Goering în disgraţie?

Paris 22. — „Paris Soir" află din Berlin că conflictul dintre Goering şi Goebbels s'a agravat.

Goering îşi asigurase sprijinul d-lui dr. Schacht, al lui Krup şi al marei finanţe.

Insă Goebbels l-a acuzat — faţă de Hitler—că complotează cu ex-Kronprinţul, pentru restaurarea monarhică.

Şi se afirmă că Goering a căzut în disgraţia Führerului.

Deputat arestat

Varşovia 22 — Deputatul Eduard Idzikowski a fost exclus din clubul guvernamental şi arestat, pentru afaceri veroase şi trafic de influenţă.

x Curtea de apel a judecat ieri apelul în procesul dintre d. Mihail Sadoveanu şi Efor a Sft. Spiridon cu privire la concesionarea exploatărei apelor dela Slănic.

Au pledat d-nii Simionescu pentru d. Sadoveanu şi Carp pentru Eforie.

Curtea se va pronunţa la 26 Septembrie.

Student condamnat

pentru fapte necorecte

Bucureşti 22.—Trib. Ilfov a judecat ieri pe studentul în teologie Al. Borcea, originar din Iaşi, acuzat că făcea legături cu femei în vrâstă, cărora le specula sentimentalismul şi le sustrăgea sume de bani.

Studentul a fost condamnat la doi ani închisoare.

x **Contra durerilor musculare, articulare, sciatice** de natură reumatică sau guroasă, întrebuinţaţi **Frantzbrandwein Mentoformic Dr. Ratianu** aprobat de Consiliu. Sanitar Superior. Alină durerile redând buna dispoziţie. Depozit Farmacia Dr. Ratianu Iaşi, Cuza Vodă 48.

Lilian Harwey
în SUZANA
AZI LA SIDOLI

INFORMATIUNI

x *La ministerul sănătăţi s'a primit un denunţ cum că mulţi medici din Basarabia ar practica medicina fără să aibă dreptul.*

In urma acestui denunţ, se afirmă că ministeru va proceda la revizuirea diplomelor de medici din întreaga Basarabie. Pentru verificarea denunţului, s'a şi trimis la Chişinău un inspector sanitar.

Cazul a produs agitaţie printre medicii basarabeni.

x **La Dorohoi** a avut loc ieri dimineaţă instalarea noului consiliu judeţean Au vorbit d-nii Ion Pillat şeful organizaţiei liberale şi Alex. Răutu, şeful organizaţiei naţ. ţărăniste. A urmat apoi depunerea jurământului. Noul consiliu se compune din 20 membri liberali şi 10 ţărănişti.

x *Procesul unor nereguli.* In faţa Curţii de apel secţia II s'a judecat procesul neregulilor dela şcoala de meserii din Botoşani imputate fostului director I. L. Comăniţă. Lipsa constatată ar fi de 482 mii lei. In prima instanţă, Comăniţă a fost condamnat la 18 luni închisoare.

In apel Curtea a admis o contra-expertiză, numind ca expert pe d. Gh. Marinescu, directorul băncii Naţionale. Dsa declinându-şi sarcina, Curtea a numit ieri ca expert pe d. N. Aslan, directorul băncii Iaşilor.

x La oficiul de stare civilă al primăriei Iaşi s'a celebrat ieri cununia civilă a d-rei Anie Rose Lazarovici, sora colegului Lelyon, cu comerciantul David Marcusohn din Bucureşti, coproprietarul magazinului „Coroana regală".

Căsătoria religioasă are loc mâine la ora 4 la templul „Neuschotz".

x Mâine are loc la Botoşani congresul judeţean al L. A. N. C. ului.

Congresul va fi prezidat de d. dr. H. Vasiliu, preşedintele secţiei cuziste din Botoşani, vor lua parte toţi parlamentarii cuzişti în frunte cu d prof. George Cuza.

x *D. Oswald Racoviţă s'a întors din Bucureşti. Dsa ne spune că a obţinut rectificarea bugetului şi a încheiat convenţia cu Creditul judeţean pentru împrumutul de 10 milioane lei.*

D-sa va convoca consiliul municipal pentru rectificarea lucrărilor.

Deasemenea, d. O. Racoviţă ne-a arătat că a vizitat diversele ministere datornice Iaşului, obţinând sume importante în contul datoriilor.

x O PRECIZARE.— Am anunţat ieri cazul impresionant al tinerei Camelia M. care a născut, în condiţii curioase, la o locuinţă din str. Platon.

Spre a se evita confuziuni, precizăm că tânăra în cauză n'a fost şi nu este nici maestră, nici elevă, a şcoalei demenaj din str. Carol.

x Cabinetul de instrucţie a pus în libertate pe tânărul Mircea Andrieş, arestat pentru excrocherie.

Acesta este acuzat că a excrocat pe d-ra Lylica Ghiorghiu din str. Brătianu, luându-i 10 mii lei pentru a o pune în serviciu la cofetăria „Corso".

Instrucţia continuă.

x *In afacerea Skoda,* comisia parlamentară începe astăzi ancheta privitoare la fals. Vor fi audiaţi toţi ofiţerii de la parchetul militar care au cercetat chestiunea.

Boxeri români

în exhibiţie la Viena

Viena 22.—La un match de box disputat aseară, s'au înregistrat următoarele rezultate:

Boxerul român Covaci a fost învins la puncte de Norbert.

Boxerul român Doculescu a făcut match nul cu Blahov.

Boxerul român Fulea a fost învins de Neubaner, — Fulea abandonând lupta la repriza patra.

ORA 1

La împrumutul intern

va participa şi capital francez

Buc. 22.—D. Ministru Victor Slăvescu a avut de la Paris o convorbire telefonică cu d. Mitiţă Constantinescu

Ministrul de fidanţe a anunţat că a obţinut participarea capitalului francez la împrumntul nostru intern. In felul acesta reuşita împrumutului este asigurată.

Agitaţia politică s'a potolit

Buc. 22.—Agitaţia politică s'a potolit. Momentul de criză a trecut şi calmul revine.

Remanierea guvernului a fost amânată pentru o dată ce se va anunţa ulterior.

*

Azi dimineaţă s'a întrunit consiliul de miniştri. S'a discutat în continuare chestiunea revizuirii funcţionarilor.

Scarlatina alarmează Capitala

Buc. 22. — Azi s'au declarat noui cazuri de scarlatină. Epidemia ia proporţii într'adevăr alarmante.

Organele sanitare au cerut ministerului instrucţiunii să se să se închidă neapărat toate şcoile până la 1 Octombrie.

x **S'a spart iarăşi conducta** — In cursul nopţii la Buda, conducta de apă s'a defectat din nou.

Deabia întors din Capitală, d. O. Racoviţă, însoţit de d. Pascu Stanciu, s'a deplasat la faţa locului dând dispoziţiile de reparare.

In cursul zilei de azi lucrările vor fi gata, apa curgând iarăşi normal.

x La Bârlad a fost arestat vestitul tâlhar Ion Profir zis Duhan.

CONVOCARE

Comitetul şcolar al şcoalei normale de fete „Mihail Sturza" din Iaşi convoacă adunarea generală a Comunităţii şcolare de la această şcoală pentru data de Duminică 23 Septembrie 1934, ora 11 a. m. în localul şcoalei la ordinea zilei fiind alegerea a 4 membri şi un cenzor.

Dacă la prima convocare nu se va întruni numărul legal de membri, adunarea se va ţine Duminică 30 Septembrie 1934, ora 11 a. m. când se vor lua hotărâri cu orice număr de membri prezenţi.

Comitetul

Zilnic sosesc noutăţi pentru sezonul de toamnă la mag.
„EDUARD"

NOUTĂŢI pentru sezon în Tricotaje mănuşi etc. au început să sosească la „Favorit"

Azi la Roxy
cântă
Richard Tauber şi Jean Moscopol

DOCTOR
Corneliu Stoian
Genito-urinare, sifilis, venerice
Consultaţii 4—7
strada I. C. Brătianu 58

Ingrijiţi-vă ochii purtând ochelari

— dela —
Optica ARGUS
LAPUŞNEANU 43
vis-a-vis de Hotel Palace
CALITĂŢI SUPERIOARE
PREŢURI EFTINE

IMPRIMATE
DE ORICE FEL
EXECUTĂ
RAPID
Tipografia „OPINIA"
LĂPUŞNEANU 37
PREŢURI REDUSE

Fotografii pe porcelan
pentru morminte
„Photokeramică" arse veritabilă. Reuşita, durabilitatea garantată se execută numai la cunoscutul atelier fotografic
ZAHARIA WEISS
FOTOGRAFUL CURŢEI REGALE
IAŞI, Piaţa Unirei

Preschimbaţi zilnic bonurile

FAPTE NU VORBE!
Hachette VINDE EFTIN
Nu face reclamă americană
Clienţii însă au recunoscut că cu adevărat eftin se poate cumpăra numai la
„Hachette"

ANUL XXX No. 8230

ABONAMENTE

Lei 600 . . . . pe un an
„ 300 . . . . „ 6 luni
„ 150 . . . . „ 3 „

ATELIERELE TIPOGRAFICE
IAȘI. — STR. LĂPUȘNEANU 37

2 (doi) lei exemplarul

OPINIA

Ziar popular cotidian

MARȚI 25 SEPTEMBRIE 1934

Premii Gratuite
Bon No. 1
OPINIA

După „săptămâna fructelor"

A prins la noi lăudabilul obiceiu de a se organiza „zile" și „săptămâni" speciale menite să dee un imbold puternic activității economice, sociale și culturale.

A fost suficient, bunăoară, ca d. Manolescu-Strunga, subsecretar la ministerul de agricultură, să fie animat de dorința vie de a fi de folos producătorilor dela sate ; a fost suficient ca d-sa să organizeze o săptămână a fructelor românești pentruca în întreaga țară să se desfășoare o acțiune menite să stimuleze mult consumul produselor din vii e și livezile noastre.

In săptămâna specială, care s'a încheiat eri, s'au consumat pe tot cuprinsul țării cantități enorme de fructe și struguri. (Păcat că nu s'a ieftenit și zahărul ; căci dacă s'ar fi ieftenit, n'ar mai fi rămas o prună pe piață și *absolut toată lumea* s'ar fi putut aproviziona cu cantitățile trebu toare de magiun și marmeladă. Pe când așa...)

Străinii n'au vrut să cumpere tot prisosul de struguri și fructe ; în schimb, bravii cetățeni au ținut să le demonstreze că știu să se folosească singuri și spre b'nele lor propriu, de roadele îmbelșugate ale pământului românesc.

In intervalul celor șapte zile, între 14 și 21 Septembrie, peste tot, expozițiile-târguri de fructe au avut un succes binemeritat. Dacă și în săptămânile care vor urma, cetățenii își vor da silința să fie cu toții la înălțime și-și vor face o datorie ușoară, plăcută și utilă, problema valorificării va căpăta o rezolvare satisfăcătoare.

Bătălia fructelor românești trebuie să fie dusă mai departe, cu același zel, cu aceiași dragoste și cât mai multă pricepere ;—spre binele producătorilor, spre folosul țării și totodată spre folosul netăgăduit al milioanelor de consumatori.

I. L. BASARABEANU

Epilogul tragediei lui Baby Lindbergh

Am anunțat că zilele trecute a fost arestat la New-York un anume Bernhard Richard Hauptmann care este răpitorul copilului lui Lindbergh. Cetitorii își aduc desigur aminte de această impresionantă tragedie. Acum doi ani și jumătate, micul Baby Lindbergh, în etate de 19 luni, primul fiu al celebrului aviator american, a fost răpit în condițiuni misterioase. Apoi s'a găsit într'un tufiș cadavrul nefericitului copil. Cercetările au durat până zilele trecute, când răpitorul a fost arestat.

In clișeu: ultima fotografie a lui Baby Lindbergh, care a avut o soartă atât de tragică.

INSEMNĂRI

Măsuri severe

Ministerul Instrucțiunii, de o vreme, a început să fie foarte îngrijat. Problema educației copiilor, îl frământă zi și noapte pe d. Dr. Anghelescu, care, desigur, de vr'o douăzeci de ani încoace (poate și mai mult...) n'a mai avut copii. In consecință, acum, la începutul cursurilor, D-nul ministru, trimite școlilor câte o tărăboanță de ordine, în fiecare zi.

Ultimul ordin fixează orarul școlarilor de ambe sexe, și dimineață, și după masă.

Intenția d-lui Doctor e foarte pedagogică. D-nul ministru, și-a făcut socoteala că, dacă elevele și elevi or sta toată ziua în școală, ascultând cursuri n'or să mai aibe timp pentru escapade extra-școlare, neprevăzute în programul di actic.

Să vedem însă, dacă socoteala de-acasă, de la min'ster, a d-lui ministru, se potrivește cu cea din târg, de la școală...

...Fierarii români, au o vorbă veche și tare bună ; cică : „lăcățile, nu-s făcute pentru hoți, c' tot pentru oamenii cumsecade, săracii"...

...Mi-aduc aminte, ce fericire a fost pe noi, cei care fugeam de pe la ore, prin liceu, când ni s'au pus cursurile după masă... (acum 10 și mai bine...) Până atunci, fugeam de la școală dimineață în grădina Copoului, pe șesul Ciricului, ori, la vale, spre Cetățuia... Acum, avem după amiază cinematografele, unde se jucau num i filme cu tâlhari... Ne înfundam în galerie și ieșeam la 7 seara, în timp ce, la școală, treceau încet și cu sudori, orele de germană, matematică, fizică ori chimie organică... Când aveam parale mai multe, intram la stal, și, acolo, în fund, începeam diverse idile, cu ofta'uri și pupături la întuneric, în combinație cu vr'o ucenică de modistă, ori cu vr'o elevă de la școala de moașe...

...Școa'a, totuși, avea cursuri după amiază. Noi făceam ce făceam, motivam absențele, ne apucam, oleacă numai, de învățat, în trimestrul III, și scăpam...

...Totuși, nimeni dintre noi n'a ieșit ucigaș, ca Dinescu, cel ce lua, în fiecare an, premiu, la Liceul Lazăr din București...

...Cine vrea să învețe carte, învață, indiferent de orar. Ba încă, orarul de toată ziua, îl stingherește, că n'are când să-și prepare în tihnă lecțiile... Cine nu, poți să-l ții și noaptea la școală, tot găsește el chip s'o șteargă, și să se apuce de găinării...

Generația de azi, nu-i bolnavă de boli pe care să le poată îndrepta pedagogia d-lui ministru, cu ordine și măsuri... Are ea alte socoteli, mai subțiri, poate, decât crede d. ministru... Copiii de azi, știu mult mai multe, asupra vieții și necazurilor (ca și bucuriilor) ei, decât știau, cei de pe vremea când d. minis'ru purta camașa scoasă prin fundul pantalonilor.

...Orarul de după amiază, înseamnă surmenarea și idiotizarea elevului bun, fiind în același timp, măsură absolut inutilă pentru elevul rău..

Lăsați copiii în pace, dom nule ministru-doctor... Ocupați-vă mai bine de lefurile în restanță... E mai util...

Alexandru Pogonat

TRIBUNAL pentru copii

Cazul interesant de la un liceu din Anglia

Liceul „Cromwell" din Glasgow (Anglia) a înființat un tribunal pentru elevi. Tribunalul se compune din câțiva profesori, subt președinția directorului. In fața acestei instanțe de judecată, școlarii aduc toate conflictele part culare dintre ei.

Reclamantul și acuzatul își aleg avocați dintre profesorii clasei respective. Tribunalul școlar ține ședințe săptămânale și rezolvă toate neînțelegerile dintre elevi. Se aplică pedepse ca: mustrarea, b'amul colegilor, reținerea la liceu, etc.

Profesorii de la acea școală cred că acest tribunal este foarte nimerit, întrucât imprimă în mintea copiilor spiritul de justiție și de echitate.

DIN TOATA LUMEA

5000 moștenitori. Acum doi ani a încetat din viață la Los-Angeles un anume Sam Kasse, care a lăsat o avere de peste 100.000 dolari (zece milioane lei). Autoritățile au întreprins cercetări, spre a stabili persoanele ce ar avea dreptul să participe la succesiune. Și rezultatul a fost neașteptat.

Până în prezent s'a adunat o listă cu aproape 5000 persoane, ce pretind părți de moștenire. Unele sânt din Europa, altele din Asia. Dar peste 3000 pretendenți sânt numai din Statele-Unite.

Cum va fi împărțită moștenirea ?

•

Asigurări pentru liniște.—La unele hoteluri din Anglia (mai ales la Londra) s'a introdus o inovație : așa numitul „serviciu al liniștei".

Pasagerii care doresc să nu fie tulburați și să nu aibă zgomot, fac „asigurări pentru liniște". Ei plătesc o taxă suplimentară și beneficiază de serviciul special de paznici.

Aceștia supraveghează cu atenție camerele... asigurate, observând ca persoanele să nu fie deranjate și să nu se producă zgomot pe culoare. Interesant este că aproape toți vizitatorii marilor hoteluri engleze fac asemenea asigurări pentru liniște!

•

Leul pe străzi. — Orașul Richmond din Statele-Unite a trecut printr'o panică puternică. Dela un circ evadase un leu voinic, care pornise pe străzile târgului.

Lumea s'a baricadat în case ; magazinele au tras obloanele. Timp de câteva ceasuri străzile orașului au fost complect pustii. Toate telefoanele sunau poliția, cerând măsuri pentru prinderea fiarei.

In cele din urmă, leul a fost prins de dresori și de polițiști înarmați. Iar circul a fost dat în judecată, pentrucă a provocat în oraș pagube și spaimă.

•

Femei cu monoclu. Pentru sezonul de iarnă, Parisul lansează o nouă modă excentrică. Femeile vor purta monoclu la reuniunile de seară (serate, baluri, nunți, etc).

Monoclul va avea o ramă subțire de cauciuc asortată la culoarea rochiei. Bine înțeles șnurul sau lănțișorul monoclului va fi de aceiaș culoare.

Monoclul se va purta în special pe ochiul stâng. Moda aceasta tinde să dea femeii o alură masculină. Probabil însă că prea puține femei vor putea adopta moda monoclului.

Din nevoile periferiilor Iașului

Cartierul Nicolina

O însemnată arteră de comunicație cufundată în noroi.—Fără școală ; fără biserică.—Doleanțe cetățenești.

Cel mai urgisit cartier al Iașului nostru este, desigur, cartierul Nicolina, mai ales partea impropriu numită „Tg. Nicolina".

De și locuit de oameni pașnici, buni gospodari și buni cetățeni, acest cartier nu are încă parte de nici una din binefacerile civilizației orășenești : n'are nici lumină electrică, nici tramvaiuri, nici trotuar, nici stradă, nici pază, nici local propiu de școală, nici biserică, nici serviciu de curățire a drumurilor, nimic, nimic.

Cetățenii din acest colț uitat al Iașului se duc, când pot, la închinare la biserica închisorii Galata ; în școala lor cursurite se țin la lumina lămpilor cu petrol ; copiii acestor cetățeni—elevi la diferte școli secundare,—înoată (toamna și primăvara) în noroi până la genunchi ; iar pe timpul iernii rup nămeții cu pieptul, spre a-și face drum până la centru, la școli. Abia după ce au parcurs, cu mari sforțări și cu multă cheltuială de energie, cei aproape 3 klm. de drum prin noroi, scapă peste bariera veche și pot să-și mai scuture din noroiul de pe îmbrăcăminte și încălțăminte. Ori cum ar face acești elevi, la școli ajung tot ca urșii de murdari, obiecte de compătimire și de curiozitate pentru colegi și profesori.

•

Nefiind lumină în cartier, se mai umblă și în patru labe, prin noroi, deoarece, pe astfel de drumuri, singure picioarele nu sunt suficiente pentru menținerea echilibru'ui.

In bezna nopților fără lună, derbedeii ies în depl nă liniște la drumul mare, sau cotrobăiesc nestingheriți pe locatari. Lumina nu-i supără, că nu-i ; paza nu le încurcă socotelile căci iarăși nu există.

Un singur sergent de stradă cu un secior de pază—pierdut în întuneric—lung de cel puțin 3 km., plus străzile laterale, este imposibil să mai poată face ceva, oricâtă bunăvoință și curaj ar avea. De multeori paznicul public nu se vede cu lunile prin cartier, nici ziua, nu numai noaptea, iar atacurile nocturne, furturile de păsări și încăerările țin recordul.

In cartierul Nicolina se poate aplica perfect zicala :

„Dacă te păzește Dumnezeu și tu singur, ești păzit ; altfel, te-ai pârlit".

•

In întreg cartierul se află doar doua cișmele publice, care deservesc maximum un sfert de cartier. Restul locuitorilor se folosesc de fântâni rudimentare, ca strămunii noștri

Un început de aducere a luminii în cartier s'a făcut acum trei ani. Cetățenii văd că ar fi tare bine dacă ar fi luminat întreg cartierul. Păcat că lucrurile au stagnat.

Aceasta este, în rezumat sumar, situația cartierului Tg. Nicolina, cartier care măcar pe timpul propagandelor electorale contează ca făcând parte integrantă din Iași.

Cetățenii au dorit însă totdeauna să fie considerați și altfel, nu numai ca turmă de votanți. Cum ei astăzi știu că au în fruntea comunei un gospodar de talia d-lui O. Racoviță, cetățenii „Nicolineni" —prin scrisul meu—cer respectuos părintelui Urbei noastre să curme tradiția privitoare la acest cartier—și să scoată din întuneric și noroi o populație care face cinste Iașului. Să se facă măcar ceeace se poate face fără prea mari sacrificii materiale, căci, recu noaștem, vremurile sunt dureros de grele.

•

Dorințe'e legitime ale cetățenilor Nicolieni s'ar rezuma, deocamdată la acestea :

1). Să li se dea locaș de închinare creștinească.

2). Să se aducă lumină electrică în școală, spre a nu li se orbi și oftigi copii copiii, la lumina obscură și fumegândă a lămpilor cu petrol.

3). Să se intervie la Uzina Electrică, acum cât mai e vreme până la sezonul ploilor de toamnă, spre a se pune în circulație—pe distanța Palat-Tg. Nicolina—un autobus, pentru transportul elevilor de școli primare și secundare, muncitorilor și funcționarilor din cartier, precum și a lumii din satele înconjurătoare care face zilnic aprovizionarea orașului pe această foarte frequentată arteră de comunicație.

4). Să se intervie către autoritatea în drept, spre a se pietrui temeinic măcar șoseaua propriu zisă, spre a se face posibilă circulația veh culelor și pietonilor, fără prea mari riscuri.

5) Să se intervină la Uzină, spre a se prelungi până la capătul de sud al cartierului, firul de lumină electrică, ineput acum trei ani.

Suntem convinși că nici celelalte nevoi ale cartierului nostru nu vor fi în ochii d-lui Primar lucruri de neglijat și că ele vor fi trecute în planul edilitar al vrednicului nostru conducător.

Insă pentru realizarea celor arătate în cele cinci puncte de mai sus, autoritatea comunală este respectuos rugată ă caute toate posibilitățile de satisfacere și să pună toată râvna, pentru cât mai grabnică înfăptuire.

M. Hulubei

DISCUȚII

Incă o lămurire

In chestia pompelor funebre

de PR. I. ȚINCOCA

Datoram un răspuns d-lui Toma și dându-l azi, pretinsa întârziere nu schimbă cu nimic adevărurile ce se comunică ; iar în plus s'a prezentat ocazia ca d-sa să confirme de două ori, că eu fiind consilier comunal sub primariatul d-lui Bogdan n'am agitat chestiunea pompelor funebre și am făcut ca să nu mi se tulbure digestia (academice cuvinte de aspirant la minister).

De-acumdată mă bucur că a recunoscut dl. Toma ilegalitatea prelungirei contractului acordată de d nii Vasiliu-Voina și Dobrovici, ajutorii d lui Toma în 1926 Mart. Spunând, că n'a știut de această ilegală prelungire, nu se absolvă de răspunderea ilegalității și cred, că nici nu era în drept să mă batjocurească pe mine, coleg cu d-sa în acel consiliu comunal și în adunarea epar-hială.

Sunt însă sigur că opinia publică înregistrează și marchiază această nedreptate ce'mi face d. Toma.

In privința însă a afirmațiilor din capul acestui art col d. P. Bogdan, poate mărturisi de câte ori am ridicat chestiunea în ședințele consiliului, cum cu adrese semnate de d sa am adunat material informativ dela multe primării și municipii din țară, cum am lucrat caetul de sarcini, revizuit apoi de răposatul Stoica, șeful contenciosului primăriei, cum am stăruit și a pus chestia în studiul delegației permanente, și aceasta prin decizia No. 405 din 22 Aug. 1933 spune precis : „in urma discuțiilor avute în această chestiune la care a luat parte și S. Sa Păr.

Continuare în pagina II-a

Actualități politice

Germenul intern

al neînțelegerii liberale

Circulă des zvonurile de criză politică ; se dau tot soiul de explicații (în limita îngăduită de cenzură), și se aruncă multe în sarcina unor politicieni care... ar fierbe „cazanul satanei".

Or fi, netăgăduit, intrigi nesfârșite în bâlciul nostru politic. Insă trebue să recunoaștem că o bună parte — cea mai bună parte — din agitația de astăzi pornește din situația lăuntrică a partidului dela putere.

Dacă e vorba de criză, — realitatea crizei e în partid ; și însăși zvonurile de criză pornesc dela fruntași și fracțiuni ale partidului.

Numeroasele grupări guvernamentale au anumite planuri și veleități, în virtutea cărora tatonează terenul, lansând versiuni. S'a creiat astfel o atmosferă de intrigă emanată chiar din sînul partidului.

Se anunță că, deocamdată, situația s'a liniștit. Se adaogă însă că rămânerea s'a amânat din nou. Dar tocmai în această amânare vedem motive de continuare a agitațiilor. Și prin urmare zvonurile vor continua să circule.

Când zvonurile vor amuți, vom avea dovada că s'a obținut echilibrul între grupările liberale. Și abea atunci s'ar putea vorbi realmente de liniștirea situației.

X.

Cetiți

în pag. 4-a

Ultima oră

Detronarea politică și culturală a orașului Iași

Un efect al stărilor de după război

Locuitorii Iașului, — ca orice oameni cu spiritualitate normală — își iubesc târgul de obârșie. Insă iubirea aceasta a ajuns astăzi cu desăvârșire pasivă, în mare constrast cu activismul moldovenesc de odinioară.

„Ieșenismul" vechi conținea atâta avânt și bărbăție încât a izbutit să înscrie în istoria noastră contimporană acea pagină uluitoare, denumită „revoluția dela 1866".

Vijelia separatistă

Cu prilejul Unirii dela 1859, fruntașii moldoveni au cerut (și li s'a făgăduit) respectarea dreptului la dezvoltare a provinciei lor și a orașului care a renunțat la situația de capitală.

De aceia s'a născut la Iași un curent anti-cuzist, paralel cu o tendință separatistă. Iar separatismul s'a manifestat sângeros în faimoasa zi de 3 April 1866.

Câteva mii de oameni s'au îngrămădit în jurul Mitropoliei și au pornit spre Palatul Administrativ, având în frunte pe Mitropolitul Calinic Miclescu, în odăjdii și cu crucea în mână. S'a iscat o aprigă luptă cu armata, însuși Mitropolitul fiind rănit de baionetă.

Răsculații au susținut câteva ceasuri lupta pe străzi îmbărbătați de Th. Boldur-Lățescu, Rosnovanu, C. Moruzi, N. Aslan și alții.

In plină învălmășeală, poporul era fanatizat de frumoasa moldovancă Eugenia Aslan, care dădea comenzi și îndemna la rezistență, cu pletele fluturându-i în vânt și cu un trandafir roșu înfipt în bucle.

Tot un moldovan, Lascar Catargiu, din Locotenența Domnească, a pus capăt acestei primejdioase aventuri, scoțând tunurile.

Și astfel Unirea a fost pentru a doua oară pecetluită, cu multe lacrimi și sânge mult vărsat pe străzile Iașului!

Cărbuni sub cenușă

Trecând anii, jarul s'a potolit ; însă rămâseseră cărbuni sub cenușă. Și de aceia conducătorii din București priveau cu o prudentă condescendență dincolo de Milcov.

Inteleptul rege Carol a avut grijă de Iași, hărăzindu-l ca „oraș cultural" al țării și conferindu-i titlul de „a doua capitală".

Totuși bătrânul monarh a trebuit să suporte destule neplăceri dela acest târg în permanentă efervescență.

Regionalismul Moldovenesc

Dacă aventura separatistă a capitulat, a rămas în schimb un puternic regionalism moldovenesc care s'a impus cu succes Centrului. Au fost satisfăcute în oarecare măsură cererile Moldovei, iar Iașul a devenit într'adevăr primul oraș cultural al țării ; fruntașii moldoveni au jucat rol însemnat în guvernarea centrală și au căpătat cale deschisă de manifestare pe toate tărâmurile.

Insă paralel s'a favorizat mișcarea centripetă, care a sustras Moldovei energiile și valorile, mutându-le peste Milcov. Aceasta a fost tactica îndelungă și dibace, care a dus la răpunerea — pe cale pașnică dar sigură — a cerbiciei moldovenești. Iar procesul de supunere s'a desăvârșit prin efectele războiului de întregire națională.

Unirea cea mare

Prin întregirea națională, centrul de greutate al regionalismului s'a mutat de la Iași la Cluj.

Agitația moldovenească de odinioară a fost înlocuită prin mișcarea ardelenească, însă în intensitate mai mică, din pricină că ardelenii n'au avut educația de guvernare independentă ; iar pe dealtă parte, orce demonstrațiune regionalistă ardelenească era și este stingherită de tendința particulară a minorităților etnice allătoare în Transilvania.

La tragedia ieșană din 1866, a corespuns „marșul dela Alba-Iulia" din 1928, cu multe accente de operetă...

Totuși, regionalismul ardelean este o realitate netăgăduită.

Continuare în pagina II-a

CHINOPLASMIN
vindecă și cele mai grele forme ale paludismului, chiar cele cronice.

CHINOPLASMIN

NOUTĂȚI pentru sezon în Tricotaje mănuși etc. au început să sosească la **„Favorit“**

TESTA
VINDECĂ:
DURERI DE CAP-MIGRENE
NEVRALGII-DURERI DE DINȚI
RĂCELI-GRIPĂ-JUNGHIURI
ÎN FARMACII ȘI DROGUERII

DOCTOR
Corneliu Stoian
Genito-urinare, sifilis, venerice
Consultații 4—7
strada I. C. Brătianu 58

DOCTORUL
OVIDIU CORDESCU
consultă zilnic pentru boli de
Nas, gât și urechi
de la 4—7 p. m.
în str. Gh. Mârzescu 16

Lucian Gavrilescu
avocat
Birou de notar și executări
Cons: 8—9 dim. 5—7 seara
Iași, str. Palat 16

Rechizite
școlare
Cărți
pentru elevii școalelor pr mare, cu
50% RABAT
vinde Librăria
S. PERITZ
Str. Lăpușneanu
vis-a-vis de Credit Urban

x Imprimatele cele mai îngrijite, efectuate rapid și cu preț convenabil—la „Opinia“ Lăpușneanu 37.

Călătorii spre insulele Atlantice

Voiajați în toamna anului 1934, spre insulele: Baleare, Madeire, Azore, Canare, Wight etc. cu admirabilele vapoare ale Societății

Hamburg-Amerika Linie

6—21 Octombrie cu admirabila Milwaukee
Prețuri dela 12.000 lei în sus.
3—18 Noembrie cu minunatul vapor „Milwaukee“
Prețuri dela 12.000 lei în sus.
Prospecte detailate și înscriereri la
HAMBURG-AMERIKA LINIE IAȘI Str. Lăpușneanu 20
Telefon 134

Inserție*

Primim următoarele:

Domnule Director,

Subsemnatul Bercu Wexler funcționar, domiciliat în Iași Șos. Socola No. 40, cu onoare vă rog să bine voiți a insera următoarele:

In ziua de Luni 17 Sept. a. c. ora 1 (13) prezentându-mă la Soc. „Colly-Rapid“ din str. Strâmbă spre a depune o sumă de bani în contul unui transport și cerând confirmare pentru suma depusă, am fost insultat și maltratat de Isak Caufman directorul sus zisei societăți.

Cazul de mai sus l'am făcut cunoscut și Parchetului Trib. Iași cerând pedepsirea bătăușului.

Primiți stima mea
BERCU WEXLER

*) Redacția nu răspunde de cele publicate în această rubrică.

Doamnelor și Domnilor
Aveți prilejul de a consulta pe unicul chiroman

GANDHI

incomparabil în știința acestei arte. Este singurul care a făcut dovadă în fața celor mai de seamă persoane din țară și străinătate.
GANDHI analizează și se pronunță
GANDHI studiază bine persoanele și le citește gândul.
GANDHI prezice prin mediu
GANDHI face ședință de spiritism.
GANDHI dă sfaturi sigure după clair-visiune.
GANDHI aduce fiecăruia liniștea sufletească.
GANDHI analizează cu precizie trecutul, prezentul și viitorul.
Scurt timp str. I. C. Brătianu 61 Iași.

DOCTOR
D. Brănișteanu
Asistent Universitar
— Medic de Spital —
Boli interne
(Roentgen-Diagnostic)
Consult: 2-5 și după rendez-vous. Str. V. Conta 18

DOCTORUL
R. DAMSKER
Str. Ghica Vodă No. 44—46
MEDICINĂ INTERNĂ,
SIFILIS ȘI GENITO-URINARE
Diatermie și băi de lumină
între 8—1 a. m. și 3—7 p.m.

Dr. GANCEVICI
consultă
BOLI DE PIEPT
str. Lăpușneanu No. 19
între orele 1—4 p. m.

Incă o lămurire

(Continuare din pag. I-a)

I. Țincoca, consilier comunal hotărăște: serviciul administrativ să facă formele pentru licitație“.

Pot mărturisi d-na Elena C Ghiulea, d-nii I. Prassa, Gh. Colcea și toți colegii evrei, care au fost alături de dreptatea cauzei ce susțineam. Poate mărturisi d. Vasiliu-Voina, care sta necontenit împotriva atot ce lucram în această chestiune; pot mărturisi d-nii consilieri prieteni politici ai d-lui Toma. Dar mărturisește procesul verbal al consiliului comunal al ședinței din 4 Octombrie 1933, care regret că nu dă decât în extras cele discutate. Poate mărturisi întregul personal al contenciosului primăriei de câte ori am studiat, am dus dosarele la d. Primar, am insistat pentru punerea chestiunei în discuția delegației permanente, etc.

Dar despre tot ce am lucrat la primărie am pus la curent pe I. P. S. Mitropolit, Consiliul eparhial și Asociația Clerului din Iași. Despre aceasta pot mărturisi Părinții Cicerone Iordăchescu, profesor universitar, Păr. V. Mihailescu, referent al Sf. Mitropolii, Păr. Protoiereu V. Chirica, Păr. Gh. Niculea și alții.

Am agitat dar chestiunea, d-le Toma, am lucrat și în primărie și afară, alături de cei ce au silit pe conducători să publice licitație prin cele două procese judecate de comitetele de revizuire local și central. Opinia publică constate cât de obiectiv a fost d-l Toma în cele două afirmații ale sale.

Econ. Ioan P. Țincoca

Un șoarece a provocat

catastrofa vaporului „Morrocastle“

Ancheta asupra catastrofei vaporului american „Morrocastle“ n'a putut încă stabili în mod precis cauzele tragediei. Părerea cea mai acreditată este că ar fi vorba de o mână criminală. Dar a intervenit și o nouă versiune interesantă.

Astfel, în cabina vaporului unde se defectase instalația electrică și de unde pornise focul, s'a găsit cadavrul unui șobolan. S'a emis atunci ipoteza că șoarecele ar fi putut provoca nenorocirea, în sensul că s'a încurcat între sârme și a produs un scurt circuit electric. Șobolanul va fi examinat, spre a se stabili dacă a murit curentat sau pârjolit de flăcări.

In orice caz șoarecele de pe vaporul „Morrocastle“ a dat de lucru anchetatorilor americani.

Văduvele, invalizii și veteranii din Iași,

adunați ieri în congres, au evocat suferințele din timpul războiului și cele de acum

Ce au discutat și ce au cerut congresiștii

Congresul de eri dimineață din sala „Sport și muzică“, al veteranilor, invalizilor și văduvelor din război, din orașul și jud. Iași, a fost o manifestație impresionantă, la care s'au exprimat păsurile și necazurile acestor categorii de oameni, care-și merită desigur altă soartă.

Ședința a fost prezidată de d. ing. *Titus Ioanid*, președintele societății. Au luat parte câteva sute de văduve năpăstuite, invalizi de grade inferioare și 3—4 veterani din 1877, din puținii câți au mai rămas.

D. *Gh. Luchian* a făcut o dare de seamă asupra bilanțului, din care rezultă un spor budgetar de circa 10.000 lei.

Nedreptățirea văduvelor din război

D. *Neculai Bonceseu* în numele veteranilor războiului pentru independență, s'a asociat la acțiunea societății, cerând ca statul să le acorde mai multă atenție.

In altă ordine de idei d sa a enumerat plângerile ce i s'au făcut din partea unor văduve, care au relatat că perceptorii rurali le au trimis pe ele să-și încaseze cu darabana dela contribuabili, bruma lor de pensie trimestrială. Deasemeaea unele din ele sunt deposedate de pământuri. Se impune strângerea rândurilor, a încheiat vorbitorul, spre a realiza un front de apărare a intereselor comune.

D-na *Elena Moldovanu*, din partea văduvelor, a zugrăvit sărăcia ce domnește în căminurile acestor femei, care sunt nevoite să facă coadă la primărie, pentru a li se da câte o pâine. Cu ce dragoste, se întreabă d-na Moldovanu, copiii și nepoții noștri vor porni într'un eventual război, dacă văd rezultatele la care am ajuns noi?

Evocarea războiului

D. *C. Foișor* a arătat rostul congresului, care are un caracter pur profesional și a remarcat luptele din războiul mondial și viața din tranșeie. Regele Ferdinand I însoțit de miniștri a venit în mijlocul soldaților, îndemnându-i să-și îndeplinească datoria până la capăt, iar dacă vor supraviețui, li se vor recunoaște toate drepturile. Deaceia guvernanții trebuie să dea acestor oameni și familiilor lor, altă considerație. D-sa a propus ca o delegație de luptători din marele război distinși cu „Crucea de război“ să solicite audiență la Suveran, pentru a cere recunoașterea drepturilor.

O altă evocare înduioșătoare a scenelor din război care a stors lacrimi tuturor, a fost acea a d lui *Dumitru Anton*, care a expus felul cum vitejii români au pierit pe câmpul de onoare.

Ce s'a obținut pentru văduve și invalizi

D. *Gh. Andriescu* arată intervențiunile făcute la București pentru apărarea cauzei văduvelor și invalizilor și a adus mulțumiri d-lui senator Mircea Bădăreu, pentru concursul dat, la Casa generală de pensiuni și la celelalte autorități superioare.

D-sa a comunicat congresiștilor că în urma demersurilor făcute, ministerul de interne a dispus tuturor prefecturilor de județ și primăriilor din țară, ca invalizii și văduvele să nu mai fie obligați să facă straje, căci conform legii se bucură de scutirea străjii și a cotelor adiționale la drumuri.

Deasemenea s'au obținut scutiri de taxe în oboare și piețe publice. Dar mai sunt o seamă de deziderate: achitarea cu precădere a pensiilor, după cum anunță și legea, regularea restanțelor, chestiunea împroprietăririi și aprovizionarea cu lemne pe timpul iernii.

Chestiuni de organizare

Au urmat apoi desbateri asupra organizării societății, hotărându-se ca membrii bolnavi să primească un ajutor săptămânal de 100 lei, iar în caz de deces să se dea familiilor câte 1.000 lei. S'a mai discutat despre federalizarea asociației la București, chestiunea modificării statutului și a construirei unui local.

Adunarea a hotărît editarea unui oficios bilunar, numind un comitet de redacție în frunte cu d. Gh. Luchian.

Au mai vorbit apoi d-nii Ion Pălăduță și ing. Titus Ioanid. Președintele societății a expus programul care prevede ca secțiunea Iași să devie o centrală regională pentru Moldova, Basarabia și Bucovina. In program se prevede ca invalizii și văduvele să nu fie licențiați din servicii, să se bucure de burse și gratuitate sau reduceri de taxe școlare, să li se dea pământ și lemne reducert pe C. F. R., etc.

De asemenea se cere numirea de reprezentanți ai I. O. V. în consiliile comunale și județene.

Adunarea a expediat o telegramă de omagiu M. S. Regelui Carol II, hotărând să-l înconjoare cu toată dragostea când va veni la Iași.

D-nii Gh. Luchian, Ioanid și alți vorbitori au arătat că invalizii și văduvele din război poartă deosebită recunoștiință ziarelor și au adus elogii ziarului „Opinia“, care a îmbrățișat totdeauna cauzele drepte ale mulțimei. Deasemenea s'au adus mulțumiri d-lor dr. Costinescu, ministrul sănătății și Pascal V. drașcu din București, care au dat sprijin acțiunei pentru reușita revendicărilor.

La urmă s'a votat o moțiune în senzul celor vorbite, hotărându-se înscrierea tuturor văduvelor și invalizilor în cadrele societății pentru a forma o forță puternică și omogenă.

Al. Nestor

Uniforme asemănătoare cu ale ofițerilor

Cazul gardienilor dela Galată

Comenduirea pieții a adus la cunoștința parchetului că unii gardieni dela închisoarea Galata și alți slujbași dela diferite instituții poartă uniforme similare cu cele ale ofițerilor și adesea sunt confundați cu aceștia.

Intrucât legea stării de asediu oprește portul de haine asemănătoare cu cele ale armatei, comandantul piețiii cere parchetului să dispuie gardienilor dela Galata a nu mai ieși în oraș cu astfel de uniforme.

In caz contrar vor fi acționați în judecată conform ordonanței stării de asediu.

Pentru biserica Galata

(Mulțumiri—continuare la lista din „Opinia“ No. 8204, 25 Aug. a. c)

Pentru reparațiile în curs de executare ale acestei biserici din străbuni, au mai binevoit a dona:

D. Prefect T. Zipa, ajutor dela Prefectură, 2000 lei, care sumă a asigurat d. Adm. F. Alexandru Manasterschi că se va putea încasa la 1 Octombrie.

Listele de subscripție No. 14 și 15, încredințate Manufacturii-Tutun Iași, s'au înapoiat prin bunăvoința d-lui inginer-șef Ștefan Mihalache, cu 1500 lei, subscriind bunii creștini funcționari și lucrători, cu sprijinul d-lui inginer șef Mihalache, a d-rei Lucreția Elciu, funcționară, și a d-lui Ioan Afrăsinei, om de serviciu R. M. S., membru al cosiliului parohiei Galata.

Inchisoarea Galata, prin stăruința d-lor director Șt. Ionescu și contabil Iordan Georgescu a înapoiat lista No. 3 cu 1063 lei, d-nii Mihai Brumă lista No. 9 cu 400 lei și Vasile Nichelciuc l. No. 11 cu 370 lei, Gh. Munteanu, sătean în Valea Lupului, l. No. 30 cu 500 lei, iar asupra listelor No. 5 dela d. D. Bărbieru, No. 6 dela d. l. Huțu și No. 7 de la d. V. Arvinte sau primit a 500 lei (listele mai rămânând la d-lor).

Au mai donat: d-nele Silvia Mironovici, Frumosul jud. Câmpulung 100 lei, Ruxanda Stamate 50 lei, d. Locot. I. Bratu, visitând biserica 50 lei.

Tuturor bunilor donatori și stăruitori, mulțumim cu profundă recunoștință.

Sperăm a putea acoperi turnul de la intrare (clopotnița) cu ce este și se va primi.

Paroh, Preot T. Bodnărescu

Detașați astăzi din pagina I-a
PRIMUL BON din noua serie de
MARI PREMII
GRATUITE

Detronarea politică și culturală

(Continuare din pagina I-a)

Greșeală de tactică

Când s'a deschis procesul iresc între București și Ardeal, fruntașii moldoveni au făcut o mare greșală de tactică.

Pentru mai mult prestigiu și putere, Centrul avea nevoe de solidarizarea Moldovei și a obținut o lesne prin influența de partid. Unitatea și disciplina puternică din partidul liberal (aflat la cârmă în anii de după război) au făcut ca politicianii moldoveni să accepte lesne formula *„vechiul regat“* în care s'au înecat toate veleitățile Moldovei. Acest „vechi regat“ nu înseamnă însă decât Bucureștiul care-și disputa dominațiunea în fața Ardealului, cu uitarea totală a Iașului și a Moldovei. Iar, ca adevărată ironie, disputa aceasta în numele Centrului a fost condusă în special de doi moldoveni: Georgel Mîrzescu și Al. Constantinescu.

Iașul detronat

Evoluția politică din ultimii 15 ani, a răsturnat Iașul de pe piedestal, aruncându-l pe planul al zecelea.

Chestiunea regionalistă există, însă transplantată pe linia București-Cluj. Interesul Centrului în jurul acestei chestiuni e treaz ca și după 1850; dar ochii privesc peste Carpați, spre albia Someșului; într'acolo se îndreaptă condescenența guvernanților.

Odinioară era pe toate buzele întrebarea: ce fac Kogălniceanu, Lascar Catargiu, Petre Carp?

Astăzi se ocupă toți numai de d-nii Maniu și Vaida.

De politicianii moldoveni nu se mai interesează nimeni, pentrucă ei ascultă cuminți de ordinele centrale ale partidelor care i-au înăbușit cu totul în „vechiul regat“. Nu mai interesează ce se scrie și ce vorbește la Iași, — cum nu interesează Vasluiul, Buzăul sau Craiova.

Și de aceia Iașul se îngroapă tot mai mult în pulberea vremii; nu capătă instituțiuni noi; a încetat să se mai distingă ca centru cultural; i se știrbesc vechile așezări de știință; se sufocă în sărăcie și capătă din an în an aspect tot mai rural.

La cest vârtej de distrugere, Iașul nu poate opune împotrivire, pentrucă valorile și energiile i-au fost sustrase de mult. E adevărat că mai are politicieni, chiar mărișori, însă îi lipsesc marii ieșeni...

Descentralizarea

Distrugerea Iașului, și în genere a centrelor provinciale, nu poate fi de folos țării.

Un organism cu cap enorm și membre atrofiate, va fi amenințat de lâncezeală și degenerare. Țara productivă și vie poate căpăta forță numai dela dezvoltarea armonică a tuturor regiunilor. Și ca valoare sulletească națională, e necesară cultivarea specificului etnic al provinciilor.

In acest scop, se impune reorganizarea administrativă pa temeiul unei descentralizări largi. Astfel provinciile vor ieși din amorțire, iar centrele provinciale vor căpăta viață, sprind expresiunea realizărilor românești.

Dacă guvernanții dela centru nu înțeleg și nu voesc să realizeze descentralizarea adevărată, se impune coalizarea provinciilor, pentru a o cuceri.

In vederea aceasta, Iașul ar trebui să repete greșala de tactică de după război: adică, să iasă de sub obrocul „vechiului regat“, pentru a se alătura provinciilor noi; și din linia acelui front al regiunilor să stea de vorbă cu Centrul, ca pe vremuri...

Numai așa Iașul ar mai putea nădăjdui să-și ocolească mormântul.

C. R. GHIULEA

Din „Adevărul“.

x **Dr. Brener** *specialist mamoș*, boli de femei. Cons —6 d. m. în str. Lăpușneanu.

x ***Bonurile de premii*** *se preschimbă zilnic, la administrația ziarului Opinia în orele de după masă (3—7).*

KAYSER

Cel mai fin şi rezistent ciorap de mătasă naturală.

Produs original american

Oferim exclusivitatea vânzării celor mai bune magazine din ţară.

Reprezentanţa p. România:

Pascu Goldstein

BUCUREŞTI IV

Strada Traian 25 B.

Constantin Faur

Un bun prieten, un adevărat prieten ne'a părăsit pentru totdeauna. Fost colaborator devotat al ziarului „Evenimentul", Costică Faur se bucura de prietenia lui Dimitrie Grecianu, căruia i'a fost mereu credincios.

Tatăl lui Constantin Faur, venit la Iaşi din Piatra Neamţ, a urmat Academia Mihaileană, fiind apoi timp de 15 ani profesor de Matematecă la Şcoala Normală „Vasile Lupu". Cum o viaţă întreagă Constantin Faur bătrânul, a fost devotat lui Gheorghe Panu, care făcea politică radicală, tot aşa şi fiul său a rămas consemnat, devotat lui Dimitrie Grecianu.

Şi, ca şi tatăl său, care a organizat la Iaşi clubul radical, plătind din banii lui propri scoaterea ziarului „Lupta", Constantin Faur fiul mergea cu devotamentul până acolo încât,—astăzi o pot spune — făcea sacrificii personale, plătind din sărăcia sa, de multe ori, personalul tipografiei ziarului „Evenimentul", unde dânsul colabora zilnic, aducând ultimele ştiri judiciare. Când au fost zile grele pentru partidul conservator şi ziarul său de la Iaşi şi când o mână de oameni ne îngrămădisem în două odăi din fostul hotel Trayan, de abea sufland, de azi pe mâni, Costică Faur când îl zărea pe Dimitrie Grecianu, urcând scările „Evenimentului", îl primea, voios, par'că încurajându-se singur, cu vorbele pe cari el le rostea, mişcat : —Coane Mitică, noi aici suntem.

Ca şi tatăl său, care a servit Casa de scont şi împrumut din Poarta Palatului, timp de 27 ani, tot aşa şi Costică Faur a rămas constant şi în politică şi în prietenia faţă de oameni şi în breasla lui, unde n'a făcut avere, dar cu felul de a fi, a fost un adevărat prieten şi la zile bune şi la cele rele.

Dacă după tatăl său, au rămas pentru Iaşul nostru amintiri frumoase pe cari ieşenii mai vechi le cunosc, sub bătrânul Faur când era în consiliul comunal clădindu-se Teatrul Naţional, şcoli primare, Abatorul, Baia comunală şi instalarea tramvaiului,—după Costică Faur, ne rămâne un exemplu de cinste, de bunătate şi de educaţie, cum rar mai întâlnim în drumul vieţii noastre.

Rudolf Suţu

GRUPUL Gheorghiadi

în vizită la Bălţi

Bălţi 24.—Ieri dimineaţa d. N. Gheorghiadi, senatorul Camerelor de Comerţ din circ. Iaşi, s'a deplasat la Bălţi însoţit fiind de d. Cristian şi un numeros grup de comercianţi.

In gara Bălţi d. N. Gh orghiadi şi delegaţia de comercianţi a fost primită de către fosta şi actuala conducere a Camerei de Comerţ de a colo în frunte cu d-nii Alexandru, fost senator şi Dimenberg, preşedintele comisiei interimare a Camerei de Comerţ şi prim ajutor de primar.

Delegaţia ieşană s'a dus la expoziţie, unde s'au vizitat toate standurile.

Apoi s'a ţinut în localul bursei o consfătuire negustorească.

D. Dimenberg a ţinut un cuvânt introductiv, după care d. senator Gheorghiadi a expus activitatea d-sale în parlament şi programul de luptă pentru viitor, în apărarea intereselor comercianţilor şi industriaşilor din circ. Iaşi.

A răspuns un delegat al negustorilor, iar la urmă a vorbit d. S. Cristian.

La ora 1 s'a oferit ieşenilor o masă, iar după prânz d. senator N. Gheorghiadi a primit delegaţii de negustori care au formulat o serie de deziderate rugând soluţionarea lor.

Cerealiştii au prezentat un memoriu prin care cer înlăturarea concurenţei neloiale ale federalelor în ce priveşte cumpărarea grâului de la producători.

Seara, delegaţia ieşană s'a reîntors în localitate.

CORESP.

VIZITAŢI

EXPOZIŢIA TARG a INDUSTRIEI ROMANEŞTI

E. T. I. R.

Veţi admira marile realizări ale industriei naţionale, în cadrul de artă modernă al Parcului Carol.

50% REDUCERE PE C.F.R.

PLANUL DE ORGANIZARE

a serviciului pompelor funebre

O lămurire a pr. Gh. Niculea

Chestiunea pompelor funebre tinde a se rezolvi în sensul vederilor pr. Gh. Niculea, care,—după cum se ştie—încă din timpul când era ajutor de primar a luat iniţiativa ce acum urmează a fi concretizată.

•

Am ţinut să stăm de vorbă cu păr. Niculea, asupra acestei chestiuni. Şi. Sa ne lămurească :

— In sfârşit, după atâta tergiversare, pot afirma că până la 1 Octombrie chestiunea pompelor funebre va fi pusă la punct. Aceasta, în urma bunei înţelegeri pe care o manifestă d. primar Osvald Racoviţă care ţine să ajute populaţia Iaşului din toate punctele de vedere.

In şedinţa care s'a ţinut săptămâna trecută, s'a hotărât în principiu ca pompele funebre să funcţioneze pe lângă municiu sub formă de regie. Deasemenea, într'o viitoare şedinţă a consiliului municipal se va întocmi şi proiectul de buget a acestui serviciu. Am ţinut foarte mult ca prin fiinţarea serviciului pompelor funebre să se facă mari înlesniri populaţiei creştine nevoiaşe a Iaşului".

In acest scop păr. Niculea a propus să se înfiinţeze o secţie aparte, care va fi exclusiv în folosinţa păturii nevoiaşe.

Totuşi pentru morţii din această categorie, serviciul funebru se va face cu aceiaşi solemnitate creştinească.

In continuare, păr. Niculea ne declară :

— „Pentru a nu se isca divergenţe şi discuţii nedemne în jurul administrării acestui serviciu creştinesc, s'a avut în vedere ca din comitetul de conducere să facă parte personalităţi din toate straturile sociale (N. R.— Aflăm că din comitet se vor numi reprezentanţi din toate organizaţiile politice).

Va fi exclus orice amestec politic; serviciul pempelor funebre fiind administrat după interesele creştineşti.

Din comitetul de conducere vor face parte : pe lângă reprezentanţi din toate straturile sociale şi doi reprezentanţi ai primăriei şi doi ai clerului, care vor lucra fără remuneraţie.

•

Aflăm că păr. Niculea va avea un rol important în administrarea pompelor funebre.

In cursul săptămânii aceteia se va constitui definitiv corpul de conducere, numit de municipiu. Va fi un director şi personal ajutător.

GR. SPIRU

Alt accident al acceleratului

Cernăuţi-Bucureşti

Două vagoane s'au desprins în drum

Un accident de tren s'a petrecut astă noapte în apropiere de gara Bacău.

Iată cum s'a întâmplat faptele :

Astă noapte trenul accelerat 52 Cernăuţi-Bucureşti înaintea spre staţia Negri, când la un moment dat două vagoane de clasă dela urma trenului au rămas în urmă, deoarece se rupsese cârligul de legătură.

Câţiva călători au observat faptul şi au dat alarma.

S'a produs panică printre pasagerii celor două vagoane.

Ţipetele călătorilor au fost auzite de mecanic, care a oprit imediat trenul.

După o staţionare de o jumătate ceas, în care timp s'au legat din nou cele două vagoane, trenul şi-a continuat drumul.

Autor tăţile ceferiste au deschis o anchetă.

Activitatea casei culturale

C. F. R. „A. D. XENOPOL"

La Iaşi există o utilă asociaţie ceferistă : Casa culturală şi sportivă „A. D. Xenopol", —înfiinţată la 1923.

In fiecare an, la Crăciun, se acordă ajutoare de haine şi încălţăminte.

Astfel în 8 ani s'au distribuit ajutoare la 504 copii, în valoare de 282.635 lei.

La 1925 s'a creiat o şcoală de adulţi pentru fiii de ceferişti. Tot în 1925 s'a inaugurat seria excursiilor. Au fost vizitate câte-va ţări din Europa. In 1931 se construeşte o sală de sport pentru popici şi tir.

Apoi ia fiinţă secţia feminină, secţia de şah, secţia de foot-ball prin fuzionarea cu echipa „Victoria". După aceasta se amenajează un teren de tenis.

Activitatea Casei culturale şi sportive „A. D. Xenopol" merită atenţie şi încurajare.

Accidentul unei fetiţe

în localitate

La spitalul Israelit din localitate a fost internată fetiţa Elena Acongu, în etate de 5 ani, domiciliată în str. Ţutora 25, care prezinta o gravă rană în regiunea capului.

Părinţii ei au relatat că fetiţa a fost victima unui accident. Trecând prin apropierea unui cal care l'a adăpat la o fântână din şosea, a fost lovită de animal cu copita.

Calul nărăvaş e al locuitorului N. Buznea din acelaş cartier.

Cazul fiind reclamat poliţiei, s'a deschis o anchetă.

Cu cea mai desăvârşită eleganţă vă îmbracă magazinul şi atelierul

„TRIUMF"

Str. Lăpuşneanu 44. *Preţuri foarte convenabile*

AZI la ROXY Două filme şlagăre cu 12 şi 8 lei

Gustav Frolich şi Jarmila Novotna apar în

Cântecul Bosforului

Al doilea film **FLOAREA din LUGANO**

Silly Simfonie şi Jurnal Pathe complectează programul. Acelaş program dimineţile de Sâmb şi Duminică cu 8 şi 6 lei int.

Informaţii

D. *Em. Socor*, directorul ziarului „A. B. C.", care va apare la începutul lunei Octombrie, a trecut aseară prin gara Iaşi în drum spre Bucureşti.

Cunoscutul ziarist venea de la Chişinău, unde a avut diverse consfătuiri în cursul zilei de Duminică, în legătură cu apariţia marelui cotidian ce-l va dirija.

In gara Iaşi, d. Em. Socor a fost salutat de numeroşi prieteni ieşeni.

x SINUCIDERE.— Sâmbătă seara tânărul Vasile Neagu din str. Rojniţă 7, elev în clasa 4-a la şcoala comercială „M. Kogălniceanu", a încercat să se sinucidă, înghiţind o cantitate de chinină sulfurică. Gestul disperat se datoreşte faptului că elevul a rămas repetent.

Sinucigaşul a fost internat la spitalul Sf. Spiridon, unde se află în stare destul de gravă. Nefericitul elev şi-a pierdut vederea.

x *Averescanii ieşeni* s'au întrunit Sâmbătă seara la clubul central pentru a alege delegaţii cari vor reprezenta Iaşul la congresul partidului poporului, ce va ţine Duminica viitoare la Galaţi.

Dintre fruntaşii ieşeni, vor pleca la congres d-nii P. Pogonat, N. Petrea, C. Căpriţă, Adolf Leibovici, maior Tironovici şi alţii.

x Nu confundaţi mantilele reputate ***„Fulgarine"*** cu alte mărci. Singurul depozitar pentru Iaşi magazinul TRIUMF str. Lăpuşneanu 44.

x *Blocul pensionarilor.*— Comisiunele însărcinate cu stabilirea modalităţii contopirii, printr'un singur statut al Blocului pensionarilor şi soc. pensionarilor civili, încheind lucrările, comitetul de conducere al Blocului pensionarilor se va întruni în şedinţă plenară mâine, Marţi ora 5 p. m. pentru a ratifica statutul.

Toţi membrii comitetului sunt rugaţi a lua parte la această importantă şedinţă.

Pregătirea congresului alimentar la Iaşi

Doleanţele acestei categorii de comercianţi

Eri s'a ţinut la sediul Sindicatului alimentar din str. Mârzescu, o şedinţă extraordinară în vederea congresului regional, care se va ţine Mercuri în sala „Phönix".

S'au luat în discuţie memoriile diferitelor categorii de comercianţi alimentari, care urmează a fi dezbătute la congres.

S'au fixat unele măsuri de propagandă pentru buna reuşită a congresului.

D. Spiru Critico a anunţat comitetului că a hotărât ca Mercuri după amează lucrările congresului să aibă loc la Camera de Comerţ.

In afară de oraşele cari şi-au comunicat până în prezent delegaţii, şi-au mai anunţat participarea la congres din partea Sindicatului alimentar din Brăila, d. Gh. Mailescu, în fruntea unei mari delegaţii : din Galaţi d. M. Schvartz; Dorohoi d. Moreschi, iar din Chişinău d. Orester.

Centrul va fi reprezentat prin d-nii Jean Niculescu, Nae Butnaru şi Cică Ciculescu.

•

La congres comercianţii vor exprima următoarele dezideRate :

Amnestierea datoriilor fiscale şi amenzilor din trecut ; scutirea pe un an de impozite şi taxe a firmelor noui, reducerea taxelor de apă şi lumină, a taxelor de autorizaţii sanitare, modificarea legii repauzului duminical, înfiinţarea unei case de pensiuni şi ajutor pentru comercianţii bătrâni, bolnavi şi infirmi, modificarea legii Camerii de comerţ prin reprezentarea proporţională ; înfiinţarea unui institut de credit comercial, etc.

Toate aceste deziderate vor fi desbătute în congres şi trimise spre soluţionare forurilor competente.

z. dessm.

Informaţii

x *In cazul când avizul contenciosului ministerului instrucţiunii cu privire la concentrarea învăţământului farmaceutic, va fi defavorabil Iaşului, studenţimea dela secţiunea farmaceutică va convoca o mare întrunire de protest la Universitate, la care se va alătura întregul corp profesoral al facultăţii de medicină.*

x O telegramă anunţă că d. Alfons Herovanu, care face parte din delegaţia română la reuniunea pan-balcanică, a sosit ieri la Istanbul. Delegaţia a fost primită cu multă dragoste.

x *Academia de Arte Frumoase.* — Dl. A. D. Atanasiu, rectorul Academiei de Bele-arte, înapoindu-se din străinătate, a reluat conducerea Academiei.

Rectorul a lansat un apel inimos către tineret, îndemnându-l de a se înscrie la Academie, relevând importanţa artelor şi a artelor aplicate.

La Academia de Bele-Arte, a început o activitate animată, în vederea deschiderii anului şcolar.

GĂSIŢI locuinţă după plac, anunţând prin mica publicitate al ziarului „Opinia".

Consiliul de Administraţie şi funcţionarii *Băncii Judeţului Iaşi S. A. R.* anunţă cu durere încetarea din viaţă a iubitului lor administrator delegat

Constantin Faur

avocat, fost Şef al Contenciosului Primăriei Iaşi etc.

O frumoasă serbare

la Goruni-Tomeşti

pentru construcţia bisericei

In satul Goruni, com. Tomeşti, a avut loc Sâmbătă noaptea o serată dată cu scopul de a se strânge un fond pentru terminarea bisericii şi a lucrărilor publice din sat.

Patronajul festivităţii l'au avut d-na şi dl. I. Zipa, d-na şi dl. prefect Tirel Zipa. Comitetul de patronaj, d nii : C. Drăghici, Tr. Popescu, C. Dragan, D. Baran, Nat. Baran, d-na şi d. pr. Ştefănescu, d-na şi dl. inv. Trofin.

S'a petrecut minunat, deşi ploua, până a doua zi, târziu, Ghiţă Bălănescu şi jazzul delectând numeroasa asistenţă.

Din Iaşi au participat : D-na şi dl. O. Racoviţă, d-na şi dl. Zipa, d-na şi d. Th. Zipa, d-na şi dl. col. Ioanovici, d-na şi d. V. Bogdan, d-na şi dl. N. Mărgărint, d-na şi dl. Ieremia, d-na Mariete Cerchez, d-na, d. şi d-ra Chiuca, d. prim-procuror Misihănescu, d. Bobiţă Velciu, d. dr. Stocker, Ruginâ, Gr. Iamandi, d-na şi d. Fotea, d-na şi dl. Pascu Stanciu, d. Fred Şaraga, d. G. Stancov, d. Păun, Bastachi, d-na şi d. M. Brül, d-na şi d. Iora, d-nii A. M. Frimu, O. Fundoianu, H. Burileanu, etc.

Distracţii au fost multe. D-na Dimitriu-Bacău, frumoasă, a fost aleasă regină serii.

S'a strâns 50.000 lei.

Meritul cel mare îi revine d-lui Const. Drăghici, director al Epitopiei Sf. Spiridon, care a depus o muncă rodnică. AS.

x *Cetitorii ne ştri din provincie, care au strâns bonurile de premii sunt rugaţi a le trimite în plic închis la administraţia ziarului împreună cu 5 lei taxa de manipulare şimărci pentru răspuns, după care vor primi fisa de participare la tragerea premiilor.*

x Scriitorul proletar Petre Bel..., lansat de Panait Istrati, va veni în curând la Iaş, pentru a lua parte la procesul romanului său „Apărarea are cuvântul".

Intr'adevăr

SOCEC

face reclamă americană

O face însă pentru a preveni publicul contra concurentei, care vinde scump mărfuri proaste.

x **Siropul Iodotanic Dr. Ratianu** aprobat de Consiliul Sanitar Superior, se recomandă cu mare succes copiilor lymfatici, anemici, scrofuloşi şi rachitici pentru purificarea şi regenerarea sângelui, înlocuind Untura de Peşte. Nu produce jodism. Depozit Farmacia Dr. Ratianu, str. Cuza-Vodă 48

x Pentru clişeie de orice fel adresaţi-vă la „Opinia" strada Lăpuşneanu 37

MICA PUBLICITATE

Inchirieri

DE INCHIRIAT un apartament 2 odăi, holl, bucătărie, confort modern, în str. Zlataust No. 5 la d. Ing. Macor.

DE INCHIRIAT două camere spaţioase, goale, intrare separată la o persoană singură, eventual bucătărie sau loc ordonanţă pentru ofiţer superior. A se adresa Sărărie 113.

DE INCHIRIAT de la Sft Dumitru, în str. Sărărie No. 86 un apartament compus din 4 odăi, bucătărie, bae, pivniţă, magazie lemne, având instalaţie apă, canal. Singur în curte.

DE INCHIRIAT o garsonieră, în str. Armeană 1.

DE INCHIRIAT plin centru apartament modern, trei camere, antreu, bae, bucătărie, etc. etaj, parchet, tapet, calorifer, liber Sf. Dumitru. Vizitabil zilnic 2—5. A se adresa str. Vasile Conta 30 la dl. General Sava Goiu.

DE INCHIRIAT apartament str. Gusti 6 prin Rosetti la dl. avocat Georgescu.

DE INCHIRIAT în str. Lăpuşneanu No. 23 dela 26 Octombrie 1934, 1) Apartament compus din 5 camere mari, parchet, bae apă caldă şi rece în permanenţă, bucătărie şi 3 camere pe aripă, situat la etajul I ocupat de dl. Doctor I. Brener.

2) Una prăvălie cu două camere alăturate. A se adresa la d. avocat W. Finkelstein în str. Lăpuşneanu No. 10 între orele 7—9 seara, sau la d-na Bertha Stern în curtea caselor din str. Lăpuşneanu 23 la orice oră.

CAMERĂ mobilată de închiriat str. Trei Erarchi 9.

Diverse

PREPAR elevi de curs secundar; a se adresa la ziar sub B. G.

CUMPĂR sobă în bună stare, de ocazie. A se adresa Iancu Leivensohn str. Roseti 9.

DE VÂNZARE doage gorun, perfect uscate. Dimensiunea 80-1.20 m. cu roţile de funduri respective. Preţ convenabil. A se adresa: Botoşani, Victoriei 10; Iaşi, strada Albinet 16.

APARTAMENTE din mai multe camere se caută pentru cămine studenţeşti. De preferat în apropierea Universităţii. Adresa a se lăsa la ziar.

SE CAUTĂ o modistă perfecţionată. A se adresa: str. Colonel Langa 3.

SE PRIMESC

copii în pensiune. Preţuri avantajoase. Adresa: strada Trantomir 4

CARMOL

CEA MAI BUNA FRICTIUNE

PREVINE şi COMBATE

RACEALA, GRIPA

DURERILE REUMATICE

ULTIMA ORĂ

Audienţa d-lui Mihalache la Rege

Bucureşti 24.— Dl. Ion Mihalache, şeful partidului naţ.-ţărănesc, a fost primit ieri în audienţă de Suveran. Apoi d. Mihalache a plecat la Dobreşti, de unde se înapoiază mâne Marţi.

Cercurile naţ.-ţărăniste arată că d. Mihalache este mulţumit de rezultatul audienţei. Dificultăţile din partid au fost înlăturate şi acum se lucrează la perfectarea programului.

Acţiunea grupului H
a devenit mai calmă

Grupul H al tineretului liberal, a ţinut ieri o constătuire, sub preşidenţia d-lui Tiberiu Moşoi. Au rostit cuvântări d-nii Petre Ghiaţă, I. Bejan, Eug. Titeanu şi alţii.

S'a redactat un comunicat în care se arată că *grupul H. stă pe linia unităţii partidului*, oferind întregul concurs d-lui Tătărescu prim-ministru, şi d-lui Dinu Bratianu şeful partidului.

Grupul doreşte ca toate nuanţele partidului să dea aport la opera de guvernare,— urmând a fi chemate la momentul potrivit, conform aprecierii primului ministru.

Grupul va intensifica acţiunea de lămurire o opiniei publice; şi cere o politică de sancţiuni pentru moralizarea vieţii publice.

Altă întrunire a grupului H s'a ţinut ieri la Sân Nicolaul Mare, în Banat.

D. Victor Iamandi a ţinut un mare discurt, declarând că *d. Tătărescu este purtătorul de steag, predestinat, al năzuinţelor partidului liberal.*

D. Iamandi a accentuat că monarhia constituţională este temeiul existenţei şi securităţii statului român.

Demonstraţie cuzistă
la Botoşani

Botoşani 24.— Ieri s'a ţinut un mare congres al L. A. N. C. la care au participat mai mulţi parlamentari şi fruntaşi cuzişti.

Publicul a voit să manifesteze pe străzi, însă s'a împotrivit poliţia.

O busculadă s'a produs pe str. Agafton, unde manifestanţii au rupt cordonul poliţienesc. Dar a intervenit armata şi a impus măsurile de ordine.

Au vorbit mai mulţi oratori; iar la urmă d. profesor Gh. Cuza şi-a expus impresiile dela congresul naţional-socialist din Nürnberg. In întrevederea cu fruntaşii hitlerişti germani, a discutat despre convocarea unui congres la care să se făurească un front internaţional împotriva evreilor.

Studenţii cer lămurirea
situaţiei la facultatea de farmacie

Astă-zi dimineaţă s'a prezentat la redacţia ziarului nostru o delegaţie de studenţi farmacişti, care ne-a expus următoarele :

Inscrierile la facultatea concentrată din Bucureşti se termină la 27 cor., adică peste trei zile. Apoi încep examenele de reslanţă.

Studenţii întreabă pe această cale dacă să se înscrie la Bucureşti pentru a da examene şi dacă—în acest caz—se eliberează actele dela decanatul ieşan.

Delegaţia mai întreabă, când va veni răspunsul contenciosului ministerului instrucţiunii în chestia transferării facultăţii. De asemenea întreabă dacă profesorii ieşeni se vor mai prezenta în adienţă M. S. Regelui.

Deoarece situaţia nu este limpezită se impune un comunicat oficial, emis de decanatul facultăţii de medicină din Iaşi.

Mai sînt doar trei zile până la depunerea examelor.

Agresiune şi devastare
într'o casă din cartierul Păcurari

D. Gh. Grădinaru din fundacul Canta 12, a făcut azi dimineaţă o reclamaţie la poliţie. D-sa a arătat că în cursul nopţii au venit în casa lui tinerii Leonas Ilie, I. Ursache şi Julica Neculaie, care au provocat scandal, au spart geamuri şi au stricat interiorul locuinţei.

Apoi au lovit în cap pe reclamant, provocându-i leziuni la ochi; iar pe soţia acestuia au bătut-o crunt, stricându-i dantura.

S'a dispus arestarea agresorilor. Rep.

Informaţii

x Icre negre, batog, Scrumbii de Dunăre îndulcite şi afumate, Chefali afumaţi şi alte bunătăţi fine, găsiţi cu preţuri eftine, la Fraţii Pogor.

x In str. Vasile Lupu, cotiugarul d-lui C. Porumb din str. Ignat 15 a căzut într'un şanţ. Calul a fost ucis.

x La spitalul Corporaţiei a a fost internat tânărul Ioan Lipşa din str. Moritz Wachtei 5, care şi-a fracturat piciorul stâng, la matchul de foot-ball de eri dela parcul sportiv.

x Cenzura a dat avertisment ziarului *„Momentul"*, care a publicat un reportaj intitulat „Evenimente importante la Curtea regală".

D. Inculeţ la Iaşi
Şefii autorităţilor locale în audienţă la ministrul de interne

Ministrul internelor d. Ion Inculeţ a sosit Sâmbătă noaptea în localitate, în interes familiar.

Eri, d. Inculeţ a primit pe şefii autorităţilor locale, d-nii: I. Zipa, Osvald Racovitză şi Th. Zipa.

Audienţă prelungită a avut d. primar O. Racovitză.

Primarul a prezintat o situaţie a nevoilor Municipiului.

D. ministru Inculeţ şi-a însemnat diferite doleanţe realizabile, promiţând solicitudine.

Prefectul judeţului d. Tirel Zipa a raportat despre ultimele nevoi ale insitituţiei pe care o administrează. A arătat situaţia soselelor, d. Inculeţ promiţând unele fonduri.

D. ministru Inculeţ părăseşte Iaşul cu acceleratu' de noapte, reîntorcându-se în Bucureşti.

REX

Gh. Balş

Bucureşti 24.— Ieri a încetat din viaţă reputatul arheolog ing. Gheorghe Balş, membru al Academiei Române.

Ing. Balş participase la congresul de bizantmologie dela Sofia, unde s'a îmbolnăvit.

Defunctul fusese cumnat al lui Ionel Brătianu, şi se trăgea dintr'o veche familie boerească din Moldova.

ORA 1

Prorogarea parlamentului

Buc. 24. — Parlamentul a progorat cu o lună. Corpurile legiuitoare se vor deschide astfel la 15 Noembrie, în loc de 15 Octombrie.

Ancheta Skoda

Azi dimineaţă comisiunea de anchetă în afacerea „Skoda" şi-a continuat lucrările.

A fost audiat d. colonel Pomponiu.

SINUCIDEREA unei DOMNIŞOARE

Dra Sofia Mihailescu, în etate de 19 ani, din Bucureşti str. Făgăraş No. 7, s'a otrăvit azi dimineaţă, înghiţând clorat de potasiu.

Tânăra a comis gestul disperat, fiindcă a fost părăsită de iubitul ei. Sinucigaşa e în stare gravă la spital.

LOTERIA STATULUI

200.000 lei Nr. 70 927

15.000 lei Nr. 6.843, 28.218, 41.212 şi 66.281.

Arestarea unor turişti

La Sulina au fost arestaţi doi turişti din Hamburg, care veniseră pe Dunăre cu o barcă de cauciuc.

Turiştii germani n'aveau viza în regulă.

O descoperire preţioasă
într'o sinagogă din Dorohoi

Dorohoi 24. — La templul „Beth Solomon" din localitate s'a făcut o interesantă descoperire în seara de Iom-Kipur.

Precum se ştie, la rugăciunea de Koll-nidre se scot sulurile sfinte. Enoriaşii au fost surprinşi observând o strălucire în crăpătura peretului.

Scoţându-se cărămizele, au ieşit la iveală două suluri sfinte, îmbrăcate în argint.

Cărturarii au oplnat că ele au o vechime de 100 ani.

Rabinii vor aviza dacă aceste suluri sfinte vor putea fi utilizate.

Moarte subită

Ieri la prânz a sucombat subit d-na Hildegart Braun, în etate de 25 ani. Defuncta a fost soţia directorului şcolii comerciale de băeţi din localitate.

Moartea d-nei Braun a impresionat populaţia locală, întrucât defuncta era bine cunoscută.

Inmormântarea se va face în oraşelul Siret. **Sandy**

x **Laboratorul de analize medicale, chimice şi microscopice Dr. Ratianu** autorizat de Minist. Săn. Publice, execută analize complecte de urină, spute, secreţiuni, etc. precum şi orice analize ce interesează industria, comerţul şi higiena alimentară. Iaşi Cuza Vodă 48.

Un ofiţer împuşcat la Constanţa
de o domnisoară pe care vroia s'o părăsească

Constanţa 24.—O dramă pasională s'a întâmplat ieri în localitate.

Locotenentul Gh. Frumuşanu, din compania de specialităţi a Reg. 34 infanterie, a fost adus astă noapte acasă, de către un camarad. Lt. Frumoşanu era rănit grav, fiind impuşcat în cap.

Din primul moment, nu se ştia despre ce-i vorba. In urma cercetărilor, s'au stabilit următoarele:

Ofiţerul trăia de trei ani în concubinaj cu domnişoara Ştefania Amuragiu (fiica unui poliţist din Bazargic). In ultima vreme, lt. Frumuşanu vroia să-şi părăsească prietena, probabil pentru a se însura cu alta.

Ieri, ofiţerul a vizitat pe d-ra Amuragiu, unde a stat câteva ceasuri. A avut loc o ceartă şi, la un moment dat, fata l-a împuşcat cu un glonte de revolver.

Ştefania Amuragiu a fost arestată.

Sinuciderea unui pensionar

Bucureşti 24.— In gara Filaret, un bătrân s'a aruncat sub roţile trenului şi a fost ucis. S'a stabilit că e vorba de pensionarul M. Chercea din Bucureştii Noi, iar actul disperat se datoreşte mizeriei.

Elev ucis de tren

Turnu-Severin 24.— Elevul Dem. I. Davidescu din clasa 7 a liceului „A. Vlaicu" din Bucureşti, a fost surprins de un tren de marfă în portul T. Severin.

Nefericitul băiat a fost ucis pe loc.

Regina Mărioara
uşor suferindă

Sofia 24.—In vederea apropiatei vizite a Suveranilor Jugoslaviei, se fac pregătiri extraordinare la Sofia.

Primăria a cumparat o tablă de argint de 20.000 leva, care va fi oferită înalţilor oaspeţi

Se crede însă că vizita va suferi o amânare, deoarece *regina Mărioara a Jugoslaviei este uşor suferindă.*

x *In Statele-Unite* a încetat greva din industria textilă.

Toţi muncitorii au reluat lucrul.

ŞTIRI POLIŢIENEŞTI

Cu pruncul mort într'un paner
a fost găsită o tânără fată în piaţa Nicolina

Azi dimineaţă a fost găsită în piaţa de legume din Nicolina, tânăra Dorfina Lucian, originară din com. Valea lui Ioan (Bacău), care ţinea într'un paner un copilaş de vre'o 8-9 luni, mort. Fata a fost adusă la comisia II-a, unde a declarat că pruncul este un copil din flori pe care l-a dat spre creştere unei prietene din şos. Ţuţora şi că acolo ar fi sucombat. Se fac cercetări pentru a se stabili dacă nu cumva e vorba de o pruncucidere.

Urmărire cu revolverul. — Gardianul Alex. Peţincu a urmărit azi noapte în str. Negruzzi pe soldatul Const. Popescu, dezertor din Reg. 29 infanterie-Dorohoi, isbutind să-l prindă după ce descărcase un foc de revolver.

Furturi.--Din cârciuma d-lui Iancu Schneider din str. Tatarăşi 43 s'au furat produse C. A. M. şi numerar în sumă de 32.000 lei.

— D-lui Ifrim Dorogan din str. Podarilor 13, i s'a furat la expoziţia de fructe, portofelul cu acte şi suma de 506 lei.

Agresiune.-In localul Nahmanovici din str. col. Langa locuitorul V. Covaci din str. Mazilu 9 a fost lovit cu cuţitul în cap de un individ necunoscut.

— Au fost deferiţi poliţiei locuitorii Pericle Gheorghiu din str. de Nord 7 şi N. Docagan din str. Eternitatea 8, care s'au încăerat în stradă.

Diverse.— A fost arestat pungaşul P. Iliescu, care a încercat să jefuiască în piaţa Sf. Spiridon pe d-na Ana Mateiaş din str. Victor Place 6.

— Sânt cercetaţi la poliţie St. Prisăcaru din cart. P. Bogdan pentru furt, P. Anechitei din Suceava pentru scandal şi Ecaterina Covescu din Ploeşti, suspectă. Rep.

Hoţul minor a comis şi crime
El este cercetat în legătură cu asasinatele dela Iaşi

La biroul judiciar va continua azi ancheta bandei îndrăzneţului spărgător basarabean Pavel Postavanu, arestat de curân în localitate.

Noui arestări

Eri s'a produs o arestare nouă în legătură cu operaţiile acestei bande.

E vorba de un anume Vasile Diaconu, proprietarul unui atelier de reparaţiuei mecanice din piaţa Sf. Spiridon, care după cât se pare, a fost complicela lui Postovanu, având rolul de gazdă.

Deasemenea detectivul Asurdoaei a prins pe un alt cunoscut borfaş anume Gheorghe Chesler, care este cercetat la Chestură, spre a se vedea dacă era în contact cu şeful bandei.

O descoperire interesantă

D. comisar P. Bobeica şeful biuroului judiciar, a examinat azi în chip amănunţit dosarul şi cazierul personal al lui Pavel Postovanu, descoperind lucruri destul de interesante din trecutul acestui bandit.

Asfel s'a aflat că în cursul anului 1932 banditul a fost arestat la Iaşi, după ce comisese 8 furturi în Nicolina şi Socola. A şi făcut închisoare timp de 3 luni la Galata, pentru aceste furaturi.

Tâlharul-criminal

Dar atunci n'a fost pus în libertate, ci din post în post a fost transportat în comuna Dondueşani (Hotin) deoarece făptuise acolo o crimă prin anul 1930. Intr'o seară a atacat cu revolverul chiar în gară pe un comerciant pe care l-a rănit.

A fost prins de jandarmi, însă a evadat din arest. Abea după un an a fost capturat la Iaşi.

Interesant e faptul că între timp şi a schimbat numele în Pavel Grancea şi apoi în Pavel Grostoleanu.

Faţă de aceste constatări, poliţia şi-a schimbat directiva anchetei. Postovanu urmează a fi cercetat şi asupra asasinatelor din Iaşi, întrucât e vorba de un criminal precoce, care a comis prima crimă la etatea de 15 ani.

NST.

Adunarea generală
dela gimnaziul „Alex. cel Bun"

Eri a avut loc adunarea generală a comitetului liceului „Alex. cel Bun".

D. prof. Mitescu, directorul şcoalei, a făcut o dare de seamă asupra activităţii pe anul trecut, anunţând transformarea gimnaziului în liceu.

A participat un mare număr de părinţi.

S'au ales cu acest prilej doi membri noui în comitatul şcolar.

După terminarea lucrărilor adunării generale, s'a vizitat noua clădire a şcoalei.

Părinţii elevilor au fost satisfăcuţi de cele constatate, aducând elogii d-lui Mitescu pentru stăruinţa depusă la ridicarea edificiului.

x Intrucât timpul se menţine favorabil, comitetul de organizare a expoziţiei de fructe a hotărât ca ea să fie prelungită cu încă 10-12 zile.

INFORMAŢIUNI

x Cafeaua Melange Princiar „MOCA" întruneşte: Calitate desăvârşită cu eftinătatea maximă.

x Parchetul militar a dat autorizaţie de deshumare a victimelor de la flotila de aviaţie, îngropate la cimitirul Sf. Vasile, întrucât s'a stabilit că femeile sunt două evreice, Leia Spector şi Pesi Sich din Soroca.

Victimele urmează a fi reînhumate la cimitirul izraelit.

x **Un nou caz de dalac.** In spitalul de izolare a fost internat gardianul Teleman Damian de la chestura locală, care s'a îmbolnăvit de dalac.

x In legătură cu apelul făcut de mei Zindel-Horovitz în procesul cu d. Cars, precizăm că acţiunea sus zisei firme a fost respinsă de tribunal, iar s'area de faliment, a comerciantului a fost ridicată.

x *Doctor Ghideon Bierer* specialist în chirurgie ortopedică şi ortopedie, fost timp îndelungat operator la clinica Prof. Lorenz (Viena), medic şef al spitalului de tuberculoză osoasă, sosește la Iaşi şi primeşte numai câteva zile bolnavi ortopedici.

Schilodiri înăscute şi contractate, strâmbări ale coloanei vertebrale şi ale extremităţilor, paralizii, boli de oase şi de încheeturi (inflamaţiuni, tuberculoză) urmări de accidente, efectuarea de bandaje, corsete şi aparate.

D-sa primeşte bolnavi în zilele de Luni 8, Marţi 9 şi Miercuri 10 Octombrie în cabinetul d-lui Dr. Adolf Lederhändler str. V. Stroescu 12, între 3—6 d. a.

x Un restaurant de prim rang care şi-a asigurat prin serviciul său aprecieri unanime este *berăria şi restaurantul Luther* din Piaţa Unirei.

x *Doctorul Zosin* şi-a reluat consultaţiunile, în strada Armeană 15, *dela 2—4.*

INCHIRIAŢI imediat apartamentul Dv., dând anunţurilei la mica publicitate a ziarului „Opinia".

Ingrijiţi-vă ochii purtând ochelari

— dela —

Optica ARGUS

LAPUŞNEANU 43

vis-a-vis de Hotel Palace

CALITĂŢI SUPERIOARE

PREŢURI EFTINE

DE INCHIRIAT

în str. V. Conta 9, patru camere, două antrete, una bucătărie, baie complect instalată şi toate aţenansele.

A se adresa d-lui Sigmund Diamant str. V. Conta 9, zinic, după ora 4 p. m.

FAPTE NU VORBE!

Hachette *VINDE EFTIN*

Nu face reclamă americană

Clienţii însă au recunoscut că cu adevărat eftin se poate cumpăra numai la

„Hachette"

Zilnic sosesc noutăţi pentru sezonul de toamnă la mag.

„EDUARD"

Trenci-coaturi gata pentru domni şi pardesie gata pentru doamne -- au sosit la magazinul **CRISTIAN**

Strada Lăpuşneanu

ANUL XXX No. 8231

ABONAMENTE

Lei 600 . . . . pe un an
„ 300 . . . . „ 6 luni
„ 150 . . . . „ 3 „

ATELIERELE TIPOGRAFICE
IAȘI. — STR. LĂPUȘNEANU 37

2 (doi) lei exemplarul

OPINIA

Ziar popular cotidian

MERCURI 26 SEPTEMBRIE 1934

Premii Gratuite
Bon No. 2
OPINIA

IDEI ȘI FAPTE

O LECȚIE DE CIVISM

într'o chestie de abuz funcționăresc

Mai mulți cetățeni necăjiți s'au prezentat dăunăzi la o instituție oficială din localitate pentru a solicita reintrarea în legalitate a unor slujbași abuzivi. Cetățenii în chestie s'au plâns celor în drept că li se fac felurite șicane de către unii funcționari și au cerut imperios să se iee de urgență măsuri pentru curmarea abuzului.

Până aici nimic extraordinar, nimic de mirat. Care-i cetățeanul umil, care să nu aibă de formulat vreo reclamație, împotriva unor funcționari, ce nu vor să-și dea seamă că în afară de drepturi, ei mai au și obligațiuni; că dânșii sunt plătiți de contribuabili tocmai pentruca să fie întotdeauna la dispoziția acestora?

Dacă am ținut totuși să relevăm o întâmplare așa de banală, e fiindcă am asistat cu acest prilej la o scenă rară.

Cetățenii în chestie s'au așteptat firește să li se promită că „se va cerceta cazul" și se „va aviza la timpul oportun". Când colo, le-a fost dat să asculte un rechizitoriu aspru la adresa funcționarilor abuzivi, pronunțat de către un mare demnitar al târgului:

— „Dv. cetățenii — a spus inimosul demnitar — *trebuie să aveți curajul să reclamați pe orce funcționari, care își bate joc de voi.* Căci funcționarii trebuiesc dezvățați de obiceiul detestabil de a considera instituția la care prestează servicii, ca o moșie a lor proprie, iar pe cetățenii ca pe vasalii lor. Înainte de vă cere vouă, cetățenilor, să fiți în conformitate cu dispozițiile legilor, *slujbașii sunt datori să fie ei înșiși legali.* Dacă constatați vreo abatere și dacă reclamațiile voastre nu sunt luate în seamă, *nu dezarmați în fața nepăsării celor mari:* insistați, cereți, pretindeți să se intre neapărat în legalitate"!

E de prisos să se mai adauge că bieții cetățeni, obișnuiți cu altfel de răspunsuri, cu altfel de sfaturi, nu mai știau cum să-și manifeste mulțumirea sufletească. Parcă nu le venea a crede că nu un înalt demnitar poate da asemenea îndrumări... periculoase; și parcă li se părea că demnitarul respectiv a comis el însuși o gravă abatere, revoltându se împotriva unui sistem care de rău și de vechi ce este, a ajuns să pară tuturor firesc și inevitabil...

I. L. BASARABEANU

TAIFUNUL DIN JAPONIA

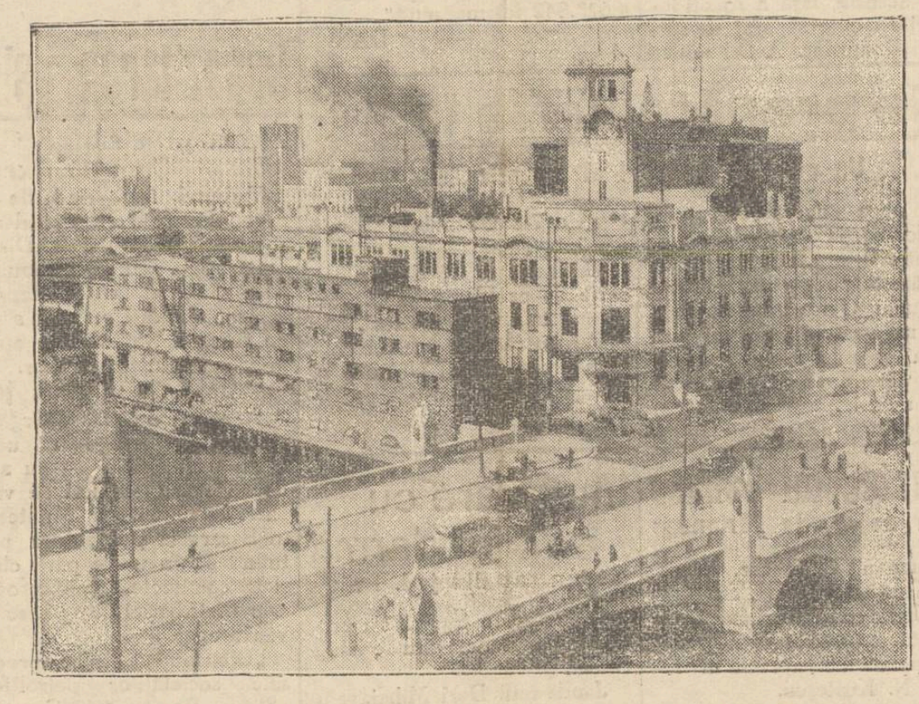

Taifunul din Japonia a provocat ravagii catastrofale mai ales în regiunea Osaka. S'au înregistrat mii de victime omenești.

In clișeu: o vedere din frumosul oraș japonez Osaka, unde taifunul a produs jale și ruină.

Afaceri senzaționale

cu copii gemeni în America

Cum s'au încasat zeci de milioane cu ajutorul gemenilor

In Statele-Unite există de aproape doi ani o societate cu numeroase filiale, care face asigurări contra gemenilor. Femeia asigurată care naște copii gemeni, primește integral suma poliței de asigurare, care uneori se urcă la mii de dolari.

Societatea americană a observat însă în ultimul timp o situație suspectă. Multe, prea multe din femeile asigurate nășteau numai gemeni. Astfel societatea a trebuit să plătească în interval de un an peste 250.000 dolari, adecă 25 milioane lei.

Făcându-se cercetări, s'a descoperit o escrocherie îndrăzneață. Astfel un anume Eduard Bilness din New-York contractase o asigurare contra gemenilor. După câteva luni el a anunțat societatea că nevasta i-a născut doi gemeni și a încasat suma de 10.000 dolari, adecă un milion lei.

N'a trecut însă mult și s'a aflat că a fost vorba de o escrocherie. Asiguratul, în complicitate cu medicul, închiriase un prunc nou născut, pe care l-a dat drept gemenul copilului său.

Bine înțeles societatea de asigurare s'a adresat justiției, care a stabilit că într'adevăr s'a săvârșit o escrocherie. Dar intreprinderea respectivă din New York nu se limitează la acest proces. Ea a decis să revizuească toate asigurările plătite, întrucât sînt indicii că în numeroase cazuri s'au făcut asemenea excrocherii.

In America aceste afaceri cu copii gemeni au provocat mare senzație.

Halandala școlară

Nu ne referim, de data aceasta, la orarul în școli, care-i și el cu adevărat halanda'a!

Vroim să relevăm o dispoziție a Ministerului instrucției.

Ziarele au relatat o hotărâre a Ministerului ca, deacum înainte, delașările, transferările, suplinirile... să se facă numai de inspectorate regionale.

E savuroasă dispoziția aceasta, care se ia „post festum", adica după ce toate chestiile profesorale au fost concentrate la minister și soluționate. (Incă nu cu totul. Mai sînt și acum catedre neocupate).

Se va aplica însă în viitor?

Să nu vă închipuiți.

Măsura e luată acuma, când totu-i isprăvit. La toamna viitoare, se va schimba treaba. Atunci iarăși se va centraliza totul la Minister, unde sînt de făcut multe „socoteli", aranjamente politice, intervenții cu greutate...

Așa a fost totdeauna. Inspectoratele regionale folosesc numai ca birou de înregistrare, plus debușeu pentru clienții partidului dela putere.

„Descentralizarea" la noi a fost dintotdeauna o simplă farsă.

Lr.

Ce vârstă are Greta Garbo

Greta Garbo, vedeta cu atitudini de sfinx, a provocat o nouă discuție interesantă între două reviste de cinema dela Hollywood. Una din publicații susține că artista ar avea numai 31 ani. Iar cea altă revistă pretinde că Greta Garbo ar fi împlinit 40 ani, dar își ascunde vârsta din motive lesne de înțeles.

Ceva mai mult; vedeta este acuzată că atunci când și-a schimbat numele în Garbo, a prefăcut și data nașterii în copia actului de naștere. Astfel, în loc de anul 1894 s'a pus anul 1902. Dar în realitate marea artistă ar avea xact 40 ani.

Se crede că revistele, de comun acord, au provocat această discuție, pentru a o determina pe Greta Garbo să dea un răspuns. Până acuma însă, vedeta n'a intervenit cu nicio precizare.

CRONICA

„Năzdrăvăniile Științei"

Comedie muzicală în 3 acte

Dnul Fanny Alexandrescu ne-a dat, Vineri seara, la „Phönix", în fața unei săli arhi-pline, un spectacol vioi, abundând în vervă Comedia „Năzdrăvăniile Științei"" (veche cunoscută a noastră, încă de pe vremea când se numea „Hapurile miraculoase", ori „Copilul minune") e plină cu situații reușite, de un comic puțin sarjat, însă, întotdeauna cu efect în public. De râs se râde bine, la comedia asta. Se râde, cu toată inima, copilărește, fără pretenții. Esențialul, la un spectacol, fiind efectul final, se poate spune că reprezentația dată de dl. Fanny Alexandrescu, la Phöenix, a „prins". Lumea a plecat, mulțumită, că a râs toată vremea, că a priceput tot ce se juca, acolo, pe scenă și că, în plus, a mai ascultat și puțină muzică, pe ici pe colo.

Credem însă că, transformarea în comedii muzicale a comediilor făcute să fie jucate fără muzică, prinde câteodată, dar nu întotdeauna. Trebuie să fie prea bună comedia, prea să meargă „la sigur", cu succesul, pentru ca să-ți poți permite adăogiri muzicale (de îndoelnică și riscată calitate) și să nu-i strici, cu nimic, prin aceasta.. Comedia era tare bună (vorbesc de reprezentația d-lui Fanny Alexandrescu) și, dacă a avut câteva scăderi au fost numai în „momentele muzicale" când 1) corul din scena I, a luat-o razna înaintea orchestrei; când 2) la finalul, atât de vijelos al actului 1, s'a adăogat un cântec de leagăn (duios, ca în melodramă) de n'a mai râs nimeni, în toată sala, și nimeni nu și-a explicat ce rost putea avea această trecere care a ucis un final așa de bun și 3), când pe canavaua piesei, așa de fin și spiritual brodată, a căzut, cupletul acela, de proastă calitate cu viers slabuț și cu porcărie grasă, de la mijlocul actului 1.. Prea era mare disproporția între spiritul piesei, și „spiritele" din cuplet... Era cuplet de revistă, nu de operetă, și, mai puțin, de comedie muzicală...

„Insă, cupletul a fost „salvat" de d. Fanny Alexandrescu și treaba a mes bine,.

Sunt unii oameni, care, ori ce ar zice, când ies pe scenă te fac să râzi. Să iasă d. Fanny Alexandrescu, pe scenă, și să strige odată, către sală: „Domnilor, rog un moment de reculegere; a murit d. Cesar Cristea".. Nimeni nu l-ar lua în serios (chiar dacă ferească Dumnezeu, ar fi adevărat) și toată lumea ar bufni de râs.

„Așa a fost și cu nenorocitul de cuplet.. L'a cântat d. Fanny Alexaedrescu, și, nu s'a băgat de seamă, cât e de fără miez..

Interpretarea, în afară, bine-înțeles de d. Alexandrescu (despre care ne am spus părerea mai sus, și pe care îl felicităm încă odată) a fost, în genere al bună. Poate puțin șarjată, în unele scene, poate prea puțin relielată în altele, piesa, totuși s'a prezentat bine.

Dnele Venera Stamatian și Sya Pherecky-le, cât și d-nii Dimitriu, Bradu și Cristea s'au achitat conștiincios de rolurile ce fuseseră încredințate D-lor.

„Felicităm pe Dl. Alexandrescu, și așteptăm, așa cum ne a promis, deschiderea stagiunii teatrului permanent de operete și comedii muzicale, la Iași.

ALEXANDRU POGONAT

DIN TOATA LUMEA

Inmormântat de patru ori.—La Chicago (Statele-Unite) a fost înmormântat zilele trecute pentru a patra oară un anume Tomy Plaine, în etate de 53 ani. El suferă de o boală ciudată, care se manifestă printr'un somn letargic de lungă durată, ceiace dă impresia morții.

Plaine a fost pus de trei ori în cosciug, dar pentru orice prevedere, medicii au cerut să se lase mormântul deschis. Și într'adevăr „mortul" și-a revenit, trezindu se în sicriu după câteva zile.

Acum a fost așezat pentru a patra oară în mormânt și din nou cosciugul a rămas neacoperit, fiind supraveghiat la fiecare ceas. Rămâne de văzut, dacă presupusul mort va „învia" iarăși și dacă va fi înmormântat apoi pentru a cincia oară!

Ochi negri sau albaștri. - Un ziar din Bruxelles a întreprins o anchetă interesantă, întrebând pe cetitori ce fel de ochi preferă: negri, albaștri, căprii sau verzi? Rezultatul a fost:

Ochii albaștri au întrunit 4321 voturi, ochii negri 4117. Diferența fiind destul de mică, iarul conchide că ochii albaștri și negri sânt preferați în măsură aproape egală.

In schimb ochii căprii n'au obținut decât 438 voturi, iar cei verzi abea 204 voturi. Desigur însă, farmecul unei persoane nu depinde numai de culoarea ochilor.

Vaporul-grădină.— O mare societate de voiaj din Statele Unite a construit un vapor original pentru excursii de plăcere. Este vorba de un vapor grădină.

Toată coverta vasului este transformată într'o grădină fermecătoare, cu pomi, cu straturi de flori, cu boschete, bănci și chioșcuri discrete. Intr'un colț îngrădit cu rețea de sârmă s'a amenajat un teren de tenis

Vaporul-grădină va întreprinde o serie de călătorii interesante și prin aspectul său poetic e menit să atragă în special tinerele perechi de îndrăgostiți.

Un orb, licențiat în drept. — Un caz impresionant s'a înregistrat la universitatea din Stockholm.

Un tânăr, orb din naștere, în etate de 26 ani, și-a luat zilele trecute licența în drept. El a povestit în chip duios cum ani dearândul părinții lui, o soră și un frate i-au cetit manualele universitare și astfel studentul orb a reușit să învețe materia și să-și termine studiile.

Profesorii l-au felicitat călduros, iar orbul licențiat în drept și membr familiei sale erau încântați.

STALIN suferă de cancer!

Ingrijorare în Rusia

Am anunțat că Stalin, dictatorul Rusiei, se află greu bolnav la Moscova. La început se credea că este vorba de o boală de ficat.

Un ziar rusesc din Paris primește însă din Moscova o știre particulară, care anunță că Stalin ar suferi de stomac. Medicii consideră starea pacientului ca destul de gravă.

Faptul a provocat îngrijorare în Rusia.

Cetiți
Ultima oră

NOTE

Despre „Amicii U.R.S.S."

Desigur că am aderat și eu la mișcarea „amicilor U. R. S. S. Totuși parcă simt o amărală în gură când pronunț această formulă. Am început să devenim amicii U. R. S. S sub binevoitoarea și ironica supraveghere a guvernului.

De fapt, toți românii au devenit „amicii" cei mai deaproape ai vastului conglomerat de națiuni dela răsărit, prin simpla încheere a pactului de amiciție semnat între reprezentanții noștri și cei ai statului muncitoresc.

Se precizează că rostul asociației „Amicii U. R. S. S." va fi aranjarea de excursii organizate, pentru edificarea „amicilor" la fața locului asupra celor ce se petrece în U. R. S. S. De as'a depinde probabil și modul de a gândi, al vizitatorilor despre noua noastră aliată. Nu vreau să amintesc deosebirea între acești „amici" și ceilalți „amici" mai vechi care au suferit și sufăr în celulele închisorilor din România, pentru faptul că au crezut în U. R. S. S. înainte ca aceasta să se fi înfăptuit.

Nu vreau să spun iarăși că e imoral să te alipești astăzi în mod liber, ca amic al U. R. S. S. înainte de a fi făcut tot posibilul ca toți adolescenții ce scriau naiv, pe zidurile pereților „vrem pace cu republica sovietelor", mai ispășesc astăzi în pușcărie pentru ideea pe care până și d. N. Iorga o găsește astăzi excelentă...

Vrea numai să-mi exprim și de astădată amărăciunea ca în U. R. S. S. vor pleca „să vadă" tot cetățeni cu parale, cu putere de insinuare și lingușală. Pentru că acei care au parale voesc întotdeauna să vadă pe ce dau paralele.

Deaceia mi se face amar în gură când mă gândesc că trebue să fiu și eu unul din „amicii U. R. S. S."!

Lazăr Marcu

Zeci de oameni au înebunit

în timpul taifunului din Japonia

Am relatat catastrofa provocată de taifunul mistuitor din Japonia. Ravagiile au fost înspăimântătoare mai ales în regiunea Osaka.

In timpul vijeliei cumplite s'au întâmplat scene de un tragism profund impresionant. Mai multe persoane, cuprinse de groază, au încercat să se sinucidă, pentru a nu asista la spectacolul morții și distrugerii.

Alt efect dureros al tragediei este că zeci de oameni au înebunit de spaimă. Ei au echilibrul mintal complect zdruncinat și au fost internați în case de sănătate.

Catastrofa s'a încheiat cu mii de victime omenești.

† CONSTANTIN FAUR

După o scurtă și grea suferință, răpus de nemiloasa moarte, a cărei coasă a căzut ca un fulger asupra lui, avocatul Constantin Faur a închis ochii pe veșnicie.

Nimeni nu s'a așteptat ca acest om încă tânăr și dornic de viață să plece atât de grabnic din mijlocul celor care-l iubeau și-l respectau, rude, prieteni și cunoscuți.

Și Constantin Faur se bucura de multă simpatie în rândurile colegilor de barou, magistraților și tuturor celor care l-au putut mai de aproape cunoaște și aprecia.

Explicația acestei simpatii și a dragostei de care era pretutindeni înconjurat, se datorește sufletului său distins, caracterului său nobil, pus cu sinceritate și deopotrivă deschis înaintea prietenilor cri dușmanilor.

Constantin Faur n'a știut ce este ura nici răzbunarea, ci cu un zâmbet izvorât din bunătate și blândețe răspundea totdeauna ironiilor sau aprecierilor malițioase, de oriunde ar fi venit ele.

Mereu dispus a ajuta pe cel în nevoe, fie cu un sfat, ie chiar cu o mică încurajare materială, el și-a manifestat prin multe fapte de acest fel dragostea către semeni.

Ca avocat a fost un admirabil coleg pentru camarazii dela baron, care-l iubeau și-l apreciau pentru deosebitele lui însușiri sufletești.

Când vre-un coleg se afla într'o situație grea, materială sau morală, totdeauna găsia întinsă mâna de ajutor și sfatul bun al lui Faur; ori când, din nenorocire, încetă din viață un camarad, Constantin Faur era totdeauna gata să-i ajute familia și îndemna pe ceilalți colegi să ia măsuri ca să fie înmormântat așa cum se cuvine.

Indatoritor și bun cu fiecare, așa înțelegea să fie Constantin Faur, blând și iertător atunci când suferia chiar o jignire din partea cuiva.

La biserica Sft. Andrei, unde era prim-epitrop, a desfășurat o bogată activitate, căutând din toate puterile lui să ajute la bunul mers al acestei parohii greu încercate în cursul ultimilor ani.

Pentru aceasta a sprijinit pe preotul bisericii în toate acțiunile care aveau în vedere administrarea cât mai corectă și gospodăria bisericii parohiale Sf. Andrei și ca ales al credincioșilor din parohie și-a spus cu tărie cuvântul său ori când s'a încercat a se răpi acestei biserici un bun prețios, intrat prin lege și adâncă pietate în proprietatea ei.

Inzestrat cu asemenea calități—numai marea lui bunătate trăgea în cumpănă mai mult decât orice în vremurile de astăzi — Constantin Faur trebuia să fie iubit și stimat de oricine.

Pentru prietenii săi, dispariția lui din viață lasă un mare gol și oricât s'ar așterne peste minți e noastre vălul uitării și al timpului care vindecă rănile și durerile, nu-l vom putea uita pe acel ce a fost Constantin Faur. Să-i fie țărâna ușoară!

Petru Gr. Vasiliu

C. Faur și ziaristica

Moartea nemiloasă a răpit prea de vreme pe Costică Faur. A fost o figură aparte a Iașului, mai ales prin bunătatea și cinstea sa exemplară. A fost iubit în barou—și, o afirm—cu osebire apreciat de d. Volanschi, emeritul Prim-Președinte al Inaltei Curți de Casație.

Costică Faur a fost un bun prieten al ziariștilor profesionist și a colaborat mai la toate ziarele, dar în special la „Evenimentul". De multe ori mi vorbea cu regret că nu tace parte din sindicatul ziariștilor.

Dragostea sa pentru ziare și ziariști era ereditară, căci și părintele său a fost animat de aceleași sentimente. Tatăl său, radicalul, și prietin devotat a lui Gh. Panu și Alex. A. Bădăreu, a înființat el cel dinăi, o tipografie proprie pentru Jurnalul" ziar democrat ce a precedat apariția «*Opiniei*».

In ultimele luni, Costică Faur, strângea documente pentru „istoricul baroului ieșan". —cu un capitol special... împotriva femeilor!

Continuare în pagina II-a

In fiecare dimineaţă mai tânără

Incercaţi această reţetă chiar astă-seară

Mulţumită acestei minunate descoperiri se poate face ca sbârciturile să dispară şi ca pielea să-şi capete iarăşi frumuseţea juvenilă.

Ştiinţa a constatat de mult că ceea ce produce sbârciturile este pierderea unor anumite elemente vitale ale pielei. Aceste substanţe preţioase i se pot reda acum sub forma «Biocelului», uimitorul produs al Doctorului Stejskal, profesor la Universitatea din Viena. „Biocelul" e acum conţinut în Crema Tokalon, aliment pentru piele, culoarea roză, celebra crema de Paris. Prin întrebuinţarea ei, o piele sbârcită se poate reîntineri repede şi un ten ofilit poate deveni fraged, limpede şi juvenil.

Incercaţi chiar astă-seară această Cremă Tokalon, aliment pentru piele. Mâine dimineaţă veţi constata deja o schimbare surprinzătoare. Pentru ziuă aplicaţi Crema Tokalon, aliment pentru piele, culoarea albă (neunsuroasă). După o lună de întrebuinţare veţi arăta cu cel puţin 10 ani mai tânără. Se garantează un succes pe deplin satisfăcător, altfel se restituie banii.

De vânzare la toate farmaciile, drogheriile şi parfumeriile din ţară. Noi preţuri reduse: Crema Tokalon, culoarea albă, de la Lei 50.—, Crema Tokalon aliment, culoarea roză, dela Lei 60.

Rechizite
şcolare
Cărţi
pentru elevii şcoalelor primare, cu
50% RABAT
vinde Librăria
S. PERITZ
Str. Lăpuşneanu
vis-a vis de Credit Urban

Cabinet dentar
I. GOLŢMAN
DENTIST
LUCRARI MODERNE
PREŢURI REDUSE
— Piaţa Unirei —
(colţ Cuza Vodă 62)
Intrarea prin boltă lângă Socec

Institutul de Radiologie şi Electrotherapie
Dr. N. DABIJA
Conferenţiar onorific al Clinicei Medicale. Medic al Casei Asigurărilor Sociale
BOLI INTERNE
Diagnostic şi tratament cu
Raze X
Diatherme, ultraviolete, băi de lumină, etc.
Consultaţiuni 1—2 şi 5—8
Str. Sft. Atanase No. 2 Iaşi

DOCTORUL
R. DAMSKER
Str. Ghica Vodă No. 44—46
MEDICINĂ INTERNĂ, SIFILIS ŞI GENITO-URINARE
Diatermie şi băi de lumină
între 8—1 a. m. şi 3—7 p.m.

Doctor Mendel Avram
Medic de Spital
Boli Chirurgicale, Boli de femei, Mamoş
Cons. 8-10 a. m., 3-7 p. m.
str. I. C. Brătianu 120
(Etaj)

x Pentru clişeie de orice fel adresaţi-vă la „Opinia" strada Lăpuşneanu 37

AZI la ROXY Două filme şlagăre cu 12 şi 8 lei
Gustav Frohlich şi Jarmila Novotna apar în
Cântecul Bosforului
Al doilea film **FLOAREA din LUGANO**
Silly Simfonii şi Jurnal Pathe complectează programul. Acelaş program dimineţile de Sâmb. şi Duminică cu 8 şi 6 lei intr

Crema Mony este cea mai fină cremă pentru înfrumuseţarea feţei.
Crema Mony este secretul Doamnelor frumoase.
Crema Mony este preparată din substanţe inalterabile şi nevătămătoare.
Crema Mony întinereşte pielea, dându-i un aspect proaspăt şi catifelat.
Crema Mony se întrebuinţează cu mare succes contra pistruilor, petelor de ficat, sarcini, bubuliţe, coşuri, erupţiuni şi crăpături ale pielei şi a buzelor provenite din vânt sau ori ce cauze; asigură în scurt timp efectul dorit.

Depozit general:
Farmacia Curţei Regale FRAŢII Dr. KONYA

TESTA
VINDECĂ:
DURERI DE CAP-MIGRENE
NEVRALGII-DURERI DE DINŢI
RĂCELI-GRIPĂ-JUNGHIURI
ÎN FARMACII ŞI DROGUERII

Au sporit încasările primăriei

Ce ne declară d. Pascu Stanciu, ajutor de primar

Intrebând pe d. Pascu Stanciu ajutor de primar: „Cum au fost încasările la municipiu?", d-sa ne a răspuns:

— „Incasările la imobilele Primăriei şi pieţe au fost făcute la timp. Unele, cele dela hală, au crescut simţitor. In cinci luni, dela 1 Aprilie, este un plus, faţă de anul trecut, de 107.000 lei.

Şi aceasta, fără a socoti încasările făcute separat de serviciul Bunurilor. Astfel numai la hală e un plus de un sfert de milion mai mult ca în anul trecut".

— „Dar încasările în genere?".

— „Incasările în genere la percepţia municipală—ne spune primul ajutor de primar — marchează un plus simţitor faţă de anul trecut pe aceste prime cinci luni şi anume 4.623.842 lei mai mult".

DAN

Se pregăteşte le Iaşi

Un congres regional al meseriaşilor

Uniunea generală a meseriaşilor secţia Iaşi de sub preşedinţia d-lui N. O. Mărgărint, pregăteşte pentru primele zile ale lunei Octombrie un congres regional la care vor participa organizaţiile de meseriaşi din Moldova, Bucovina şi Basarabia.

Congresul se va ţine în zilele de 7-8 Octombrie în sala „Phönix".

Urmează a fi discutate o serie de probleme importante şi mai multe revendicări.

Pentru reuşita acestui congres preşedintele Uniunei d. Mărgărint a şi început pregătiri.

Spectacolul Tanase

Astă seară, la „Trianon"

Compania C. Tănase, va prezenta astă seară la „Trianon" o revistă cu totul originală, intitulată *„Cărăbuş Expres"* şi semnată de apreciatul revuist N. Kiriţescu.

Spectacolul se va desfăşura în condiţiuni excepţionale de montare şi sub vraja unor melodii admirabile.

Vor fi de remarcat realizările coreografice, care depăşesc tot ce s'a desfăsurat până azi de către compania Cărăbuşului, precum şi evoluările formidabilului cuplu parizian Mirthyl et Pacaud.

Iar culme a humorului: dansul „Carioca" executat chiar de d. C. Tanase.

Incăerare cu jandarmii

într'un sat din jud. Brăila

O încăerare tragică s'a produs în satul Scărţaru de lângă Brăila.

Jandarmul Deri Mihai, şeful postului din acel sat, după un chef de o noapte, s'a luat la ceartă cu locuitorul Ion Borcanu.

S'au adunat mai mulţi săteni, care au încerat să dezarmeze pe jandarmii de la post.

Atunci soldaţii au tras mai multe focuri de armă. Un locuitor anume Const. Rusu a fost ucis, iar femeia Elena Popa, grav rănită, a fost dusă la spital.

Lupta între jandarmi şi locuitori a durat două ore. In cele din urmă au sosit reprezentanţii autorităţilor din Brăila şi încăerarea a luat sfârşit. Jandarmii di Scărţaru au fost arestaţi.

Se fac cercetări.

Epitropia Generală a Casei Spitalelor şi Ospiciilor Sft. Spiridon din Iaşi
ANUNCIU

Se aduce la cunoştinţa celor interesaţi că, la 15 Octombrie a. c., va avea loc concursul de Infirmiere şi Supraveghetoare de Spital al Epitropiei.

Numărul locurilor vacante pentru anul şcolar 1934 | 935 este de 12. Condiţiunile de înscriere şi admitere:

1) Actul de naştere. 2) Certificat de moralitate (bună purtare). 3. Certificat de absolvire a minimum 2 clase secundare. 4. Certificatul, legalizat de consimţământ (din partea bărbatului sau tutorelui), prin care se autorizează urmurea şcolei. 5) Declaraţiunea elevei că după absolvirea şcoalei va veni în Spitalele Epitropiei, minimum doi ani, după nevoile Casei. 6) Certificat de naţionalitate română. 7) Certificat de sănătate vizat de un medic oficial.

Candidatele trebue să aibă minimum 18 ani şi maximum 30 ani.

Examenul de admitere se va trece în faţa unei comisiuni—asupra cunoştinţelor din ultima clasă în ceia ce priveşte limba română, aritmetică, istorie şi geografie. Elevele reuşite interne vor avea întreţinerea complectă de'a Epitropie.

Absolventele acestei şcoli capătă titlul şi drepturile de Infirmiere de Spital, putând ocupa locurile vacante de Infirmiere din Spitalele Epitropiei sau ale Statului.

Dr. GANCEVICI
consultă
BOLI DE PIEPT
str. Lăpuşneanu No. 19
între orele 1—4 p. m.

Informaţii

x *D. general Prodan, comandantul corpului VI armată Cluj, a fost numit comandant al corpului II Bucureşti. Iar d. general Motăş a fost numit comandant la Cluj, în locul d-lui Prodan.*

x La 29 Septembre se va ţine examenul de diplomă la şcoala de menaj din Iaşi.

x Parchetul a dat rechizitor de trimitere în judecată pentru ultraj a cârciumarului Const. Bordei din comuna Şipote.

Comerciantul este acuzat că a ultragiat pe comandantul legiunei de jandarmi d. Maior C. Tănăsescu.

Dosarul a fost trimis la tribunal.

x D. av. Camil Gârcineanu care a profesat un timp la Bucureşti înregistrând o serie de succese la bară, s'a reintors în localitate.

x **De la Academia de Artă.** — In vederea lucrărilor pregătitoare pentru marile serbări ce vor avea loc la finele anului şcolar — când Academia de Arte Frumoase îşi va serba a 75-a aniversare de'a înfiinţare — cursurile vor începe anul acesta în ziua de 15 Octombrie.

Concursul de admitere va începe la 7 Oct. a. c., el constând dintr'un desemn în negru cap după natură în mărime naturală şi un examen sumar relativ la istoria artelor.

Condiţiunile de înscriere sânt afişate la localul şcolii.

CONSTANTIN FAUR

(Continuare din paginal-a)

Cu o zi înainte de a se îmbolnăvi, îmi arătase o serie de fotografii de pe cererile unor tineri de pe vremuri, azi somităţi, de a fi înscrişi în barou. Ultima fotografie luată a fost copia de pe cererea maestrului Petru Sion.

N'a avut parte să-şi desăvârşească opera.

Vestea tristă a produs o adevărată consternare la barou.

Şi aici, încă o particularitate. Când o nenorocire se'ntâmpla în barou, Costică Faur era acela care se ocupa de ajutorul necesar. Apelul său a fost întotdeauna ascultat.

Sunt fapte ce nu se uită. Dovadă, unanima dorinţă a baroului, ca avocaţii să acopere cheltuelile de înmormântare.

Şi cel dintâi care a dat semnalul a fost d. Petre Pogonat. Decanul baroului a subscris o sumă însemnată.

DAN

Aproape 2 luni, de 2 ori pe zi tubul mare Lei **99.**

puteţi să vă ingrijiţi perfect dinţii, cu Lei 22.—. Căci Pasta de dinţi "Nivea", în calitate excelentă, spumează uşor, plăcută la gust, curăţă şi întăreşte dinţii — şi dă o respiraţie curată, proaspătă şi înviorătoare. Conţine cele mai bune materii prime....
Beiersdorf & Co. S. A. R., Braşov

Viaţa economică a Iaşului

Depozitarea şi distribuirea produselor de petrol

Firma „Distribuţia" din Şos. Naţională. — Organizare occidentală. — Cum se fixează preţurile.—Taxele enorme ale Statului

Vizitând întreprinderile cu preponderanţă din oraşul nostru, ne-am oprit şi la „Distribuţia" Soc. pentru distribuirea petrolului, al cărei depozit central din Iaşi se află situat pe şoseaua Naţională în apropriere de str. Zugravilor.

Depozite în toată ţara

Aproape nu există târg sau târguşor în întreaga ţară, unde această instituţie să nu aibă depozite sau staţiuni de vânzare. In Oltenia şi Muntenia, în Basarabia şi Moldova pretutindeni, în unele părţi chiar şi în comunele rurale, produsele Distribuţiei se găsesc de vânzare.

„Distribuţia" desface produsele societăţilor petrolifere „Steaua-Română" din Câmpina şi Moineşti, „Astra-Română" Ploeşti, „Româno-Americană" Teleajen şi „Concordia" Ploeşti

In toată ţara „Distribuţia" are peste 200 depozite centrale plus câte 3-4 şi chiar mai multe staţiuni de vânzare în fiecare oraş.

Sediul central al Distribuţiei este la Bucureşti str. General Budişteanu, având la conducere pe d-nii M. Zentler director general. ing. V. Huch, Gh. Rosetti şi Selegeanu capacităţi consacrate în domeniul economic.

Produsele „Distribuţiei"

La depozitul central din Iaşi găsim pe d'nii administratori şi pe inspectorul regional d-l A. S. Marcovici.

Cu toată aglomeraţia de lucru, funcţionarii superiori ai „Distribuţiei" se pun cu o amabilitate specifică, la dispoziţia noastră furnizându-ne informaţiile ce ne interesează.

Depozitul „Distribuţiei" furnizează Iaşului, în afară de petrolul lampant, toate produsele petrolifere: benzină pentru aviaţie şi automobile, gazolină, uleiuri minerale, produse pentru agricultură şi industrie, motorină, benzină grea, petrol pentru sobe de teracotă, coks, păcură, smoală, bitum, parafină pentru lumânări, benzină de scos pete şi uleiurile speciale pentru automobile „Osin" şi „Vega-Oil" cari au ajuns să rivalizeze cu produsele străine, fiind preferate de automobilişti.

Câteva date

Depozitul „Distribuţiei" furnizează toate instituţiile cu importanţă din oraşul nostru: Palatul de justiţie, Universitatea, Primăria, Uzina de electricitate, Spiridonia precum şi toate întreprinderile industriale din Iaşi.

După cât ne informează d-nii Orna şi Schor, Iaşul constitue un destul de important debuşeu, mai cu seamă în sezonul de iarnă; însă activitatea s'ar putea desfăşura cu mai multă uşurinţă dacă furniturile pentru autorităţi n'ar fi legate de atitea greutăţi în ceeace priveşte încasarea datoriilor, când ştim că statul încasează cu anticipaţie după cum se va vedea mai jos taxe care întrec la unele produse 80 la sută din valoarea lor.

Prin depozit

însoţiţi de d. inspector Marcovici facem o vizită prin depozit.

In curtea depozitului se găsesc 19 rezervoare de dimensiuni enorme care conţin produsele Distribuţiei.

E de ajuns să menţionăm că unul din aceste rezervoare are o capacitate de 300 mii kgr. In total rezervoarele cuprind 1 milion 400 mii kgr. produse lichide, plus celelalte produse care stau în magazii.

Vizităm pe rând: uzina pentru încălzit păcura, o instalaţie specială; garajul; magazia de manipulaţie, locuinţele funcţionarilor, subsolurile etc. Pretutindeni ordine perfectă.

In prezent se lucrează la o renovare radicală a întregului depozit.

In afară de cei 2 administratori cari activează intens pentru bunul mers şi prosperarea instituţiei, „Distribuţia" mai are o serie de funcţionari destoinici, educaţi în spiritul de a sta oricând la dispoziţia clientelei.

Staţiunile de vânzare

Pe lângă depozitul central din Şoseaua Naţională, „Distribuţia" mai are staţiuni de vânzare în diferite centre din oraş.

Astfel sunt staţiunile din Piaţa Unirei; Piaţa Halei şi Str. Socola 164 deschise în permanenţă; iar în prezent se creiază un nou debuşeu în comuna Copou.

Aceste debuşeuri sunt creiate în scopul ca produsele distribuţiei să nu poată fi speculate de unii profitori.

In afară de aceste staţiuni, Distribuţia mai are câteva maşini-cisterne cu cari plasează produsele la oficiile de vânzare şi la clienţi.

Trebue menţionata străduinţa conducătorilor Distribuţiei de a fi utili publicului.

Astfel clienţilor automobilişti Distribuţia le oferă o hartă care cuprinde toate şoselele şi drumurile din întreaga ţară, chilometrate; şi indică adresele depozitelor şi staţiunelor de vânzare a produselor petrolifere din toată ţara.

Pacostea taxelor

Stăm de vorbă cu conducătorii Distribuţiei despre preţurile produselor şi cota pe care o ia statul din aceste preţuri.

Aflăm astfel că 80—90 la sută din valoarea mărfii o constitue taxele către stat.

Ni se furnizează în acest scop următoarele cifre edificatoare:

La benzina de automobile: taxele pentru stat sunt de 7.50 lei la kgr.; plus 2.50 lei transportul pe c. f. r. In total 10 lei; iar articolul se vinde la 10.80 kgr.

In acesti 80 bani la kgr. intră extragerea ţiţeiului, rafinăria, plus alte cheltueli.

Taxele acestea sunt fără îndoeală prea exagerate şi ar trebui o acţiune publică pentru diminuarea lor.

După cât ni se spune, fără aceste taxe, preţul produselor petrolifere ar scădea la minim.

A vorbi de calitatea produselor Soc. Distribuţia este inutil, ele fiind unanim cunoscute şi apreciate.

Este însă demn de elogii modul de organizare şi sistemul cu adevărat occidental de a prezenta produsele la îndemâna consumatorilor.

Z. Dessmond

UN IEŞAN, IN AMERICA

ocupă cele mai înalte demnităţi

(în magistratură şi în învăţământ)

Zilele trecute d. Leon R. Yankwich a fost reales pentru a treia oară preşedinte al curţii supreme de justiţie din Los-Angeles (Statele-Unite). Faptul ne interesează şi pe noi, prin aceia că d. Yankwich, ajuns la cea mai înaltă treaptă în magistratura americană, este originar din Iaşi.

Aici la Iaşi mai locuesţe familia sa: mama lui d-na Goldştein din str. Sft. Teodor, surorile lui d-nele Luisa Barasch şi d-na Beca Gotlieb şi fratele lui d. avocat Jean Goldstein (recent mutat la Bucureşti).

Din ziarele americane, care publică articole elogioase, aflăm că d. Yankwich este astăzi unul dintre cei mai apreciaţi şi cunoscuţi magistraţi din America.

El s'a născut la Iaşi în anul 1888, undr şi-a terminat liceul şi universitatea. In 1907 a plecat în Statele-Unite. Prin muncă şi merite deosebit, Yankwich a fost numit profesor universitar de drept şi apoi ales preşedinte al curţii supreme de justiţie din Los-Angeles, fără contra-candidat.

El este unul dintre cei mai reputaţi conferenţiari şi autorul unor studii de mare valoare. Printre altele a scris o carte, în care emite părerea că nu există copii nelegitimi, ci părinţii sânt nelegitimi. Cartea aceasta a provocat vii discuţii.

Magistratul Yankwich a judecat o serie de procese celebre, care i au atras aprecieri unanime. Astfel a fost procesul cunoscutei artiste de cinema Lupe Velez cu o societate de filme, pentru un cec de 5,000 dolari. Judecătorul Yankwich a condus desbaterile cu un tact, care i a adus elogii unanime.

Dar în cursul activităţii, magistratul Leon Yankwich nu uită nici prima sa patrie. El colaborează la toate acţiunile în favoarea României şi face o intensă propagandă ţării noastre. Yankwich mai scrie şi vorbeşte perfect limba română. De unde se vede că sufletul entuziast al ieşanului nu se desminte oriunde ar fi.

TEATRU

„...ESCU" LA IAŞI

Stagiunea teatrală a ansamblului teatrului Naţional din Bucureşti se va deschide la Iaşi în seara de 3 Octombrie, în sala teatrului naţional cu admirabila comedie *„...Escu"*, care a ţinut în serii mari afişul teatral.

Comedia d lui *Tudor Muşătescu* se va juca şi la noi cu protagoniştii cari au creat rolurile principale, d-na *Sonia Cluceru* şi d. *Grigore Măreulescu*, piesa fiind pusă şi la noi în scenă, cu decorurile bucureştene, de către d. *Soare Z. Soare*, reputatul regisor.

Cele trei acte cari alcătuesc comedia originală *„Escu"* se desfăşoară într'o vie şi foarte spirituală acţiune de un înviorător optimism, abundând în observaţii de un savuros umor.

„Escu" tratează o problemă de mare actualitate politică: anume, că orice cetăţean, cât de umil, *poate ajunge prin politică la cea mai înaltă treaptă socială.*

Artistul *Grigore Măreulescu*, îndeajuns de cunoscut publicului ieşan, a realizat un tip extraordinar. Bil. la Braşcu

Desfacerea carteluriloŗ industriale

în favoarea consumatorilor -- Ieftenirea undelemnului

Uleiul a suferit o simțitoare scădere la preț pe piața internă. Avem chiar toate motivele să credem că vom plăti în curând untdelemnul cu doisprezece lei, în loc de 22.

Cauza acestei ieftiniri?

S'a desfăcut cartelul untdelemnului.

Cetitorii „Opiniei" își aduc desigur aminte de campania violentă dusă de noi acum doi ani împotriva suszisului cartel.

Vedeți însă, că fabricanților de uloi puțin le păsa de susținerea consumătorilor; avînd asigurat sprijinul necondiționat al guvernanților de atunci, ei își băteau joc de populație, urcând mereu prețul produsului lor și realizând câștiguri de milioane pe spinarea noastră, a tuturor.

Acuma fabricanții scad prețul fiindcă în ultima vreme au răsărit 15—20 de rafinării noui, care n'au intrat în cartel.

Inregistrând faptul, ne exprimăm dorința ca gestul acesta să fie imitat și de alți și să se vie de hac și celor din cartelul zahărului, din cartelul hârtiei, etc. etc.

Ceiace pot câștiva particulari trebuie să poată și statul... R'

Lucrările la conducta de apă

vor fi terminate pînă într'o lună

Lucrările noui de pe varianta conductei de apă cât și cele la rezervorul de pe parcelele catolice, avansează în fiecare zi.

*

Vineri noaptea, primarul întorcându-se din București, a fost avizat că la Buda iar s'a spart o țeavă.

Cum șeful serviciului apelor d. ing. Antistescu era plecat la Dărău, d. O. Racoviță s'a dus cu d. Pascu Stanciu la fața locului. Acolo d-sa a luat măsurile cuvenite.

A doua zi, Sâmbătă, d. Racovitză s'a deplasat din nou la Buda, însoțit de technicienii soc. „Edilitatea".

S'a examinat situația lucrului executat, luîndu-se totodată măsurile ca până la finele lui Octombrie toate lucrările de la variantă să fie gată executate.

*

Duminică d. O. Racovitză a vizitat lucrările dela rezervorul nou.

D-sa a coborât în interiorul rezervorului, inspectând execuția.

Primarul a fost încunoștiințat că în cel mult trei săptămâni lucrările vor fi isprăvite, urmând a se face racordul cu rezervorul cel existent, dela Reg. 13.

*

După cum se vede, în cel mult o lună de zile apa lașului va fi permanent asigurată. Urmează, ca apoi, primarul să închee convenția cu grupul „Valery" pentru Soc. Apelor...

p. grancea

Altă moașă reclamată

pentru provocare de avort

D. Ștefan Bădură din str. Roșcanu, a reclamat justiției pe moașa Scarlat din str. Uzinei.

Moașa este învinuită că ar fi provocat un avort soției d-lui Bădură, din care cauză femeia a stat mai mult timp la „Maternitate", având viața primejduită.

In acest scop moașa ar fi luat femeii o sumă de bani și unele obiecte de valoare.

*

Eri a venit spre judecare reconfirmarea mandatului de arestare emis în contra moașei Ecaterina Ionescu din str. Sf. Lazăr.

In urma pledoariei d-lui av. Camil Gârcineanu, mandatul a fost infirmat.

Moașa a fost pusă în libertate.

In chestia dărilor comunale

Se impune o scădere generală

D. Pascu Stanciu prim ajutor de primar, a declarat acum câteva zile că.... insărșit și Primăria și-a dat seama că ieșenii sunt săraci, din care cauză au rămas atâtea restanțe la impunerile comunale; că d. Racoviță s'a angajat în tratative pentru plasarea unui mare număr de acțiuni „bonuri de impozite" și că dacă tratativele vor reuși se va da o deciziune ca impunerile la Municipiu să fie plătite toate cu bonuri de impozit.

*

Oare de ce se umblă cu formule atât de întortocchiate?

Nu e mult mai simplu, mai practic și mai cu efect reducerea la jumătate a dărilor, atât cele restante cât și pe anul curent, cu condiția să fie achitate în numerar și cu ultim termen 31 Decembrie 1933?

Sântem siguri că în acest mod toată lumea se pune la curent. Se vor reduce simțitor restanțele și chiar eventuale nereguli în mânuirea bonurilor de impozite.

Pentru asta este nevoie de energie, hotărîre și urgență.

Domnul Primar Racovitză și dmnii consilieri, au cuvântul.

Se revizuește situația proprietarilor ieșeni

care au ocupat terenuri în mod samavolnic

Sunt anumite „lucruri" încurcate în administrația bunurilor Municipiului nostru.

Bunăoară, problema terenurilor comunale care au fost ocupate samavolnic, de locuitori.

Lucrurile se precipită

Primarul, d. O. Racovitză însoțit de conducătorii serviciilor bunurilor și planului, au vizitat periferia Iașului unde se fac lucrări edilitare.

Fiind pe teren, i s'a arătat și situația încălcărilor de terenuri.

A observat d. Racovitză că orașul s'a întins considerabil și... ilegal.

Discutând cu „proprietarii", aceștia își apărău proprietățile. Fiecare își motiva... averea.

Punct... juridic

La Primărie d. O. Racoviță a consultat contenciosul.

Firește, soluția legală dată de juriști a fost: intentare de acțiuni individuale. Adică procese până în pânzele albe.

In particular d. primar a primit sugestia de a căuta o tranzacție amicală cu toți aceia care au devenit proprietari așa „peste noapte", construind fără autorizații...

O tranzacție

Am aflat că d. O. Racoviță a decis să convoace la Primărie pe toți proprietarii ilegali dela periferie.

Se va numi o comisie.

Aceasta va trata cu cei în cauză vinderea dreptului de proprietate. Se vor primi sumi oricât de modice, numai pentru a se lichida cu trecutul.

Cât privește pentru viitor, primarul va face direct responzabili pe funcționarii dela serviciile de bunuri, de planuri și arhitectură, care au răspunderea situației.

p. grancea

x **A fi frumoasă și atrăgătoare** este problema ce rezolvă **Crema Miraculoasă**. Această cremă distruge petele de pe obraz, albește și catifelează pielea dându-i un parfum delicios. Depozit Farmacia Dr. Ratianu str. Cuza Vodă 48.

Un preot acuzat că a ucis un muncitor

Cazul dela Chișinău

Chișinău 25.— Un caz senzațional se află în cercetarea poliției locale.

Alaltăeri a încetat din viață la spitalul județean bătrânul muncitor Moisei Molodean, în etate de 60 ani.

Lucrătorul a fost internat acum câteva zile în spital, având o plagă la cap.

Ieri s'a prezentat la parchet fiica lui Molodean care a declarat că tatăl ei lucra la preotul Arcade din jud. Orhei, care are o casă în str. Poștei.

Intr'o seară bătrânul a venit acasă, având o rană la cap.

Fiind întrebat de fiica sa, i-a povestit că certându-se cu preotul Arcade, acesta l-ar fi lovit cu un baston.

D. prim-procuror a dispus urgenta cercetare a cazului.

Insă când reprezentanța autorităților s'au prezentat la casa din str. Poștei au găsit ușile zăvorite.

S'au ordonat cercetări în jud. Orhei.

Cor.

Un copilaș

surprins de tren

O nenorocire s'a înregistrat aseară în localitate.

Copilul Mircea Dumitru în vrâstă de 8 ani, din str. B. 9, se juca cu mai mulți copii pe linia ferată de lângă regie.

La un moment dat, un tren de marfă, ce manevra prin apropiere, a surprins pe copil și i-a tăiat laba piciorului drept.

In stare gravă a fost transportat la spitalul Sf. Spiridon unde a rămas internat.

Incercare de sinucidere

Zugravul Vasile Ignatie din str. Aviației 9, a încercat eri să se sinucidă, luând niște sodă caustică. A fost transportat la spitalul Sf. Spiridon, unde i s'au dat îngrijirile necesare. Motivul? vechea poveste... dragostea.

Continuarea acțiunii

pentru valorificarea fructelor

Sindicatul Viticol din Iași, a luat inițiativa de a permanetiza acțiunea începută pentru valorificarea fructelor și strugurilor.

In acest scop, d. I. C. Teodorescu, președintele sindicatului viticol din Iași, a luat contact cu organele superioare dela Ministerul Agriculturii, obținând aprobarea necesară.

Zilele acestea, a avut loc o consfătuire la sindicatul viticol, cu care ocazie s'a fixat și un plan de lucru.

Printre altele, s'a hotărât să se facă un apel către populație, ca să urmeze cura de struguri.

Se vor amenaja prin oraș pavilioane, unde se vor instala expoziții de struguri și fructe.

Prețurile vor fi simțitor reduse, pentruca oricare cetățean să aibă posibilitatea de a consuma.

Se vor amenaja pavilioane și prin gări, de unde călători vor putea cumpăra fructe și struguri.

Inițiativa luată de Sindicatul Viticol este în totul lăudabilă.

Nu rămâne decât cetățenii să dea concursul.

V. G.

Moartea impresionantă

a unui polițist ieșan

Eri dimineață a încetat din viață gardianul public Dumitru Baltariu, cu serviciul la circumscripția II-a polițienească din Nicolina. Asupra decesului neașteptat al acestui sergent se dau următoarele amănunte impresionante.

Acum câteva nopți, el avea subt pază în arestul comisariatului pe un alienat ce evadase dela ospiciul Socola. In toiul nopții însă, nebunul a spart ușa închisoarei și a dispărut. Gardianul l-a urmărit și pe când îl fugărea, s'a împiedecat de un bolovan și a căzut. O piatră l-a lovit în piept, pricinuindu-i o mică rană. El n'a dat atenție acestui fapt și și-a continuat activitatea până ieri, când rana s'a agravat, provocând desnodământul fatal.

Rep.

Invățătorul maltratat și școala devastată

Săteni care nu vor să-și trimeată copiii la școală

Chișinău 25. — Autoritățile locale au fost informate despre următoarea întâmplare produsă în com. Petrica, în apropiere de stația Mereni.

Un grup de 100 săteni au legat pe învățătorul satului și au început să distrugă mobilierul și chiar localul școlii.

Cu mare greu țăranii au putut fi liniștiți.

Au fost arestați doi instigatori: țăranii Ogoronicov și Oleiciuc.

Ancheta a stabilit că sătenii erau nemulțumiți de faptul că copii erau obligați să vie la școală.

Informații

x D. dr. Berbeciu, locțiitor de medic șef, ne asigură că atât scarlatina cât și febra tifoidă sânt în descreștere.

x D. dr, Costinescu, ministrul sănătății, și-a anunțat sosirea în Iași pentru luna viitoare.

x Am relatat moartea suspectă a copilului Teodor Siminiuc din Suceava, găsit mort în grajdul d-lui Simon Avram din șos. Națională.

Eri medicul legist a înaintat parchetului raportul de autopsie, din care reiesă că moartea lui Siminiuc a fost naturală.

x De ieri a început culesul viilor în tot județul.

Părerea unanimă este că vinul din județul Iași e superior tuturora.

x In darea de seamă de ieri asupra activității Casei de sfat și cetire „A. D. Xenopol", din greșeală am omis numele d-lui inspector Romulus Ciugulescu, care muncește cu multă însuflețire ca președinte al acestei utile societăți.

x Medicul închisorii Galata a adus la cunoștința parchetului că deținuta Anica Apostoaie, complice la asasinarea soților Bergher se află grav bolnavă și ar fi necesară internarea ei în spital.

Parchetul a dispus aducerea femeii la medicul legist, spre a fi examinată.

x *Incercări de sinucidere.* —La Tighina a încercat să se sinucidă bătrânul Gh. Pasclavschi, tăindu-și berigata.

El e în stare gravă.

— La Chișinău a încercat să se sinucidă Nicolae Tremurici, de 39 ani, lucrător la uzina electrică.

El s'a spânzurat dar a fost salvat.

x **Tăeat de tren.**—Pe când trenul 842, intra în gara Căinari (Basarabia) surprins pe linie pe cetățeanul Petru Grișilov, cari voia să se urce într'un tren ce staționa pe o altă linie.

Nefericitul om a fost oribil mutilat.

x Tribunalul a judecat ieri procesul d-lui prof. Gh. Cuza deputat, acuzat că a purtat un forma hitleristă la un congres dela Iași.

Tribunalul a ascultat ieri câțiva martori, iar pentru ceilalți s'au emis mandate de aducere pentru ziua de 14 Octombrie.

x Direcția generală c.f.r. a confirmat numirea d-lui inspector Ferdinand Bartish, ca membru al comisiunei de disciplină c.f.r. de pe lângă direcția de exploatare din localitate.

x In fața secției I a Curții de apel a venit ieri spre judecare procesul d-nei Ana Severin, fosta directoare a școlii normale de fete.

Din lipsa martorilor și a apărării, procesul s'a amânat.

x Destoinicul funcționar d. V. Iftime de la secția 3-a a trib. Iași, a fost delegat ajutor de grefier la secția 4-a.

x **Dl. profesor doctor I. Tănăsescu** *fiind reîntors în localitate, anunță că și-a reluat consultațiile în cabinetul d-sale din str. Coroi No. 6 (orele 1—4 p. m).*

x D-ra NORA PETROVICI, absolventă a Conservatorului din Iași și din Dresda, dă lecții de piano cu 50 (cincizeci) lei ora, la dânsa acasă în str. Carp No. 4.

x *Pentru Domnii Invățători* Toate cărțile, cu cel mai mare rabat, împreună cu rechizite de cea mai bună calitate la prețuri reduse, se găsesc la Librăria „Hachette" str. Cuza Vodă No. 83.

x Parfumeria „ELEFANT" str. Cuza Vodă 62 este cea mai asortată parfumerie în cele mai selecționate produse străine și indigene. Serviciul culant și conștiincios. Vinde mai eftin ca ori unde. 2

x Un restaurant de prim rang care și-a asigurat prin serviciul său aprecieri unanime este *berăria și restaurantul* **Luther** din Piața Unirei.

x **Comandați clișee la ziarul „Opinia".**

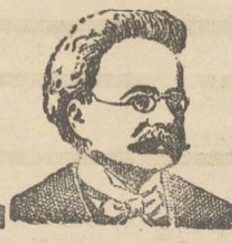

Bolnavi de plămâni

Mii de cazuri vindecate până azi

Cereți imediat cartea despre

Noua mea metodă de nutriție

care a salvat pe mulți. Această metodă se poate adapta la felul de viață al fiecăruia și vindecă boala foarte repede. Transpirațiile din timpul nopții și tusa dispar complect, greutatea corpului crește și nici o răceală nu poate atinge bolnavul.

Bărbați serioși

cu cunoștințe medicale, confirmă eficacitatea metodii mele. Cu cât ea începe mai devreme, cu atât e mai bine.

Absolut gratuit

primiți cartea mea, din care veți căpăta cunoștințele de valoare. De oarece editorul meu distribue numai

10.000 exemplare gratis

scrieți imediat pentru a vă număra printre acei norocoși. E de ajuns o cartă postală **Georg Fulgner-Bern-Neukölln**

Ringbahnstrasse 24 Att. 597

Trenci-coaturi gata pentru domni și pardesie gata pentru doamne --

au sosit la magazinul **CRISTIAN**

Strada Lăpușneanu

NOUTĂȚI pentru sezon în **Tricotaje mănuși etc.** au început să sosească la **„Favorit"**

Fiecare e dator să-și încerce norocul și la

Colectura „Noroc-Bun"

A CASEI DE COMERȚ ȘI SCHIMB

BERNHARD BLIMES

IAȘI, STRADA ȘTEFAN CEL MARE 16

aducătoarea marelui câștig de Lei 8.000.000 pentru Iași.

S'au pus în vânzare lozurile Clasa I-a Loteria 6-a.

Nu confundați mantilele reputate **„FULGARINE"** cu alte mărci. Singurul depozitar pentru Iași este magazinul **„TRIUMF"** Str. Lăpușneanu 44

MICA PUBLICITATE

Inchirieri

DE INCHIRIAT în strada Buzdugan 14 (în fund): 3 camere, antret cu geamlâc, sală de baie, deosebit o bucătărie și sufragerie, curte, apă, lumină, sobe teracotă. Vizibile la orice oră din zi.

DE INCHIRIAT Bulev. Ferdinand 15—13 (str. Gării) o cârciumă cu mai multe odăi, vad vechi. Liberă de astăzi. Mai multe prăvălii pentru galanterie, băcănie, frizerie complect instalată. O prăvălie pescmărie. Libere de astăzi sau dela 26 Octombrie.

DE INCHIRIAT 3 camere și o bucătărie în stradela Armeană No. 6, vizibile între 3—6. A se adresa d-lui farmacist Werner.

INCHIRIEZ 5 camere, baie instalată, odaie servitori atenanse, Lățescu 5.

DE INCHIRIAT o garsonieră, în str. Armeană 1.

INCHIRIAȚI imediat apartamentul Dv., dând anunțurile la mica publicitate a ziarului „Opinia".

CAMERĂ mobilată de închiriat str. Trei Erarchi 9.

DE INCHIRIAT

în str. V. Conta 9, patru camere, două antrete, una bucătărie, baie complect instalată și toate atenansele.

A se adresa d-lui Sigmund Diamant str. V. Conta 9, zinic, după ora 4 p. m.

Diverse

DE VÂNZARE doage gorun, perfect uscate. Dimensiunea 80-1.20 m. cu rotile de funduri respective. Preț convenabil. A se adresa: Botoșani, Victoriei 10; Iași, strada Albinet 16.

APARTAMENTE din mamulte camere se caută pentru cămine studențești. De preferat în apropierea Universității. Adresa a se lăsa la ziar.

D-ra BONDOC, profesoară de limba engleză, reîncepe lecțiile. Str. Moritz Wachtel 4 bis Copou.

GĂSIȚI locuință după plac, anunțând prin mica publicitate al ziarului „Opinia".

PREPAR elevi de curs secundar; a se adresa la ziar sub B. G.

PERDUT buletinul dela biroul populației No. 49302 din 11 Sept. 1933. Il declar nul și fără valoare în mâinile ori cui s'ar găsi.

IOSIPOV GH. PETRU
strada Țutora 8

DE VÂNZARE imobilul stradela Semnului 9, compus din 12 încăperi de raport, preț avantajos, condițe plată. A se adresa I. G. Duca 6.

MARE DEPOZIT de becuri electrice „Tungsram" și „Wolfsram". Materiale electro-technice cu prețurile cele mai eftine la magazinul „Comerțul" Fr. Katz & Co. Piața Halei 1.

Epitropia Bisericii Buna Vestire

DE INCHIRIAT

Un imobil compus din 4 odăi, bucătărie și curte separată, în curtea bisericii.

Un imobil compus din 3 odăi, antret, bucătărie și curte separată în str. Tăutu 6.

Patru pogoane loc de vie, cu o căsuță pe el, în Podgoria Copou. Toate libere de la 26 Octombrie a. c.

Se va ține licitație în cancelaria parohiei, pentru imobile Duminică 30 Sept. crt. iar pentru vie, Duminică 7 Octombrie orele 11 jum. dim. Alte informațiuni la parohie.

Intr'adevăr

SOCEC

face reclamă americană

O face însă pentru a preveni publicul contra concurenței, care vinde scump mărfuri proaste.

x *Cetitorii noștri din provincie, care au strâns bonurile de premii sunt rugați a le trimite în plic închis la administrația ziarului împreună cu 5 lei taxa de manipulare și mărci pentru răspuns, după care vor primi fisa de participare la tragerea premiilor.*

x Era a sosit la tribunal pentru a fi judecat în apel un dosar cu o cauză de onorar între defunctul avocat Const. Faur și un cetățean Ion Brânză din jud. Iași.

Judecătoria ca primă instanță a dat câștig de cauză lui C. Faur, obligând pe pârât la plata sumei de 8.800 lei onorar de avocat.

Ion Brânză a făcut apel.

x **Dr. Brener** *specialist mamoș*, boli de femei. Cons. —6 d. m. în str. Lăpușneanu.

Detașați în fiecare zi

BONUL DE PREMII

din pagina I-a

ULTIMA ORĂ

Tot secţia farmaceutică

O mare întrunire de protest

va avea loc la Iaşi

Se vor solidariza profesori de la alte facultăţi şi părinţii studenţilor

Am relatat în numărul de ieri că o delegaţie de studenţi farmacişti—complect dezorientaţi—a venit la redacţia noastră rugînd să publicăm o notiţă prin care să cerem o lămurire oficială dela decanat.

Situaţia nu numai că este nelimpezită, dar e şi foarte curioasă. Studenţii au trimis o telegramă d lui dr. C. Angelescu, ministrul instrucţiunii, rugînd să li se dea o deslegare. Şi n'a venit nici un răspuns.

Deasemenea întârzie să vină răspunsul din partea consiliului ministerial.

*

Azi dimineaţă a avut loc o consfătuire între d. prof. I. Tănăsescu, decanul facultăţii de medicină şi studenţii dela farmacie.

Avându se în vedere că poimâne Joi se închee la Bucureşti termenul de înscriere la examenele restante, că studenţii ieşeni nu s'au înscris şi sânt în situaţia să piardă un an, s'a decis convocarea unei mari întruniri de protest care va avea loc mâne sau Joi în aula facultăţii de medicină.

Va fi o acţiune comună la care vor participa toţi profesorii de la facultăţile de ştiinţe şi medicină precum şi de la alte facultăţi ieşene.

Se vor alătura deasemeni părinţii studenţilor în farmacie.

La întrunire se va discuta ce este de făcut pentruca studenţimea să-şi poată urma cursurile anul acesta.

*

Studenţii de la farmacie sânt foarte agitaţi şi pe bună dreptate.

Trebue să vie o soluţie decisivă dar să vie cât nu e prea târziu.

Adm.

Memoriile Reginei Maria

Londra 25.— A apărut şi înregistrează mare succes, primul volum al memoriilor Reginei Maria a României, întitulat: „Istoria vieţii mele".

Cartea cuprinde întâmplările dela naşterea reginei până la căsătoria cu regele Ferdinand.

Sânt capitole speciale despre viaţa la Curtea imperială rusă; despre exkaiserul Wilhelm; şi mai ales despre regina Victoria bunica reginei Maria.

Se confirmă demisia

ministrului de industrie

Bucureşti 25. – Toate ziarele confirmă demisia d-lui ing. N. Teodorescu ministrul industriei şi comerţului. D. Teodorescu a şi părăsit aseară Capitala plecând la moşie.

Lucrările departamentului sânt expediate de secretarul general.

Demisia va fi anunţată oficial, când primul-ministru va desemna persoana succesorului.

Regimul contingentării

Bucureşti 25.—La Ministerul industriei se lucrează la modificarea regimului contingentării. Noul regim intră în vigoare la 1 Octombrie şi prevede o însemnată micşorare a cotelor de import.

Deocamdată nu se mai primesc cereri pentru autorizaţii de import.

Fraude de 25 milioane lei

se pun în sarcina d-lui general C. Dumitrescu

Bucureşti 25. — D-nii inspector ad-tiv Paul Goma şi general Bendescu au terminat cercetările în ce priveşte fraudele dela inspectoratul jandarmeriei.

Se pune în sarcina d-lui general Const. Dumitrescu o lipsă de 25 milioane lei. Deasemenea e acuzat că ar fi plăsnuit acte şi facturi, pentru acoperirea neregulilor.

*

Ancheta continuă la comisia de control a averilor de pe lângă Curtea de Apel. Pentru ieri fusese citat industriaşul Malaxa; dar nu s'a prezintat. I s'a lansat pentru astăzi, mandat de aducere.

Cum va decurge mâine

congresul comercianţilor alimentari

Congresul comercianţilor alimentari se deschide mâine dimineaţă la ora 9, în sala „Phönix".

Delegaţii din provincie vor sosi parte astă seară, iar restul mâine dimineaţa la ora 8.

Delegaţilor li se va face o primire frumoasă de către fruntaşii comerţului ieşan.

La congres au fost invitaţi şi şi-au anunţat participarea demnitarii ieşeni în frunte cu preşedintele Camerei de Comerţ d. Iancu Zippa.

In tot cursul dimineţii vor vorbi delegaţii sindicatelor din provincie şi reprezentanţii oficialităţilor; iar după masă se vor discuta în secţiuni, la Camera de comerţ, rapoartele şi memoriile diferitelor categorii de comercianţi.

La prânz va avea loc un banchet la „Luther".

x **Tusa şi Răguşeala** în bronchitele gripale dispar repede cu *Pastilele de Eucalipt Benzomentolate Dr. Ratianu* aprobate de Consiliul Sanitar Superior. Indicate în toate afecţiunile pulmonare, laringite, astmă, desinfectează plămânii uşurează respiraţia. Depozit: Farmacia Dr. Ratianu, Cuza-Vodă 48.

ŞTIRI POLIŢIENEŞTI

Un atac curios

la percepţia primăriei

S'a adus la cunoştinţa organelor poliţieneşti că astănoapte s'a dat un atac la percepţia municipiului din str. Alexandri, străpungându-se geamurile.

S'au început cercetări, pentru a se stabili dacă atacul e opera unor răufăcători care au încercat un jaf, sau e vorba de o răzbunare a unor indivizi împotriva d-lui Jora, şeful perceptor al primăriei

Furturi.— A fost arestat Vladimir Caciuc din str. Sadoveanu 9, care a furat suma de 1.200 lei d-lui Pavel Ivanschi din str. Aurora.

— In cursul nopţii s'a comis un furt de unelte mecanice la prăvălia de ferărie a d-lui I. Feingold din str. I. C. Brătianu 40.

Otrăvire din imprudenţă. — Femeia Vasilica Chiroşca din Şos. Naţională 24, a dat să bea din greşală pruncului ei, o soluţie de hipermanganat de potasiu în loc de lapte. Copilaşul a fost internat în spital.

Diverse—Din ordinul d-lui dr. Barbeciu, medicul şef interimar al Iaşului, poliţia a închis cârciuma d-lui Solomon Rubin din str. A. Panu 36.

— Este cercetat la chestură Eugen Sârbu din Bălţi care a vrut să vândă o verighetă de aur, de proveniență suspectă, ceasornicarului L. Goldenberg din str. I. C. Brătianu 82. Rep.

Erupţia vulcanică

din Java

Londra 25.— Situaţia în insula Java, este gravă.

Vulcanul Perapi erupe violent, aruncând mari cantităţi de lavă.

Se procedează grabnic la evacuarea locuitorilor.

Staţiunea Meteorologică Agricolă Copou-Iaşi

Buletin Meteorologic
din 25 Septembrie 1934

Temperatura aerului la 8 ore dimineaţă 11.3

Temperatura minimă absolută în cursul nopţei 9.3

Temperatura maximă absolută a zilei precedente 23.8

Presiunea atmosferică 8 ore dimineaţa milimetri 764.6

Prevederi de timp.—Presiunea atmosferică se menţine ridicată, timpul se va menţine liniştit şi cald; noaptea răcoros, dimineaţa rouă şi ceaţă.

Starea agricolă şi prevederi agricole.—Viile coapte a început culesul mai temeinic de la 24 cor,; asemenea şi porumburile timpurii se culeg şi dau o producţie mijlocie, cele târzii au încă bune condiţii de coacere.

Şeful Staţiunei, I. ŢIŢU

Şi funcţionarii particulari au convocat

un congres regional la Iaşi

Din iniţiativa soc. „Generala" a funcţionarilor particulari, s'a hotărât organizarea la Iaşi a unui congres regional cu delegaţi din toate oraşele Moldovei şi Basarabiei.

Congresul se va ţine în ziua de 21 Octombrie într'o sală mare din centrul oraşului; şi pe lângă reprezentanţi ai societăţilor de funcţionari vor participa şi delegaţi ai ministerului muncii.

Se fac pregătiri intense pentreuşita acestui congres.

x Din Târgovişte se anunţă că în jud. Dîmboviţa copacii rodesc a doua oară.

Trandafirii au reînflorit.

ORA 1

Se pregăteşte remanierea

Buc. 25.—In urma demisiei d-lui Teodorescu, ministrul de industrie, se anunţă că d. Tătărescu a decis să procedeze la remanierea guvernului.

Nu s'a fixat încă nimic asupra persoanelor. Remanierea se va face peste câteva zile.

Aranjamentele financiare

ale d-lui Slăvescu la Paris

Buc. 25.— D. ministru Slăvescu a comunicat dela Paris că a perfectat aranjamentele pentru împrumutul intern.

Finanţa străină va participa în largă măsură la acest împrumut.

D. Slăvescu se reîntoarce Vineri la Bucureşti.

DIVERSE

— Comisia de anchetă „Skoda" a audiat azi pe domnii Mihai Popovici, Virgil Madgearu şi av. Străjescu.

— D. Petre Matuşka, actualul ministru al Ungariei la Varşovia, a fost numit ministru la Bucureşti.

Cum proectează naţ.-ţărăniştii

revizuirea Constituţiei şi modificarea Senatului

Bucureşti 25. — D. Mihalache soseşte azi în Capitală şi va prezida comisia raportorilor la program.

Apoi la 4 Octombrie d. Mihalache pleacă în Italia.

*

D. deputat V. Rădulescu-Mehedinţi a întocmit proiectul pentru modificarea Constituţiei, în scopul de a se înlesni reorganizarea administrativă.

Proectul prevede şi modificaraa fundamentală a Senatului.

Maturul Corp va deveni instituţie corperatistă; va avea rol de Curte Superioară de justiţie adtivă; va judeca pe miniştri; va examina constituţionalitatea legilor; va examina şi valida alegerile etc.

D. Mihalache şi-a însuşit acest proect.

Isprăvile hoţilor

în cartierul gării

Eri s'au înregistrat în raionul gării câteva îndrăzneţe jafuri prin „gran.". Astfel au fost prădaţi soldaţii Mendel Zemirof din Rgt. 13 Dorobanţi şi locuitorii Ioan Burcă şi George Iliucă din Roman, cărora li s'au furat câte 1.600 lei.

In urma reclamaţiei făcute la poliţie, au fost arestaţi următorii pungaşi de buzunare aflaţi în cercetarea comisiei I-a: Dtru Crăescu, Gh. Loghin, Mihai Morărescu, Alexandru Fachilat, D-tru Dunea şi Nicolae Corbu care se află în cercetarea d-lui comisar Epure.

Când te joci cu focul...

Cazul tragic al unei fetiţe

O gravă nenorocire s'a întâmplat în localitate.

Soţia gardianului public Mihai Latoianu a părăsit casa din str. Cetatea Mică şi a încuiat în bucătărie pe copiii care au început să se joace în jurul focului.

La un moment dat, o fetiţă de 6 ani anume Elena, a fost cuprinsă de flăcări.

Tocmai atunci se întorsese mama copilei, care i-a dat ajutoarele necesare.

S'a apelat şi la intervenţia medicală, însă din cauza arsurilor grave victima a succombat după câteva ore de chinuri. REP.

Accident în gara Socola

Un lăcrător rănit grav

Un grav accidentat s'a înregistrat azi dimineaţă în gara Socola.

Locuitorul Dumitru Capşa, lucrător la via d-lui Lăzărescu din Bucium, a plecat azi dimineaţă în oraş, pentru a face nişte cumpărături.

Ajungând la barieră, n'a vrut să aştepte trecerea unui tren de marfă şi a luat-o peste linie.

La un moment dat, el a alunecat şi a căzut. In cădere a fost lovit de tren, alegându-se cu o fractură a craniului şi mai multe leziuni pe corp.

In stare gravă a fost transportat la spitalul Sf. Spiridon.

INFORMAŢIUNI

x **Dacă eşti funcţionar la C. F. R. sau P. T. T. nu fi îngrijat.**

Problema cărţilor şcolare repepe le-ai rezolvat, La Socec dacă ai intrat Poţi să iei orice vrei

Fără lei.

x In trupa Tanase ce vine astă seară se remarcă o nouă vedetă tânăra Lia Bogdan, de o frumuseţă ispititoare. Jocul ei viu şi natural, va face o deosebită impresie.

x ***Bonurile de premii*** *se preschimbă zilnic, la administraţia ziarului Opinia în orele de după masă (3—7).*

INSERŢII

O afacere de onoare

Proces Verbal

Iaşi

Astăzi 22 Septembrie 1934.

Subsemnaţii Profesori Iorgu Iordan şi C. Motaş, martorii d-lui dr. Gh. I. Nastase, conferenţiar universitar, întrunindu-ne cu d-nii Maior V. Mardare şi Avocat N. Rodoş, martorii d-lui Maior Manea Cristea, la locuinţa d-lui Prof. C. Motaş din Str. Mareşal Prezan No. 3, pentru a tranşa diferendul ivit între clienţii noştri, am hotărât următoarele:

Noi martorii d-lui dr. Gh. Nastase, cerând explicaţii asupra incidentului petrecut în ziua de 20 Sept. 1934 între d-na Orlansa Nastase şi dl. Maior Cristea Manea, am primit dela martorii d-lui Maior Manea aceste lămuriri:

D-sa n'a intenţionat şi nu a înţeles a aduce vre-o jignire Doamnei Nastase, pe care dealtfel nici nu o cunoaşte: iar cuvintele exprimate se datoresc enervării momentane provocate de starea sa fizică, rezultat al unui accident suferit, în cursul acestui an, la un picior.

Noi, martorii D-lui Maior Manea, declarăm în numele clientului nostru, că D-sa regretă profund acest incident şi exprimă Doamnei Nastase cele mai sincere scuze.

Faţă de aceste declaraţii noi, toţi martorii, considerăm incidentul definitiv tranşat.

Drept care am dresat prezentul proces verbal în dublu exemplar, câte unul pentru fiecare în parte.

C. MOTAŞ DR. N. RODOŞ
I. IORDAN MAIOR MARDARE

x **Comandaţi clişeie la ziarul „Opinia".**

Ştiri din judeţ

Legiunea de jandarmi a fost telefonic înştiinţată azi dimineaţă că jandarmii Gârcineanu şi Gabor dela postul din P. Iloaie, au luat la bătaie pe mai mulţi locuitori din acea comună. D. maior Tănăsescu, comandantul legiunei, a început cercetări.

Agresiune criminală.—In satul Pocreaca săteanul Gh. Botezatu a maltratat grav pe locuitorul Andrei Patea. Victima a fost internată în spital.

La Mogoşeşti locuitorul V. Busuioc l-a maltratat pe consăteanul N. Păduraru.

— Săteanul Ilie Jitaru din com. Hodora s'a răsbunat împotriva femeii Maria Rândaşu, distrugându-i o parte din locuinţă. Arm.

PUBLICAŢIE

Se aduce la cunoştinţa domnilor furnizori de lemne de foc, că Şcoala Înfrioară de Meserii „V-le Mălinescu" Iaşi str. Lascar Catargiu No. 23, având nevoie de 10 vagoane de lemne de foc de prima calitate pentru iarna anului 1934/935 va ţine licitaţie publică prin bună învoială cu oferte, conf. Legei Contabilităţei, în ziua de Mercuri 26 Septembrie a. c. la ora 9 a. m. în cancelaria şcoalei.

Informaţii

x **Gustul delicios, aroma incomparabilă a cafelei „Melange Princiar MOCA" satisfac pe cei mai dificili amatori.**

x **Cazul din str. Moara de Vânt.** — In urma unei certe dintre locuitorul Dumitru Luca zis Creţu din strada Albineţ 24 şi băiatul Mihai Trifan din str. Ţicăul de jos No. 24, primul l-a ameninţat pe tânăr că-l va omorâ.

Eri amândoi s'au întâlnit la nisipăriile din strada Moara de Vânt, unde Luca începe să-l fugărească pe Trifan, până ce acesta a căzut într'o groapă adâncă de 25 metri. Victima, scoasă din groapă cu grave leziuni, a fost internată în spitalul Sft. Spiridon.

Locuitorul Dumitru Luca a fost pus sub urmărire.

DALIN

CEL MAI BUN ANTINEVRALGIC

De vânzare: Farmacia Dr. Beceanu piaţa Unirii

Cu DALIN trece durerea
Cu DALIN capeţi puterea
Să rezişti la orice boală
Ce provine din răceală.

STOFE ULTRA-MODERNE PENTRU SEZONUL DE TOAMNĂ ŞI IARNĂ AU SOSIT LA

Magazinul TRIUMF

Lăpuşneanu 44. PREŢURI FOARTE REDUSE

Călătorii spre insulele Atlantice

Voiajaţi în toamna anului 1934, spre insulele: Baleare Madeire, Azore, Canare, Wight etc. cu admirabilele vapoare ale Societăţii

Hamburg-Amerika Linie

6—21 Octombrie cu admirabila Milwaukee
Preţuri dela 12.000 lei în sus.
3—18 Noembrie cu minunatul vapor „Milwaukee"
Preţuri dela 12.000 lei în sus.
Prospecte detailate şi înscriereri la
HAMBURG-AMERIKA LINIE IAŞI Str. Lăpuşneanu 20
Telefon 134

Fotografii pe porcelan pentru morminte

„Photokeramică" arse veritabilă. Reuşita, durabilitatea garantată se execută numai la cunoscutul atelier fotografic

ZAHARIA WEISS

FOTOGRAFUL CURŢEI REGALE

IAŞI Piaţa Unirei

FAPTE NU VORBE!

Hachette VINDE EFTIN

Nu face reclamă americană

Clienţii însă au recunoscut că cu adevărat eftin se poate cumpăra numai la

„Hachette"

ANUL XXX No. 8232

ABONAMENTE
Lei 600 . . . . pe un an
„ 300 . . . . „ 6 luni
„ 150 . . . . „ 3 „

ATELIERELE TIPOGRAFICE
IAȘI. — STR. LĂPUȘNEANU 37

2 (doi) lei exemplarul

OPINIA

Ziar popular cotidian

JOI 27 SEPTEMBRIE 1934

BIBLIOTECA FUNDAȚIUNEA REGELE FERDINAND I

Premii Gratuite
Bon No. 3
OPINIA

ACTUALITĂȚI

Surprinzător reviriment moral!

Un brusc reviriment moral s'a produs în orașul nostru...

Un comisar de poliție e bănuit că ar fi cerut mită pentru eliberarea unui pașaport de complezență. Clientul (sau clienții) în cauză, au formu'at această acuzațiune.

Și cu toate că declarația clientului interesat nu constitue numai decât o dovadă,—mai având în vedere și calitatea persoanelor,—s'a iscat emoție grozavă la parchet.

Auzi d-ta ? Să se ia șperț la poliție ? Unde ați mai pomenit așa ceva la o instituție publică din România ? !

Și dacă un oare care acuză pe un comisar de șperț,—e lucru atât de nou și extraordinar, încît nu mai încape vorbă că trebuește imediat a se aviza la sancțiuni atât de exemplare încât să rămîe Europa cu degetul în gură...

Exemplaritatea se desemnează, într'adevăr, excepțională.

Presupunând că ar fi indicii de dovedire a delictului, e în cauză un om cu strânse legături în oraș, fără primejdie de dispariție. Instrucția poate să și urmeze cursul. O arestare preventivă este inutilă, și nu tocmai uzitată în asemenea materie.

Dar s'a căutat a se uzita numaidecât, de data aceasta, —cu o stăruință neașteptată.

Nu voim să luăm apărarea bănuitului. Nu-i rolul nostru.

Dar toată afacerea ne surprinde,—în latura ei de „reviriment moral", în contrast cu obiceiurile de până acum.

Credem, foarte logic, că schimbarea de metodă va dăinui. Depildă, vor fi luate atent în considerație plângerile unor cetățeni că ar fi maltratați la poliție, că li s'ar face anumite șicane de diverse organe publice, etc. Fiindcă, în definitiv, asemenea plângeri ar avea mai multă însemnătate, decât o banală încercare de mită pentru un pașaport solicitat de indivizi care n'aveau dreptul să-l obție.

Deci, așteptăm urmările.

Victime...

Încă un elev, care a vrut să se sinucidă, se plânge de persecuție în școală și denunță pe un profesor că l-a lăsat repetent.

Bine ; cunoaștem chestiile cu asprimea didactică, sensibilitatea generației noi, spiritul timpului, criza economică etc. etc.

Dar mai trebuește învățată și oleacă de carte. Dacă ar fi promovați toți repetenții, pentru a se menaja „sensibilitatea generației noi", unde am ajunge ?

LR.

Alex. Mavrodi

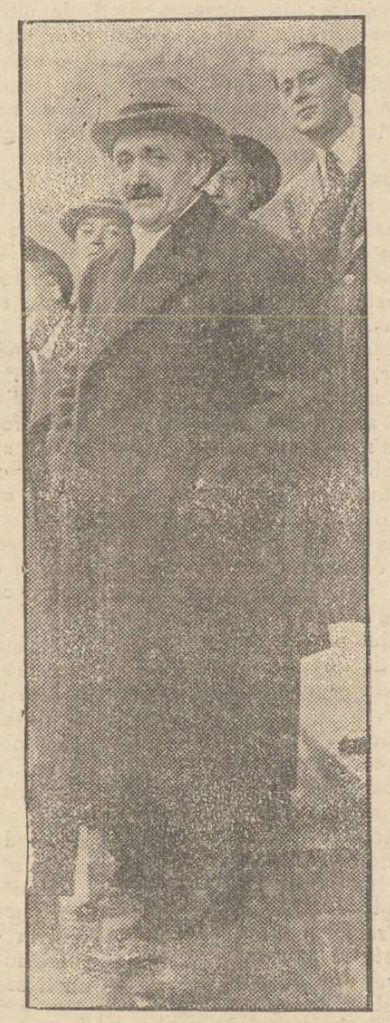

Moartea prematură a lui Alexandru Mavrodi îndoliază și publicistica ieșană, și în special pe noi aceștia de la „Opinia",—întrucît la această tribună moldovenească și-a început el profesiunea de gazetar.

Dorohoian de obîrșie, Mavrodi a venit la Iași și a avut de luptat din greu cu vicisitudinile vieții. In condiții foarte modeste de trai, a învățat școala în orașul nostru și a muncit de timpuriu, la masa de redacție a „Opiniei". A colaborat și la alte gazete, profesând mai mulți ani publicistica la Iași. Apoi,—ca atâția alții — a plecat în București, unde i un cămp mult mai larg de activitate care înlesnește p'asarea va orilor.

In Capitală, Mavrodi s'a impus repede și a avut o ascensiune ușoară. Colaborator la „Adevărul" și la alte publicațiuni, a ajuns apoi director al ziarului liberal „Viitorul". Colegii de presă l-au prețuit în chip deosebit, alegându-l președinte al Sindicatului lor.

Cu darurile lui personale, s'a remarcat în cercurile politice și a ocupat demnități înalte: director general al teatrelor, parlamentar în mai multe rânduri, iar acum în urmă ministru-subsecretar de stat.

In fruntea piramidei sociale, abea la 53 ani, când viitorul frumos îi era deschis, — fatalitatea îl doboară brusc.

E o mare durere pe care noi, colegii lui, o resimțim adânc.

„Asanare bancară"

sau...Jaf în dauna depunătorilor

Pentru redresarea creditului, guvernul în unire cu Banca Națională, s'a gândit la asanarea băncilor.

Cerându-se avizul băncilor și bilanțurile respective spre a se vedea exact situația acestora, s'a convocat de curând o adunare generală la București a principalelor bănci, nde, după o examinare amplă a situațiunei, s'a votat o moțiune, destul de interesantă și tot odată destul de...curioasă.

Intre altele, comunicatul spune următoarele :

„Având în vedere că instituțiu-„nile de credit au fost greu lovite „atât de criza generată cât și din „cauza nerespectărei obligațiunilor „debitorilor,— **(depunătorii la fructificare, creditorii băncilor ne-„dându-le nici un concurs când „le luptau contra acestor le-„giuiri),** *se văd în situațiunea de a „oferi creditorilor un aranjament de „30-50 la sută din datorie, după pu-„tință, plătibili în 15 ani, fără do-„bândă și în rate determinate de „posibilitățile încasărilor".*

. . . . . .

Comunicatul acesta straniu nu uită să facă amenințările de rigoare că acei care nu se vor mulțumi cu o astfel de lichidare, riscă să piardă totul.

Va să zică, vina situațiunei o au depunătorii. Este, cum am zice,.. hoțul de păgubaș. După ce, tu cetățean ai avut încredere în bănci care se intitulau pompos cu capital de zeci și sute de milioane, rezerve, etc. etc, și ți-ai depus bruma de economie rezultată de pe urma muncei tale, privându-te de multe ori de cele necesare, acum domnii bancheri te scot tot pe tine vinovat al crizei...

S'au epuizat oare într'adevăr toate fondurile și rezervele domnilor bancheri, încât este neapărată nevoie ca să se ajungă la o jăcmăneală de 70 la sută (!) din capitalul deponenților, plătindu-se o nimica toată, **în 15 ani ?**

Domnii bancheri nu-și au cumva depuse în safe-urile din străinătate, pe cont propriu, averile adunate ? nu au cumva vile somptuoase în principalele orașe din țară și în stațiunile climaterice ? nu se duc oare în fiecare iarnă la Paris și vara la mare ?

Un control riguros ar da rezultate neașteptate.

Domnii bancheri și consiliile de administrație să puie întâi la dispoziție imensele lor capitaluri așezate la adăpost și apoi suntem siguri... nu va mai fi nevoie de... asanare.

Jad.

POLEMICI PERSONALE

Psihiatrie, sau „bilet de papagal" ?

Răspuns unui Dr KNOCK eșan

de *prof. Nicolae I. Popa*

Prezentând în Mai, la Teatrul Național, pe romancierul Jules Romains, publicului eșan, spuneam între altele :

„Nous avons, nous aussi nos „Docteur *Knock*" qui bataillent pour *le Triomphe de la Médecine* ; nous avons, nous aussi, nos *„Monsieur Le Trouhadec"*, tour à tour victimes des *„erreurs scientifiques"* et bénéficiares des *„Merveilles de la science"*.

Răspunsul grotesc ce-mi adresează d. dr. Veisa, ilustrează până la cruzime vorbele mele. Iată, într'adevăr, un Dr. *Knock* autentic, — cu o singura și esențială deosebire: personajul lui Jules Romains se așează în linia tradiției molierești, șarlatan de mare anvergură, dar spiritual și mare psiholog în arta de a exploata prostia omenească. Pe când tristul personaj eșan se arată incapabil să priceapă o simplă ironie a mea (ceiace Francezii numesc *boutade*), ca acea care l-a supărat atât și pe care a avut și imprudența s'o citeze, pentru ca toată lumea cu ceva *umanități* și spirit să vadă că doar singur d. dr. Veisa a putut lua drept bună o afirmație *enormă* ca aceia.

Mai mult încă: D-nia Sa n'a priceput nici problema pusă de mine. Am prea mult simț critic, pentru a fi abordat „problema eredității, din punct de vedere neurologic, psihiatric sau endocrinologic", așa cum văd că se va pune, în Octomvrie, la Congresul de Neurologie dela Cluj. Eu discutam doar *efi acitatea reală a acestor explicații biologice, în cunoașterea intimă a geniilor literare și mai ales în explicarea operelor lor.*

Atins în demnitatea D-sale profesională, Dr. *Knock*-Iași a sărit, ars și m'a „executat", făcându-și „autobiografia intelectuală" și spunându-ne lucruri uimitoare, pe care nu sunt eu vinovat dacă realitatea actuală nu mi permitea deloc să le bănuesc...

In ciuda datelor biografice citate, mențin totuși afirmația: da, este medic-legist *improvizat*, orice specialist care discută *cazuri despre care nu știe nimic*, cum a fost in cazul Onofrei. Iar o conferință ocazională la Sibiu nu face un psihiatru, mai ales

Continuare în pagina II-a

Pregătiri interesante

pentru nunta prințului George și a prințesei Marina

Cea mai lungă trenă de mireasă — O tortă de 400 kgr. — Balul din castelul Balmoral

Din Londra se anunță că se fac mari pregătiri pentru nunta prințului George al Angliei cu prințesa Marina a Greciei. După preparativele ce se anunță, va fi o nuntă ca în poveștii.

Rochia miresei va fi o adevărată lucrare artistică. O din cele mai bune țesătoare și brodeze confecționează această rochie. Ea va avea cea mai lungă trenă (de 12 metri) pe care o vor ține 12 paji în costume albe.

La masă se vor servi cele mai delicioase noutăți culinare. Firmele Mac Vittie și Price din Edinburg, care sânt cele mai renumite cofetării din Anglia, pregătesc o surpriză originală. Este vorba de o tortă ur așă, cu un diametru de trei metri și în greutate de 400 kgr. Torta va fi fabricată din bucăți, care apoi vor fi lipite i aranjate în forma necesară. In această tortă, conform tradiției, se va pune și un bănuț de cinci pence. Superstițioșii cred că persoana care va găsi moneta în porția de tortă, va avea mare noroc în viață.

După ceremonia religioasă, va avea loc un bal fastuos la castelul Balmoral. Palatul va fi feeric luminat în jocuri de culori și împodobit cu câteva milioane de flori.

Pentru prima oară, la nunta prinților se vor juca dansuri moderne la castelul Balmoral, ceiace era interzis până acum. Dansul va fi deschis de mire și mireasă înconjurați de perechile princiare dela Curte.

In total vor fi 300 invitați și probabil vor petrece destul de bine !...

Charlie Chaplin

în rolul lui Napoleon

Marele comic Charlie Chaplin a părăsit America plecând spre Franța, unde vrea să turneze un film-parodie asupra vieții lui Napoleon.

Interesant este că scenariul pentru acest film a fost comput de un tânăr scriitor italian Emmilio Del Ovo, în etate de 26 ani.

Acesta a plecat special la Hollywood și a prezintat manuscrisul, care i-a plăcut atât de mult, încât a hotărât să realizeze filmul.

Celebrul actor de cinema va pleca în Franța, în Corsica și la Sf. Elena, filmând scenele chiar pe locurile istorice. Chaplin speră că în rolul lui Napoleon va realiza cel mai bun film din cariera sa actoricească.

DIN TOATA LUMEA

Localul stratosferei. — La New-York s'a deschis un original local de noapte denumit „Spre stratosferă". Și localul merită într'adevăr acest titlu, deoarece se află situat la... 64 lea etaj al edificiului Rockefeller. Astfel „Spre Stratosferă" este cel mai înalt local din lume.

Dacă cineva s'ar încumeta să ridice scările, ar trebui să se oboșească cel puțin jumătate de ceas. Bine înțeles nimeni nu încearcă asemenea recorduri.

Clienții se urcă... „Spre stratosferă" cu ascensoarele care posedă canapele comode și un haut-parleur ce emite muzică în permanență. De la ferestrele localului se vede panorama New-York-ului. Insă la acea înălțime și în acea atmosferă de veselie, publicul uită de necazurile de pe pământ.

Casa misterioasă. — La Bristol (Anglia) a încetat din viață un anume Richard Morris, un om bogat dar curios. El a trăit mulți ani complect retras, ca un pustnic.

Defunctul a lăsat o casă mare și frumoasă, dar în testament a stipulat că nimeni n'are voie să pătrundă în acel imobil timp de zece ani. După un deceniu, când se va afla secretul clădirei, se va înțelege de ce decedatul a interzis intrarea.

Cazul a produs o vie curiozitate și imobilul respectiv a căpătat numele de „Casa misterioasă".

Crucea din vârful muntelui. — In amintirea lui Dollfuss, nefericitul cancelar al Austriei, s'a așezat o cruce de lemn pe muntele Venet.

Acesta este cel mai înalt pisc din Austria, având înălțimea de 2500 metri.

Crucea enormă de lemn cântărește o mie de kilograme și e văzută de la mare distanță. Timp de 20 zile câteva sute de persoane s'au căznit să transporte materialul până în vârful muntelui.

Paza vedetelor. — Am arătat că numeroase vedete de Hollywood au fost amenințate de gangsterii americani. Cum măsurile poliției s'au dovedit insuficiente, actorii de cinema și-au făcut un serviciu propriu de pază. Inițiativa a fost luată de Mae West și de Bing Crosbi.

Toți actorii și toate artistele contribuie cu o cotă lunară. Astfel s'au putut angaja zeci de detectivi cu arme și câini-polițiști.

Echipele de pază supraveghează în permanență casele vedetelor și conduc pe actori de acasă până la studio.

In felul acesta se speră că atacurile gangsterilor vor putea fi zădărnicite la Hollywood.

Cetiți în pag. 4-a Ultima oră

BOX INTRE FEMEI

Primul match dela Londra

La Londra a avut loc primul match de box între femei. Pe ring s'au întâlnit Miss Peggy Parnell supranumită „tigroaica blondă" și Miss Ivy Russell poreclită „pantera brună".

Sala enormă „Lane-Club" din Londra, unde s'a desfășurat matchul, a fost tixită până la ultimul loc. Dar publicul a înregistrat o mare decepție.

Partida a fost cât se poate de slabă.

De unde la început se credea că cele două femei își... vor smulge părul, pe ring ele s'au luptat fără niciun entuziasm. Spectatorii au părăsit sala înainte de a se termina partida.

Astfel primul match de box între femei va fi poate și ultimul.

O casă istorică

transportată din Anglia în America

Celebrul industriaș american Henri Ford, „regele automobilelor", a cumpărat casa istorică dela Chelmsford (Anglia) unde s'a născut Anna Boleyn, nefericita soție a lui Henrik VIII-lea. E vorba de o casă modestă făcută din scânduri.

Clădirea a fost desfăcută până la temelie și... împachetată în lăzi. Aceste lăzi au fost imbarcate pe un mare vapor transatlantic cu destinația New-York.

In America lucrătorii dela uzinele Ford vor reface casa Annei Boleyn în aspectul ei istoric.

Problema analfabetismului

Constatări și propuneri

Problema aceasta e mereu de actualitate. A fost și pe vremea marelui Haret când s'a dus lupta grea pentru rezolvirea ei. S'au găsit atunci două puncte principale, de rezolvirea cărora atârna întreaga problemă a analfabetismului: 1. Situația materială a învățătorului și 2. Situația economică a cetățeanului (țăranului).

In urma unor lupte grele în sinul guvernului din care făcea parte, Haret a rezolvit atâta cât s'a putut, ambele probleme. Prima: a sporit salarul învățătorului și a doua: înființarea băncilor populare și a obștiilor sătești.

Aceste înfăptuiri au avut imediat răsunet. Numărul analfabeților scădea încet, încet, pe fiecare an și munca învățătorilor se vedea încununată de succes.

Nu e nimic mai încurajator la muncă decât rezultatul bun al străduințelor pe care le faci. Și învățătorii de atunci s'au bucurat de acest îndemn.

S'a recunoscut de toți meritul învățătorului în pregătirea generației războiului și dacă la 1914 se spunea în Germania că va învinge mecanicul de tren, în România se poate spune—fără multă exagerare—că a învins învățătorul (cum a fost cazul cu Germania în 1870—71).

După războiu a urmat o stagnare în toate ; o stagnare ireașcă ce urmează tuturor cataclismelor.

Improprietărirea și votul obștesc au adus o înbunătățire în viața economică a sătenanului și aceasta a influențat în bine și viața școlară a satelor. S'au înființat școli aproape în toate cătunele și s'au clădit localuri noi (câteva mii pe țară). Păcat numai că aceste localuri—cele mai multe s'au făcut din pământ, cu graba caracteristică „ofensivelor !.."

In orice caz, învățământul era în ascensiune, cel puțin din punct de vedere cantitativ.

Frequența școlarilor era mult mai bună și mi se pare că acesta-i nodul gordian al problemei.

Astăzi frequența e cât se poate de slabă și ca o consecință firească, analfabetismul e în creștere.

Unii socot că aceasta s'a întâmplat din cauza neaplicării amenzilor. O constatare neserioasă, superficială, făcută mai mult cu anumite intenții de care nu-i locul să pomenim aici.

Iată, acum se caută a se aduce copiii la școli aplicându-se amenzile. Desigur, după ce Invățătorii vor epuiza toate celelalte mijloace de care dispun.

D-l ministru al școlarilor a făcut un apel către toți factorii de conducere ai satelor și comunelor să dea tot concursul pentru înbunătățirea frequenții.

„Invățătorii cari nu vor avea în școli numărul de copii cerut de lege, vor fi mutați".

De altfel, legea învățământului primar cu noile modificări ce i s'au adus, prevede o serie întreagă de restricții pe seama învățătorului în legătură cu examenele ce le are de dat, ținându-se în seamă frequența școlarilor atât la cursul elementar, cât și la cel complimentar.

Cred că problema analfabetismului nu-i încă îndeajuns de studiată, de aceea și mijloacele ce se propun pentru rezolvirea ei sunt superficiale, iar unele inaplicabile.

Dacă desfacem problema în elementele ei esențiale, găsim aceleași lucruri ca și pe vremea lui Haret: a) reaua stare materială a învățătorului și b) reaua frequență a școlarilor (care e în strânsă și directă legătură cu viața materială a cetățenilor).

Nu-i adevărat că a scăzut frequența din cauza neaplicării amenzilor. Acesta este un fel de a vorbi. Dar cine nu cunoaște mizeria în care se sbate săteanul nostru prins în mrejele crizei, când munca

Continuare în pagina II-a

TESTA
VINDECĂ:
DURERI DE CAP-MIGRENE
NEVRALGII-DURERI DE DINȚI
RACELI-GRIPĂ-JUNGHIURI

ÎN FARMACII ȘI DROGUERII

AZI la ROXY — Două filme șlagăre cu 12 și 8 lei

Gustav Frolich și Jarmila Novotna apar în

Cântecul Bosforului

Al doilea film **FLOAREA din LUGANO**

Silly Simfonie și Jurnal Pathe completează programul.
Același program diminețile de Sâmb. și Duminică cu 8 și 6 lei intr

DOCTOR
Sebastian Pineles
Asistent Universitar
Medic de Spital
Specializat la Paris și Viena
în boli de copii și sugari
RAZE ULTRA-VIOLETE
Diagnostic cu raze X
(Roentgen)
Str. Cuza-Vodă 21
Cons. 8—10 și 2—5 Telefon 479

DOCTORUL
OVIDIU CORDESCU
consultă zilnic pentru boli de
Nas, gât și urechi
de la 4—7 p. m.
în str. Gh. Mârzescu 16

DOCTOR
D. Brănișteanu
Asistent Universitar
— Medic de Spital —
Boli interne
(Roentgen-Diagnostic)
Consult: 2-5 și după rendez-vous. Str. V. Conta 18

DOCTOR
Corneliu Stoian
Genito-urinare, sifilis, venerice
Consultații 4—7
strada I. C. Brătianu 58

Epitropia Generală a Casei Spitalelor și Ospiciilor Sft. Spiridon din Iași

ANUNCIU

Se aduce la cunoștința celor interesați că, în ziua de 29 Octombrie a. c., orele 11 a. m., se va ține în Camera Epitropiei, licitație publică cu oferte închise, pentru darea în concesiune a furnizării cărnei necesare Spitalelor Casei din Iași pe timp de un an, cu începere de la data adjudecărei definitive și facerea contractului.

Licitația se va ține conf. art. 88—110 inclusiv, din Legea Comptabilității Publice, Regulamentul Oficiului Central de Licitații și normele publicate în M. O. No. 127 din 4 Iunie 1931.

Garanția provizorie va fi de 5% din valoarea ofertei, în numerar sau efecte de valoare de numerar asupra valorei furniturei, iar cea definitivă va fi de 10%.

Caetul de sarcini se poate vedea în fiecare zi de lucru, între orele 9—13, la Serv. Ad-tiv, din Cancelaria Epitropiei Generale.

x Imprimatele cele mai îngrijite, efectuate rapid și cu preț convenabil — la „Opinia" Lăpușneanu 37.

Călătorii spre insulele Atlantice

Voiajați în toamna anului 1934, spre insulele: Baleare, Madeire, Azore, Canare, Wight etc. cu admirabilele vapoare ale Societății

Hamburg-Amerika Linie

6—21 Octombrie cu admirabila Milwaukee
Prețuri dela 12.000 lei în sus.

3—18 Noembrie cu minunatul vapor „Milwaukee"
Prețuri dela 12.000 lei în sus.

Prospecte detailate și înscrieri la

HAMBURG-AMERIKA LINIE IAȘI Str. Lăpușneanu 20
Telefon 134

Iuliana, Aurelia, Georgel și Corneliu Popa Radu, Gheorghe și Iulia Popa Radu, Caterina și Pelaghia Bochi, familiile Popa Radu, Bochi, ing. Ilrim, Constantinescu, maior Chiujdea, dr. Olimpiu Popa Radu și Dima Gavriliu; soție, fiică, fii, tată cu soția, cumnat, mătușă, cumnată, veri, verișoare și prieten nedespărțit, copleșiți de groaznica durere anunță stingerea din viață a adoratului și bunului lor

DOCTOR
Corneliu Popa Radu
în etate de 52 ani
fost Medic primar al ospiciului Socola, efor al Așezămîntului Sft. Spiridon, locot.-colonel medic în rezervă, decorat cu ordinul „Steaua României" în gradul de ofițer și cu „Crucea de război".

Încetat din viață în ziua de 25 Septembrie a. c., ora 5 p. m. Îndurerata soție roagă rudele, prietenii și cunoscuții a lua parte la trista ceremonie care va avea loc Joi 27 Septembrie ora 2 p. m.

Cortegiul funebru va porni la cimitirul Eternitatea de la biserica Sf. Spiridon, unde se află depus corpul neînsuflețit al defunctului.

Epitropii Așezămintelor Sf. Spiridon anunță cu cea mai adâncă părere de rău încetarea din viață după o scurtă suferință în ziua de 25 c. ora 5 p. m. a colegului lor

DOCTOR
Corneliu Popa Radu
în etate de 52 ani
medic lt.-col. în rezervă
fost epitrop al Casei Sft. Spiridon, medic primar la ospiciul Socola, medic la R. M. S. și Casa Muncii C. F. R., decorat cu mai multe ordine

Înmormântarea are loc Joi 27 Septembrie ora 2 p. m. Cortegiul funebru va porni de la Biserica Sf. Spiridon unde se află depus corpul, spre cimitirul Eternitatea.

Funcționarii Casei și Așezămintelor Sf. Spiridon anunță cu multă părere de rău, încetarea din viață, după o scurtă suferință, în ziua de 25 Septembrie ora 5 p. m. a bunului lor epitrop

DOCTOR
Corneliu Popa Radu
în etate de 52 ani
medic lt.-col. în rezervă
fost medic primar la ospiciul Socola, medic la R. M. S. și casa Muncii C. F.R. decorat cu mai multe ordine

Înmormântarea are loc Joi 27 Sept. ora 2 p. m. Cortegiul funebru va porni de la Biserica Sf. Spiridon unde se află depus corpul, spre cimitirul Eternitatea.

Rechizite
școlare
Cărți
pentru elevii școalelor primare, cu
50% RABAT
vinde Librăria
S. PERITZ
Str. Lăpușneanu
vis-a-vis de Credit Urban

DOCTORUL
R. DAMSKER
Str. Ghica Vodă No. 44—46
MEDICINĂ INTERNĂ,
SIFILIS ȘI GENITO-URINARE
Diatermie și băi de lumină
între 8—1 a. m. și 3—7 p.m.

Psihiatrie, sau „bilet de papagal"?

(Continuare din pag. 1-a)

când această așa zisă specialitate servește doar să dea corp unei rancune greu stăpânite.

Dealtfel D-rul *Knock*-Iași, —condus de deviza fatală a *tizului* D-sale parizian: „la santé est un état provisoire qui ne présage rien de bon", —a avut grija să ne dea un specimen elocvent de modul cum știe să valorifice rodul multiplelor experiențe universitare, clinice, pedagogice și publicistice: își plasează în răspuns, măcar gratuit (în ambele sensuri ale cuvântului), o consultație psihiatrică nesolicitată și un diagnostic demn de Molière,—de ținuta științifică și literară a unui *bilet de papagal*, compus în jargon „savant medical,—și de seriozitatea umoristică a unui răvaș de plăcintă.

Dacă în toate diagnosticele aplicate de D-nia Sa, a pus aceiași probitate profesională, aceiași bună credință și seriozitate, ca și în aceste ilariante și uluitoare deducții psihiatrice asupra mea,—să-mi fie permis să cred că am înțăles secretul variatelor orientări ale acestui proteic specialist. Ce fișă psihiatrică pitorească s'ar putea compune pe acest prețios document, așa de imprudent riscat de D-nia Sa prin presă! Dar mă urmărește personajul psihiatrului din *Enric IV*, de Pirandello, trăind satisfăcut și mândru în plin ridicol.

Dacă d. dr. Veisa își închipue că o asemenea producție de bâlci îi asigură stimă printre intelectuali, și clientelă printre naivi, e liber s'o facă. Eu nu-l pot urma pe calea și pe tonul acesta și nu mai discut: *ridicolul ucide*.

Problema *Literatură și psihiatrie*, o voi aborda în cadrul unui articol pentru o revistă bucureșteană,—dar nu pentru d. Veisa, ci pentru a arăta obiectiv care-i punctul de vedere al istoriei literare actuale în această chestie.

Prof. Nicolae I. Popa

EXODUL LA ORAȘE

al tinerilor și fetelor de la țară

De ce crește șomajul ș destrăbălarea.— Măsuri de îndreptare

De curând ministerul muncii a verificat situația muncitorilor lipsiți de lucru din orașele mai importante din țară, în vederea ajutorării lor.

Cu acest prilej s'a constatat de către comitetele însărcinate cu această verificare, că mulți dintre cei ce solicitau ajutoare de șomaj sânt elemente dela sate.

Exodul spre oraș

In ultimul timp numeroși tineri dela sate vin la orașe.

Odată însă ajunși aici, devin șomeri și fără nici un sprijin de nicăeri.

Bine înțeles această situație produce serioase neajunsuri activității ministerului muncii în ce privește opera de ajutorare a șomerilor, deoarece tinerii veniți dela țară au la casele lor situa ii care ar putea să le asigure un trai normal, în timp ce alții, adevărați șomeri, nu au nici o sursă de trai.

Chestiunea muncitorilor șomeri proveniți dela sate a fost supusă spre examinare comitetului central al șomajului, care a opinat că e cazul să se găsească mijloace pentru lămurirea populației sătești să renunțe de a veni la orașe pentru căutare de lucru.

Apel la Biserică

Ministerul muncii, a trimis o circulară Mitropoliei locale, în care roagă pe Chiriarhul Moldovei să dea dispoziții preoților din comunele rurale, ca prin predicile lor să explice sătenilor multele neajunsuri la care s'ar expune părăsind satele și îndreptându-se spre orașe.

Ministerul muncii dă un avertisment acelora care vor veni la orașe, că în cazul când nu vor avea de lucru, nu li se va da nici un ajutor.

Drama fetelor

O altă chestiune care urmează a fi rezolvită este acea a fetelor care pleacă la orașe. De remarcat este faptul că aceste fete nu fug din cauza sărăciei. S'au găsit fete dela țară servitoare la stăpân, care au părinți cu situații bune.

Mirajul luxului și al petrecerilor le fac să se nenorocească venind la orașe unde umplu spitalele și casele de toleranță.

Și aici fără îndoială că trebue să intervie preoții, care au răspunderea moralității la sate.

I. P. S. S. Mitropolitul Pimen, care totdeauna a fost sprijinitorul nobilelor acțiuni, a luat măsuri în această direcție.

Gr. Spiru

Cîteva amănunte

din viața lui Alex. Mavrodi

Deși născut la Dorohoi, se poate spune că Alex. Mavrodi este ieșan. Primele clase gimnaziale, le-a absolvit la gimnaziul „Alexandru cel Bun".

A urmat apoi cursul de declamație la Conservatorul din localitate.

Mulțumită protegui'i ce i-a acordat Alex. A. Bădăreu, a putut intra ca gagist la teatrul național și a jucat de câteva ori.

A stat puțin în teatru și plecând a încercat să-și creeze o existență în presă, intrând în redacția ziarelor „*Opinia*" și „*Evenimentul*".

Dar A. Mavrodi avea un dor de a se stabili în Capitală și a-și încerca acolo meritele.

Ziariștii de atunci intervenind pe lângă Alex. A. Bădăreu, au obținut ca fruntașul Ieșului să recomande pe Mavrodi ziarului „*Adevărul*".

Și așa Mavrodi s'a stabilit în Capitală și după trei luni de ucenicie la „Adevărul a trecut la „Viitorul".

Din acel moment începe ascensiunea lui Mavrodi, până la demnitatea de subsecretar de stat.

DAN

Tot în chestia dărilor comunale

De oarece s'au strecurat unele erori de tipar în articolul de ieri privitor la dările comunale, erori care îi schimbă complect senzul, reproducem din nou partea finală:

Oare de ce se umblă cu formule atât de întortochiate?

Nu e mult mai simplu, mai practic și mai cu efect reducerea la jumătate a dărilor, atât cele restante cât și pe anul curent, cu condiția să fie achitate în numerar și cu ultim termen la 31 Decembrie 1934.

Sântem siguri că în acest mod toată lumea se va pune la curent. Se vor reduce simțitor restanțele, și se vor evita suspiciunile și chiar eventualele nereguli în mânuirea bonurilor de impozite.

Pentru asta însă, este nevoie de energie, hotărâre și urgență.

Domnul Primar Racoviță și domnii consilieri au cuvântul.

PROPUNERI

Tramvaele electrice

In toate orașele blândei noastre țări, tramvaele, aceste vehicule puse la îndemâna celor cari n'au mașini, au regulele lor, la care trebue să se supună toți călătorii.

Așa: suitul și coborâtul se fac după oarecare norme. Suirea, pe partea din dărât, iar scoborârea pe partea din nainte.

Ei bine, numai la noi la Iași; la Iașul cultural, la Iașul luminei, la Iașul tuturor unirilor, etc. etc. cum e dezmerdat la unele ocazii de oamenii noștri politici, numai la Iași, suitul și coborâtul se face *haiandala*.

Acei, cari se scoboară se întâlnesc cu cei cari sue, și pe partea dinnainte și pe partea din dărât; așa, că fiind toți grăbiți, se întâmplă adesea ori mici neplăceri.

Acum, câțiva ani, direcția tranvaelor a vroit să introducă măsura: ca, suirea să se facă numai pe partea din dărât; iar scoborârea pe partea din față. Întâmpinând oarecare rezistență din partea unor călători, au renunțat la această regulă.

Eu cred, că d. Director Gl. al tranvaelor să aibă curajul, să introducă din nou măsura; și să nu se descurajeze la cea mai mică împotrivire, chiar mergând D-sa câteva zile cu tranvaiul, sfătuind cu blândețe pe acei care s'ar opune,

Să se pună două tăbliță: una din dărât cu cuvântul: *suirea* și alta din nainte cu cuvântul: *scoborârea*.

Publicul ieșan se va obicinui cu această dispoziție, și vom arăta unui călător străin, că nu suntem tocmai orientali.

L. S. Matasariu

Informații

x *Cercul de studii franco-român* **Luteția** are deschis secretariatul și biblioteca în fiecare Luni și Mercuri între orele 5—7 p. m.

x Secția culturală a comunității israelite s'a întrunit aseară sub președinția d-lui dr. Solomovici. S'a discutat despre organizarea învățământului ebraic la școlile primare și secundare și s'a ales o delegație compusă din d-nii Buhman, Leopold Spigler și Platzman, care să ia contact cu șefii autorităților școlare.

x *Cetitorii noștri din provincie, care au strâns bonurile de premii sunt rugați a le trimite în plic închis la administrația ziarului împreună cu 5 lei taxa de manipulare și mărci pentru răspuns, după care vor primi fisa de participare la tragerea premiilor.*

Duminică la ora 5 seara are loc o adunare naționalțărănistă în sectorul Mitropoliei. Vor lua cuvântul între alții, d-nii profesor Zane și dr. Segal-Caritas.

Cum se face încadrarea ceferiștilor

Protestele unor funcționari

De mai bine de trei luni la direcția generală c. f. r. se lucrează la încadrarea personalului ceferist.

Până în prezent au fost încadrați mai bine de jumătate din funcționarii cefereului.

Iată însă că în ultimul timp la comisiunea de încadrare, s'au primit numeroase reclamații ale diverșilor funcționari care se plâng de felul cum au fost încadrați.

Unii reclamă că prin încadrare li se dă un salar mai mic de cum îl primeau până acum.

Un caz care într'adevăr merită a fi relevat, este al unui ceferist din localitate.

Prin decretul de încadrare ceferistul în cauză se vede încadrat ca „șef portar", când în realitate el funcționează ca șef de birou.

Ar trebui ca lucrările la încadrare să se facă cu mai multă băgare de seamă.

O nouă versiune interesantă

În jurul asasinării Elisabetei Macoveski

Se știe că ultima versiune în ce privește mobilul asasinării prezicătoarei Macovesk din localitate, înclină spre ipoteza că ucigașul urmăria niște documente importante pe care le poseda victima. Această versiune este acum întărită de un denunț primit de autoritățile cernăuțene.

Un funcționar anume Nicolae Macoveski din Cernăuți susține că prezicătoarea asasinată la Iași avea o serie de acte cu privire la posesiunea unor moșii și a titlului de conte.

Tatăl ghicitoarei, anume Eduard Macoveski, avea pe vremuri 16 moșii în Polonia și cumpărase un titlu de conte. Actele respective le-ar fi posedat prezicătoarea ucisă.

Denunțătorul crede că documentele au fost sustrase și că asasinul ar trebui căutat în Polonia, printre persoanele care aveau interesul să capete acele acte. Autoritățile din Cernăuți s'au pus în legătură cu cele din Iași și din Polonia pentru cercetarea acestui interesant denunț.

Problema analfabetismului

(Continuare din pagina 1-a)

lui nu produce nici pentru nevoile casei? De unde să ia bani pentru cărți și pentru haine copiilor? Și sătenii noștri au de întreținut la școli câte 3—4 copii deodată! Ei nu știu încă să se oprească la un singur copil.

Apoi cum să-i trimită goi la școală? Dar cărți, cine să le dea? Asta e situația în majoritatea cazurilor și aceasta a pricinuit diminuarea frequenții simțită acum de câțiva ani, odată cu criza.

Acestor săteni săraci, aplică-le amenzi și atunci asistăm la tragedia prin care au trecut strămoșii noștri, cari nu mai erau în stare să plătiască acele numeroase biruri pentru care — de multe ori — erau siliți să fugă în codru!

Ce e de făcut atunci? Criza n'o putem rezolvi imediat. Ea are — mai ales — un caracter universal.

Cred că singura soluție mai practică pentru îmbunătățirea frequenții ar fi următoarea: *Să se dea cărți gratuit la toți copiii și haine celor săraci.* Așa e în America și în alte părți.

Comunile, dacă ar fi decongestionate de clientela politică, ar fi în stare să facă și acest sacrificiu.

Am discutat această chestiune cu un domn pretor care mi-a spus că în plasa lui s'ar putea face acest lucru dacă s'ar da deslegare de Sus. Unele comuni sunt sărace, dar sunt altele mai bogate — Asociația comunilor ar putea crea un fond special pentru cărți și haine școlarilor.

Atunci și legea când spune că „învățământul primar este *obligator* și *gratuit* și-ar atinge în adevăr scopul.

Ar mai rămânea îmbunătățirea stării materiale a învățătorului și după aceia, *controlul riguros* și munca ar fi însutit mai rodnică.

Până atunci vom avea școli cu 4—5 învățători la o frequență de 20—30 de școlari cum sunt la multe școli din Basarabia și chiar prin părțile noastre. Iar problema analfabetismului va fi mereu de actualitate.

Const. Rollea

Detașați în fiecare zi

BONUL DE PREMII

din pagina I-a

Aveți dureri de cap, junghiuri, dureri nervoase, indispoziție, insomnie? Luați DALIN. Cel mai bun antinevralgic. Vindecă și previne orice boală ce provine din răceală. Cereți DALIN la farmacii.

Banditul Coroi se află la Iaşi?

Amănunte interesante asupra temutului bandit

— Dela trimisul nostru special —

Botoşani 26. — Gheorghe Coroi, banditul,—căci la Botoşani există şi un cinstit comerciant cu acelaş nume,— este astăzi un „număr de atracţie" al Botoşanilor. Străinului ce vine în oraş, în loc să i se vorbească de Eminescu şi să i se arate bustul marelui poet din grădina Belvedere,—i se povestesc ultimele isprăvi ale lui Coroi,—bine înţeles ajustate de povestitor cu o serie de amănunte aproape fantastice.

Gheorghe Coroi e peste tot şi nicăeri.

Eri legiunea de jandarmi a fost înştiinţată că banditu trecut prin târgul Frumuşica şi peste două ore şeful unui post de jandarmi situat la o distanţă de peste 200 km., a telefonat legiunei Botoşani că temutul bandit a încercat un jaf asupra unui locuitor din acea comună.

Cetăţeanul din Botoşani şi-a descoperit bruse unele însuşiri de poliţist şi în fiecare străin încearcă să identifice cel puţin un complice al aceluia, a cărui arestare a fost preţuită cu 50.000 lei. Până şi văcsuitorii de lângă catedrala Uspenia, în timpul lucrului, se uită pe furiş la fotografia lui Coroi prinsă cu ace în căptuşala hainei,—spre a verifica dacă nu cumva semnalmentele clientului ar avea asemănări cu cele ale banditului.

Botoşănenii au devenit aproape cu toţii... detectivi! Iar la chestura oraşului e fierbere mare. Hârtiile diverse sunt re olvate mai greu, din cauză că principala preocupare e arestarea lui Coroi Toate aparenţele arată că chestura poliţiei Botoşani fiinţează numai pentru a captura pe Coroi. Dealtfel şi legiunea de jandarmi se bucură de o situaţie asemănătoare. Şi zilnic au loc conferinţe între şefii celor două instituţii, elaborându-se planuri peste planuri.

Am stat eri de vorbă cu un apreciat ofiţer de jandarmi, abia reintors din judeţ, unde urmărise pe bandit. Şi ofiţerul ne-a declarat următoarele:

— „Ca unul ce de aproape două luni sînt în urmărirea banditului Gh. Coroi, pot afirma că în prezent banditul se află în oraşul Iaşi, unde stă bine ascuns. Toate atacurile ce se comit în judeţul Botoşani aruncate în sarcina lui Gh. Coroi, sunt comise de complici ai banditului, care se dau drept dânsul pentru a ne induce în eroare

Abea acum ne-am dat seama de acest lucru şi deşi avem informaţii serioase că banditul se află la Iaşi, continuăm urmărirea în judeţul nostru pentru a aresta pe complici.

Cât priveşte de însuşirile lui Gh. Coroi, pot spune că nu-atât de inteligent cum îi este faima. Are în schimb un noroc fantastic. Lipsit de orice scrupule, e în stare să comită crime, să-şi trădeze chiar tovarăşii, pentru a-şi salva pielea. Cele petrecute în pădurea Guranda, când Gh. Coroiu a tras împotriva jandarmilor şi şi-a părăsit tovarăşii, confirmă cele ce spun".

Aceasta ar fi adevărul asupra banditului Coroi. Iar autorităţile... continuă urmărirea!

Alte scrisori de ameninţare

Botoşănenii sânt mereu în grijorati de isprăvile lui Coroi. Şi circulă tot soiul de versiuni în legătură cu operaţiile bandei.

Nişte cetăţeni pretind că acu două zile, l-ar fi zărit pe bandit într'un automobil, la bariera oraşului.

Oamenii cu stare din oraş primesc mereu scrisori de ameninţare cu semnătura banditului.

Depildă ieri, preotul C. Gheorghiu consilier comunal, e somat prin scrisoare, să depue suma de 100.000 lei.

Rămâne însă de văzut dacă semnătura banditului e autentică, sau e numai întrebuinţată de complici; sau chiar ar fi simple glume de prost-gust.

Lonny

ACTUL CRIMINAL DE GELOZIE

din str. Ştefan cel Mare

Cum a fost împuşcată femeia Sonia Trachtenberg de soţul ei

Aseară s'a întâmplat o dramă pasională în str. Ştefan cel Mare. Femeia Sonia Trachtenberg din serviciul familiei I. L. Rosenstein, a fost împuşcată de fostul ei bărbat anume Marcu Trachtenberg, proprietarul unui atelier de cismărie din Piaţa Halei.

Glontele a fost tras pe la spate şi a rămas înfipt în omoplatul stâng.

Victima a fost transportată la spitalul israelit, unde i s'au dat îngrijirile necesare. Ea se află în afară de pericol şi astăzi i se va face extracţia glontelui.

Criminalul a fost arestat şi se află în cercetarea comisiei IV-a. El a declarat că a comis crima din gelozie. Convetuise câţiva ani cu soţia. Dar apoi ea l-a părăsit.

Toate stăruinţele depuse spre a o îndupleca să rămâie mai departe în căminul conjugal, n'au dat nici un rezultat. Ceva mai mult, soţul a aflat în timpul din urmă, că femeia ar proecta să se mărite cu altul.

Deaceia a hotărât s'o omoare şi era decis să se sinucidă imediat după comiterea crimei.

Marcu Trachtemberg urmează a fi înaintat azi parchetului.

REP.

Trenci-coaturi gata pentru domni şi pardesie gata pentru doamne --
au sosit la magazinul **CRISTIAN**
Strada Lăpuşneanu

INFORMAŢIUNI

x Dl. profesor doctor I. Tănăsescu *fiind reintors în localitate, anunţă că şi-a reluat consultaţiile în cabinetul d-sale din str. Coroi No. 6 (orele 1—4 p. m.).*

x D-ra NORA PETROVICI, absolventă a Conservatoriului din Iaşi şi din Dresda, dă lecţii de piano cu 50 (cincizeci) lei ora, la dânsa acasă în str. Carp No. 4.

x *Pentru Dnii Învăţători* Toate cărţile, cu cel mai mare rabat, împreună cu rechizite de cea mai bună calitate la preţuri reduse, se găsesc la Librăria „Hachette" str. Cuza Vodă No. 83.

x Parfumeria „ELEFÂNT" este asortată cu cele mai fine săpunuri, zeci de specii medicinale, săpunuri parfumate de baie, pentru tenuri sensibile etc. etc. Mai eftin ca oriunde. 3

x *Doctorul Zosin* şi-a reluat consultaţiunile, în strada Armeană 15, *dela 2—4.*

x *Doctor Ghideon Bierer* specialist în chirurgie ortopedică şi ortopedie, fost timp îndelungat operator la clinica Prof. Lorenz (Viena), medic şef al spitalului de tuberculoză osoasă din Cernăuţi, sosește la Iaşi şi primeşte numai câteva zile bolnavi ortopedici.

Schilodiri înăscute şi contractate, strâmbări ale coloanei vertebrale şi ale extremităţilor, paralizii, boi de oase şi de încheeturi (inflamaţiuni, tuberculoză) urmări de accidente, efectuarea de bandaje, corsete şi aparate.

D-sa primeşte bolnavi în zilele de Luni 8, Marţi 9 şi Miercuri 10 Octombrie în cabinetul d-lui Dr. Adolf Lederhändler str. V. Stroescu 12, între 3—6 d. a.

Un automobil izbit de tren

O doamnă şi un învăţător rănit

Un grav accident s'a petrecut astăzi dimineaţă în apropiere de Huşi.

Un automobil voia să treacă linia ferată printr'o rampă din imediata apropiere de gara Dobrina (lângă Huşi).

Tocmai când automobilul era pe linie, şi-a făcut apariţia trenul Crasna-Huşi. Locomotiva a ciocnit violent automobilul, asvârlindu-l de pe linie.

D. învăţător Dumitru Savin din comuna Creţeşti-de-Sus şi o doamnă, care se aflau în maşină, au fost răniţi.

Doamna al cărei nume nu se cunoaşte, a căpătat răni serioase pe faţă. Răniţii au fost transportaţi la spital.

S'a deschis o anchetă.

Se crede că accidentul se datoreşte neglijenţii unui cantonier care n'a închis rampa.

O ieşancă acuză un tânăr

că a abuzat de dânsa

Eri s'a prezentat la parchet tânăra Elena Ivănescu din str. Inginer Scutaru, reclamând că ar fi fost victima unui act sadic din partea unui prieten al ei Gh. Cătruţă din str. Iarmaroc.

Acum câteva zile a venit la dânsa prietenul ei Gh. Cătruţă invitând-o să facă o plimbare la Copou.

Fata a acceptat promenada.

In timpul plimbării, tânărul a început să facă domnişoarei Ivănescu propuneri delicate.

Intrucât aceasta a refuzat, când s'a întunecat prin alei tânărul a încercat s'o forţeze.

Văzând că nu-i merge nici astfel, ar fi lovit-o puternic în cap, ameţind'o după care a abuzat de dânsa.

D-ra Ivănescu a fost examinată de medicul legist care a constatat defllorarea.

Parchetul a dispus cercetarea inculpatului.

Doctorul Popa Radu

Ieri după amează a încetat din viaţă cunoscutul medic ieşan dr. Corneliu Popa Radu. Sfârşitul tragic s'a produs în condiţiuni impresionante.

Doctorul Popa Radu venise să participe la o solemnitate dela azilul de bătrâne „Baş" din str. Lascar Catargi. In calitate de efor al Spiridoniei, de care depinde azilul, dr. Popa Radu a rostit o scurtă cuvântare. Apoi s'a simţit rău şi a fost dus imediat acasă. Ingrijirile date au rămas însă fără rezultat. In urma unei hemoragii cerebrale, doctorul Popa Radu a încetat din viaţă ieri la ora 5 după amează.

Defunctul a fost o figură unanim simpatică în cercurile locale. Medicul priceput era dublat de un suflet ales, de o inimă generoasă, celace-făcea drag tuturor.

Ca membru devotat al partidului liberal, a fost numit efor al Spiridoniei, în care calitate a desfăşurat o activitate frumoasă mai ales în ce priveşte organizarea medicală.

De asemenea s'a ocupat cu opere de asistenţă socială, îngrijind cu devotament azilul din str. Lascar Catargi.

Moartea doctorului Popa Radu a provocat o sinceră părere de rău în toate cercurile locale. El moare în etate de 52 ani.

Familia defunctului o fost vizitată de numeroşi prieteni şi partizani politici, care au predat condoleanţe. La clubul liberal întreg balconul e în zăbranic negru. Un doliu mare, un doliu dublu: ministrul Mavrodi şi doctorul Popa-Radu.

Ispravă de om beat

El îşi dă foc casei

Un puternic încendiu a izbucnit eri la locuinţa proprietarului Ilie Iordache din com. Balş jud. Iaşi.

Focul a mistuit până la pământ întreaga casă.

După primele cercetări, s'a putut stabili că focul a fost pus chiar de Ilie Iordache.

Acesta s'a întors ieri beat acasă şi fără a-şi da seama a dat foc casei, pentru... a se distra.

Şeful postului de jandarmi a încunoştinţat parchetul.

S'a dispus facerea unei anchete.

Accident de aeroplan

Ieri s'au organizat trageri de artilerie pe terenul comunei Brănişteni de lângă Roman. In acest scop au sosit dela Iaşi şi două avioane „Potez". Unu din aeroplane, condus de d. căpitan Fotea, vrând să aterisează pe un teren accidentat, s'a răsturnat şi suferit grave avarii.

Victime omeneşti nu s'au înregistrat. S'a deschis o anchetă.

x **Contra durerilor musculare, articulare, sciatice** de natură reumatică sau gutoasă, întrebuinţaţi **Frantzbrandwein Mentoformic Dr. Ratianu** aprobat de Consiliu Sanitar Superior. Alină durerile redând buna dispoziţie. Depozit Farmacia Dr. Ratianu Iaşi, Cuza Vodă 48.

Fiica şi ginerele sânt asasinii

doamnei Rosenfeld din Chişinău

Chişinău 26.—Am relatat la timp că în localitate a fost găsită asasinată femeia Jeana Rosenfeld, soţia comerciantului Rosenfeld.

In legătură cu acest caz au fost arestaţi soţii Poliacov, fiica şi ginerele victimei, precum şi un funcţionar de la firma Rosenfeld.

Ieri pe când Poliacov traversa curtea tribunalului, un poliţist a observat că soţia acestuia îi face un semn, care significa să nu divulge nimic. Luat imediat la cercetare, Poliacov a recunoscut că împreună cu soţia sa au ucis pe mama lor vitregă, d-na Jeana Rosenfeld.

Asasinii mai declară că nu regretă fapta.

Coresp.

Plata pensiilor şi salariilor

E vorba ca săptămâna viitoare să înceapă la Iaşi achitarea pensiilor pe luna Septembrie. Acreditivele respective vor sosi probabil până Marţi 2 Octombrie. In ce priveşte plata salariilor pe Septembrie, ea va începe abia după 15 Octombrie.

D. administrator financiar Monotenschi, a făcut intervenţii la Casa generală de pensiuni şi la ministerul de finanţe, pentru ca acreditivele să sosească cât mai de vreme.

Hoţi prinşi

A fost dezarmat, arestat şi predat Corpului de Jandarmi Copou, individul B. Alexandrescu str. Sărăriei, de către paznicii de la Societatea „Gardianul", Chirilă Laboviţii, V. Rusu, pe când susizisul individ stătea ascuns în buruenele de sub zaplasul viei Gutman şi peste drum de via Titus Patriciu. Tovarăşul acestuia îmbrăcat în uniformă, a dispărut după ce încercase să atace atât paznicii viei Gutman cât şi pe paznici Soc. Gardianul.

De asemenea a fost arestat şi fruntaşul jandarm Remus Zingaru care în fruntea unei bande de pungaşi comiteau furturi la viile din Podgoriile Copoului şi cari au fost descoperiţi tot de sus zişi paznici de la Soc. Gardianul.

Informaţii

x **Condamnaţi pentru comunism.**—Tribunalul de Fălciu a condamnat la 6 luni închisoare pe studentul Ion Coretunenco de la facultatea de ştiinţe din Iaşi şi pe Vasile Coroban elev la şcoala de ofiţeri.

Aceştia sunt acuzaţi că ar fi redactat o gazetă în care înfierau actualul sistem social, făcând apologia comunismului.

Ambii condamnaţi au făcut apel la Curte.

x Ministerul instrucţiunii a aprobat ca fiii de preoţi, care sânt profesori onorifici de religie în învăţământul primar, să fie scutiţi de taxe şcolare.

x **Fapta unor tâlhari.** — Câţiva bandiţi mascaţi şi înarmaţi au întâlnit pe şoseaua Şipoteni-Calaraşi pe comerciantului N. Moraru din Calaraş.

Negustorul a fost maltratat şi apoi i s'a luat suma de 9 mii lei.

x *Comitetul antifascist local,* luând cunoştinţă de maltratarea lui Scarlat Callimachi şi a celorlalţi antifascişti bucureşteni, care n'au altă vină decât că s'au adunat la sediul organizaţiei spre a discuta chestiile dela ordinea zilei, îşi exprimă indignarea faţă de asemenea procedee ilegale şi abuzive şi trimete tovarăşilor de luptă un cordial salut de îmbărbătare.

x Parchetul a înaintat ser. viciului sanitar reclamaţia d-lui Neculai Meladin din Pd. Iloaie contra farmacistului Benjamin Maier din acea comună, care i-ar fi vândut un praf de hipermanganat în loc de chinină.

Dosarul cuprinde cercetările făcute de justiţie.

x Parchetul a dispus internarea în spital a deţinutei Anica Apostoae, complice în asasinarea soţilor Berger, ea fiind în stare gravă.

x ***Bonurile de premii se preschimbă zilnic, la administraţia ziarului Opinia în orele de după masă (3—7).***

x BISERICEŞTI—In Mânăstirea Neamţu, s'a săvârşit Duminică solemnitatea trecerei la monahism a tânărului licenţiat în teologie Vasile Ghiuş.

Tânărul monoh şi-a făcut studiile la Facultatea de teologie de la Strassburg (Franţa).

Prin călugărirea licenţiatului Ghius, togmo monohicească a câştigat un element bine pregătit.

— I. P. S. S. Mitropolit Pimen, a confirmat numirea ieromonahului Iosif Dumitriu ca stareţ al Mânăstirei Gorovei din jud Dorohoi.

— La Mânăstirea de maice Agapia s'a înfiinţat un atelier de croitorie preoţească.

Iniţiativa este a I. P. S. S. Mitropolitului Pimen.

x D. Gh. Got, comerciant din Podul-Iloaie, a reclamat la parchetul general pe sergentul instructor Al. Ştefăniu, şeful de post din acea comună.

D. Got a fost invitat pentru nişte cercetări şi ar fi fost grav maltratat de şeful de post. Comerciantul a fost examinat de medicul legist care a constatat leziunile.

S'au ordonat cercetări.

x *Cum moare un om.* — Câţiva tineri din com. Tardiţa (Tighina) au intrat într'o vie pentru a fura struguri.

Paznicul viei a deschis un foc de armă. Unul dintre tineri anume Petre Aftudov a fost ucis.

Paznicul se află arestat.

x **Dr. Brener** *specialist mamoş,* boli de femei. Cons. 2—6 d. m. în str. Lăpuşneanu.

Mica Publicitate

Inchirieri

DE INCHIRIAT una cameră elegant mobilată, teracotă, baie, cuvetă, intrare separată. Plin centru. Adresa la ziar sub I.

DE INCHIRIAT de la Sft Dumitru, în str. Sărărie No. 86 un apartament compus din 4 odăi, bucătărie, bae, pivniţă, magazie lemne, având instalaţie apă, canal. Singur în curte.

DE INCHIRIAT o garsonieră, în str. Armeană 1.

DE INCHIRIAT plin centru apartament modern, trei camere, antreu, bae, bucătărie, etc. etaj, parchet, tapet, calorifer, liber Sf. Dumitru. Vizitabil zilnic 2—5. A se adresa str. Vasile Conta 30 la dl. General Sava Goiu.

DE INCHIRIAT apartament tr. Gusti 6 prin Rosetti la dl. avocat Georgescu.

INCHIRIAŢI imediat apartamentul Dv., dând anunţurile la mica publicitate a ziarului „Opinia".

DE INCHIRIAT în str. Lăpuşneanu No. 23 dela 26 Octombrie 1934, 1) Apartament compus din 5 camere mari, parchet, bae apă caldă şi rece în permanenţă, bucătărie şi 3 camere pe aripă, situat la etajul I ocupat de dl. Doctor I. Brener.

2) Una prăvălie cu două camere alăturate. A se adresa la d. avocat W. Finkelstein în str. Lăpuşneanu No. 10 între orele 7—9 seara, sau la dna Bertha Stern în curtea caselor din str. Lăpuşneanu 23 la orice oră.

CAMERĂ mobilată de închiriat str. Trei Erarchi 9.

DE INCHIRIAT în strada Buzdugan 14 (în fund): 3 camere, antret cu geamlâc, sală de baie, deosebit o bucătărie şi sufragerie, curte, apă, lumină, sobe teracotă. Vizibile la orice oră din zi.

Diverse

DE VÂNZARE doage gorun, perfect uscate. Dimensiunea 80-1.20 m. cu roţile de funduri respective. Preţ convenabil. A se adresa: Botoşani, Victoriei 10; Iaşi, strada Albinet 16.

SE CAUTĂ o modistă perfecţionată. A se adresa: str. Colonel Langa 3.

DE INCHIRIAT Bulev. Ferdinand 15—13 (str. Gării) o cârciumă cu mai multe odăi, vad vechi. Liberă de astăzi. Mai multe prăvălii pentru galanterie, băcănie, frizerie complect instalată. O prăvălie p. cismărie. Libere de astăzi sau dela 26 Octombrie.

Duminică 30 Septembrie ora 11 dim. se va oficia la Biserica Sf. Haralamcie parastasul de 3 ani de la încetarea din viaţă a aceleia ce a fost

Angelina Strat

Soţul şi copii roagă rudele şi cunoscuţii să ia parte.

Doamnelor şi Domnilor,
Aveţi prilejul de a consulta pe unicul chiroman

GANDHI

incomparabil în ştiinţa acestei arte. Este singurul care a făcut dovadă în faţa celor mai de seamă persoane din ţară şi străinătate.

GANDHI analizează şi se pronunţă
GANDHI studiază bine persoanele şi le citeşte gândul.
GANDHI prezice prin mediu
GANDHI face şedinţă de spiritism.
GANDHI dă sfaturi sigure după clair-visiune.
GANDHI aduce fiecăruia liniştea sufletească.
GANDHI analizează cu precizie trecutul, prezentul şi viitorul.

Scurt timp str. I. C. Brătianu 61 Iaşi.

Epitropia Generală a Casei Spitalelor şi Ospiciilor Sft. Spiridon din Iaşi

ANUNCIU

Se aduce la cunoştinţa celor interesaţi că, la 15 Octombrie a. c., va avea loc concursul de Infirmiere şi Supraveghetoare de Spital al Epitropiei.

Numărul locurilor vacante pentru anul şcolar 1934 | 935 este de 12. Condiţiunile de înscriere şi admitere:

1) Actul de naştere. 2) Certificat de moralitate (bună purtare). 3. Certificat de absolvire a minimum 2 clase secundare. 4. Certificatul, legalizat de consimţământ (din partea bărbatului sau tutorelui), prin care se autorizează urmarea şcoalei. 5) Declaraţiunea elevei că după absolvirea şcoalei va veni în Spitalele Epitropiei, minimum doi ani, după nevoile Casei. 6) Certificat de naţionalitate română. 7) Certificat de sănătate vizat de un medic oficial.

Candidatele trebue să aibă minimum 18 ani şi maximum 30 ani.

Examenul de admitere se va trece în faţa unei comisiuni—asupra cunoştinţelor din ultima clasă în ceia ce priveşte limba română, aritmetică, istorie şi geografie. Elevele reuşite interne vor avea întreţinerea complectă de'a Epitropie.

Absolventele acestei şcoli capătă titlul şi drepturile de Infirmiere de Spital, putând ocupa locurile vacante de Infirmiere din Spitalele Epitropiei sau ale Statului.

GĂSIŢI locuinţă după plac, anunţând prin mica publicitate al ziarului „Opinia".

ŞCOLARE

Librăria Socec

a primit astăzi, toate cărţile şcolare, care au lipsit până în prezent.

Grăbiţi-vă de vi le procuraţi.

ULTIMA ORĂ

Inmormântarea lui Al. Mavrodi

are loc mîne, Joi

Bucureşti 26.—Corpul neînsufleţit al ministrului Al. Mavrodi a fost depus aseară în biserica Tabacu. La catafalc fac gardă ziariştii şi artiştii dramatici.

Inmormântarea va avea loc mâne, Joi, la cimitirul Sfânta Vineri.

*

Regele a trimis d-lui prim-ministru Tătărescu, o telegramă prin care deplânge moartea lui Mavrodi.

D. Tătărescu a plecat imediat spre Bucureşti, pentru a asista la înmormântarea colaboratorului său.

Aventura nocturnă a unei domnişoare din Iaşi

Petrece la hotel,—dar se plânge că a fost siluită

Azi dimineaţă s'a prezentat la chestură tânăra Elena Roz'n din Şos. Nicolina şi a introdus o reclamaţie împotriva unui cunoscut comerciant din localitate.

Astfel ea a relatat că noaptea trecută ar fi fost întâmpinată în Piaţa-Unirii de d. Marcu Dulce, brutar din Nicolina, care s'a oferit s'o conducă cu trăsura până acasă. Fata susţine că n'a bănuit nimic şi de aceia a primit propunerea făcută.

In loc însă să fie condusă până acasă, reclamanta arată că pasagerul trăsurii a dat indicaţiuni birjarului de a o lua pe str. Col. Langa şi astfel vehiculul s'a oprit în faţa hotelului „Splendid", unde comerciantul a invitat pe d-ra Rozin şi aceasta a primit să intre într'o odaie separată.

Aici, susţine tânăra, el ar fi abuzat de dânsa şi îndată după el a fost batjocorită şi de birjarul respectiv. Apoi ambii au plecat.

D. Botez, directorul chesturii, a luat în cercetare această curioasă reclamaţie.

Fata este în etate de 17—18 ani şi e absolventă de gimnaziu.

S'a dispus citarea la chestură a comerciantului din Nicolina, cât şi a birjarului No. 32, conducătorul trăsurii cu pricina, pentru a se vedea întrucât cele cuprinse în reclamaţia tinerei sunt adevărate.

REP.

Epizotie de dalac

în jud. Iaşi

O epizotie de dalac, s'a semnalat în mai multe comune din judeţul nostru.

Flagelul se resimte mai mult în raza comunei Brăeşti, unde au fost contaminate toate vitele satului. Până în prezent s'au înregistrat 40 vite moarte de această boală.

Şeful de post din com. Bălţaţi a trimis o adresă legiunei de jandarmi din localitate rugând ca să i se detaşeze câţiva jandarmi, spre a împiedica pe ţăranii din regiunea contaminată, să scoată vitele la păşune.

Un tânăr cernăuţean se sinucide

din cauza dragostei

Cernăuţi 26. — Tânărul Iacob Ludvar, în etate de 21 ani, din suburbia Mănăstireasca, s'a sinucis prin strangulare. Inainte însă, el şi-a tăiat arterele dela mâini.

Motivul actului disperat e o dragoste nefericită.

Omorât de un obuz

Tânărul Mihai Şerbanovici pe când lucra pe ogorul părintesc (aproape de Cernăuţ), a dat peste un obuz ce era îngropat în pământ probabil din timpul războiului. Focosul a explodat şi tânărul a rămas mort pe loc.

Un congres georgist

va avea loc peste câteva zile în localitate. Va participa şi d. George Brăteanu.

Şi-au anunţat sosirea mulţi partizani din toate unghiurile ţării.

P. B.

Chestiuni edilitare

Noua stradă spre Piaţa Unirii

Aproape a trecut campania de lucru şi d. O. Racovitză n'a putut să-şi pună în aplicare proectul de deschidere a străzii Ştefan cel Mare înspre Piaţa-Unirei.

Primarul nu se dă însă şi a luat măsuri ca măcar în primăvara 1935 proectul d-sale să devină realitate.

Eri, d-sa a lucrat cu şefii serviciului planului şi arhitecturei.

S'a hotrât,—dându-se chiar somaţie unui grup de 9 proprietari din str. Ştefan cel Mare,— ca să cumpere terenul de avansare ce-l au în dreptul imobilelor.

D. O. Racovitză speră ca astfel să-i intre în cassă circa 2 milioane lei, cu care va putea începe lucrările de deschidere a nouei străzi.

*

Primăria a expropriat un teren deţinut de „Obştea Plugarilor". Terenul a fost cumpărat de C. F. R. pentru vreo 2 milioane lei, urmând să construiască un Economat.

Tranzacţia era în faza finală, urmând doar ca Primăria să intre în posesia banilor.

„Obştea Plugarilor" însă a introdus contestaţie. *Rex*

x „Chino-vinul Dr. Ratianu" cu China, Kola, Guarana, Gentiană şi Glicerofosfat de Calciu întăreşte organismul, dându-i vigoare. Se recomandă cu mare succes convalescenţilor şi anemicilor, mărindu-le pofta de mâncare. Depozit: Farmacia Dr. Ratianu Cuza-Vodă 48.

Pregătirea remanierei ministeriale

Bucnreşti 26.—Intre d-nii Tătărescu şi N. Teodorescu ministrul industriei, se stabilise înţelegerea că demisia acestuia din urmă să fie ţinută în secret până mâne Joi. Insă d. Teodorescu a grăbit lucrurile, şi de aceia problema remanierei a devenit presantă.

Se afirmă că complectarea cabinetului se va face până cel mai târziu la 10 Octombrie. Insă n'ar fi exclus ca actul să fie accelerat şi să avem noui miniştri chiar săptămâna aceasta.

E vorba ca titular la industrie să fie numit d. dr. I. Manolescu-Strunga. Iar d. Victor Iamandi va fi numit ministru al muncii,—urmând ca d. I. Nistor să devie preşedinte al Senatului.

D. Tătărescu dorise să numească ministru plin şi pe Al. Mavrodi. Dar soarta a vrut altfel...

Din cercuri liberale se precizează că raporturile dintre d-nii Tătărescu şi Dinu Brătianu s'au îmbunătăţit simţitor.

Ştiri politice

Din Paris se anunţă că d. Victor Slăvescu a plecat aseară spre Bucureşti. In capitala Franţei d-sa a aranjat şi eşalonarea pe 15 ani a plăţii armamentului.

*

D. Goga a decis convocarea, pe săptămâna viitoare, a comitetului de conducere al partidului său.

*

D. dr. N. Lupu a fost invitat la vânătoarea regală în regiunea Reghinului Săsesc.

*

E vorba ca în cursul lunii Octombre, d. Titulescu să facă o vizită la Roma.

*

La clubul nat.-ţărănesc a continuat ieri discuţia programului. D. Gafencu şi-a cetit raportul despre politica externă, preconizând un acord economic al statelor din basinul Dunărei.

*

La comisia Skoda va fi audiat astăzi d. Romulus Boilă.

Accidentul unui copil

în gara Cristeşti

Un accident s'a înregistrat azi dimineaţă în gara Cristeşti jud. Iaşi. Copilul Gh. Perian, în vrâstă de 6 ani, de loc din com. Cristeşti, se juca cu alţi copii printre vagoanele ce staţionau pe o linie moartă.

La un moment dat, Gh. Perian care se afla urcat pe un vagon, a alunecat şi a căzut jos. In cădere el s'a ales cu şira spinării ruptă şi cu fractura piciorului drept.

In stare gravă el a fost transportat la spitalul Sf. Spiridon, unde a rămas internat.

Evenimentul fericit

...e la Curtea italiană

Neapole 26—Prinţesa moştenitoare Maria Jose a dat naştere unei fetiţe care a primit numele de Maria Pia de Piemont (după numele fostei regine a Portugaliei, soră a regelui Umberto I).

Botezul se va oficia la 18 Noembrie.

Evenimentul fericit a produs mare bucurie în toată Italia.

Leagănul princiar

Poporul din Napole a subscris sume considerabile pentru confecţionarea unui splendid leagăn destinat vlăstarului perechei moştenitoare italiene.

Leaginul lucrat de cei mai vestiţi meşteri napolitani, e făcut din capace de broaşte estoase, cu ornamente de argint, baga, agate şi coral. Piedestalul e din palisandru cu incustaţii de argint, având la extremităţi doi vulturi care protejează cu aripele armele casei de Savoia şi ale oraşului Napole.

Deasemenea sânt încrustate diverse figuri simbolice, între care o artistică camee reprezintând vulcanul Vesuviu.

Splendidul leagăn a fost expus două zile la primăria oraşului, pentru a fi admirat de public. Apoi o delegaţie de artişti şi mame napolitane s'a prezintat la palatul regal napolitan, şi a dăruit leagănul prinţesei Maria Jose de Piemont.

Un turneu şi spectacole speciale

pentru fondul de reparare a Teatrului Naţional

Pentru majorarea fondului de reparaţii, d. Emil Serghie, directorul Teatrului Naţional, a decis un ciclu de spectacole înaintea stagiunii 1934 1935.

Câteva reprezentaţii au şi avut loc, cu succes deplin.

Vor mai fi şi altele.

In acest scop se repetă acum savuroasa comedie a lui Dick Glauway: *„Poltasch şi Perlmutter"*.

Z cem se repetă, fiindcă teatrul o pregăteşte într'o montare cu totul nouă, cu o distribuţie schimbată.

Spectacolele vor avea loc Duminică, în matineu şi seara.

Vor defila ultimele modele de rochii de la „Gallia" şi se vor remarca ultimele coafuri ale cassei „Demeck".

Ceeace-i mai interesant, este că, tot în vederea fondului de reparaţii, peste câteva zile „Poltasch şi Perlmutter" va pleca într'un lung turneu prin Moldova, Basarabia şi Bucovina.

După cum se vede d. Em. Serghie depune toată stăruinţa, pentru a fi util instituţiei pe care o conduce.

p. gr.

Informaţii

x **Cine are de luat cărţi şi rechizite, porneşte dea-dreptul la „SOCEC", pentru ca să fie pe deplin mulţumit în ce priveşte preţul, calitatea, rabatul, premiile, etc.** 2

x Procesul unui ceferist. Comisia de disciplină c. f. r. prezidată de d. Winkler a judecat procesul şefului de echipă Scutaru, acuzat de abateri.

In urma pledoariei d-lui Marcel Giosanu, subşeful gării Iaşi, inculpatul a fost achitat.

Teamă de război!

Berna 26.— Parlamentul elveţian a votat legea pentru prelungirea serviciului militar.

Totodată s'a decis fortificarea graniţelor şi întărirea detaşamentelor de pază.

Aceasta, — din cauza situaţiei internaţionale îngrijorătoare.

*

Praga 26.—Guvernul cehoslovac e decis să sporească termenul serviciului militar, dela 1 an şi jum.—la 2 ani.

INFORMAŢIUNI

x Primarul Iaşului d. O. Racoviţă a plecat din nou aseară la Bucureşti, în interesele municipiului.

x După toate probabilităţile, consiliul comunal va fi convocat Sâmbătă în şedinţă pentru a dezbate problema pompelor funebre

Vineri, comisia specială în frunte cu d. Pascu Stanciu îşi va depune raportul.

x **Copil călcat de automobil.**— Automobilul inspectoratului sanitar din Orhei a dat peste băeatul Vladimir Cârciumar de 14 ani, omorându-l.

Maşina era condusă de şoferul Băzgan.

x Cazul comisarului Gasparovici.—In camera de consiliu a trib. secţia I-a a venit ieri spre judecare mandatul de arestare emis contra d-lui comisar V. Gasparovici acuzat de excrocherie de către un anume Chiperman.

Tribunalul era compus din d-nii jude D.mitriu şi Gorgos.

Au pledat d-nii I. Rang, I. Teodoreanu, Camil Gărcineanu, C. Toma şi B. Veisman, cari au cerut infirmarea mandatului pe motivul cu incriminatul are domiciliu stabil, iar vina nu este de loc dovedită.

După o deliberare de câteva ore, tribunalul s'a declarat în divergenţă.

Mandatul urmează a fi examinat din nou azi, în faţa unui complet de trei magistraţi.

x Preotul Atanasiu a depus ieri la poliţie o punguliţă cu 143 lei găsită pe stradă. Suma a fost trimisă parchetului.

Ştiri poliţieneşti

Arestarea unor hoţi.— Au fost arestaţi eri hoţii Ioan Vasilica din Bacău care este bănuit că a comis jaful la d. Iancu Schneider din Tataraşi; şi Gh. Strugaru, autorul furtului de unelte mecanice din prăvălia d-lui Feingold din str. I. C. Brătianu.

Reclamaţia unui industriaş.— D. Remus Pârvescu din str. Sărăriei 11, a reclamat poliţiei pentru lovire şi distrugere pe un anume Ştefan Băiceanu din aceiaşi stradă.

Diverse. — In cercetarea poliţiei se află băiatul Gh. Botez din Calea Gălăţii 70 şi Ioan Dicov din str. Movilei No. 22, ambii învinuiţi de furt.

— Mai sunt cercetaţi femeile Toni Rabinovici din str. Dancinescu No. 1 şi Elena Enache din strada Bucşinescu No. 3, care s'au încăerat în stradă. *Rep.*

Congresul comercianţilor alimentari

s'a deschis astăzi dimineaţa în localitate

Azi dimineaţă s'a deschis în localitate congresul regional al comercianţilor alimentari, în sala cinematografului „Phoenix".

Asistă un public numeros compus din toate categoriile de negustori.

Delegaţii

Din provincie au sosit numeroase delegaţii de comercianţi reprezintând diverse filiale ale Sindicatului alimentar.

Din Bucureşti au sosit d-nii Jean Niculescu, preşedintele comitetului central, d-nii Nae Butnaru şi Cică Ciculescu.

Din Chişinău a venit o numeroasă delegaţie de comercianţi în frunte cu d-nii Orester, Panteleiv, Cojuşna, Clips, Toltzis etc, din Brăila participă d. Stan Dobrescu, din Bârlad d. Const. Mandi—precum şi delegaţii altor oraşe comerciale.

In gara locală comercianţii au fost primiţi de d-nii Spiru Critico, preşedintele Sindicatului, Ştefan Gavrilaş, Iuchel Iancu, Stănică Cojocaru, Klecner, Leibovici, Marin Ionescu, avocat Em. Sturm şi alţii.

Deschiderea congresului

Congresul s'a deschis la ora 10 jum. sub preşedinţia d-lui Spiru Critico.

Autorităţile locale au fost reprezentate prin d-nii Fred Şaraga vice-preşedintele Camerei de Comerţ şi ajutor de primar Jean Popovici, d. senator N. Ghiorghiadi, etc.

D. *Critico*, deschide congresul, salutând pe oaspeţi. Arată apoi rostul congresului, activitatea sindicatului din Iaşi şi punctele de program cari urmează a fi discutate.

A urmat apoi la cuvânt d. *Fred Şaraga* care a vorbit în numele Camerei de Comerţ şi al Sfatului Negustoresc. D-sa salută congresul ocupându-se apoi de situaţia comercianţilor alimentari şi arătând îmbunătăţirile cari se impun.

Promite sprijin al Camerei şi al Sfatului negustoresc.

Vorbeşte apoi frumos d. Orester (Chişinău), care se ocupă de concurenţa neloială ce se face comercianţilor alimentari.

Au vorbit apoi d-nii senator *Gheorghiadi, Stan Dobrescu, C. Mandi, Jean Niculescu* şi alţii.

Când închidem ediţia, congresul continuă.

Z. Dessmond

ORA 1

S'a amânat cu o zi

înmormântarea lui Al. Mavrodi

Buc. 26. — Inmormântarea lui Al. Mavrodi a fost amânată pe Vineri. D. prim-ministru Tătărescu va convoca un consiliu de miniştri pentru pregătirea funeraliilor.

Al. Mavrodi va fi înmormântat la cimitirul Bellu.

Au apărut lupii

în judeţul Rădăuţi

Rădăuţi 26. — Haite de lupi au apărut în judeţul Rădăuţi. Au fost sfâşiate 60 oi şi mai multe vaci.

Sătenii şi jandarmii înarmaţi au alungat fiarele.

Ultima zi a loteriei

Câştigurile de astăzi

Astăzi s'au tras ultimele câştiguri la loterie.

Un milion lei Nr. 53.310.

Un milion No. 72189 (Colectura Duff Iaşi).

100.000 lei No. 31 973, 59.861 şi 46.538.

20.000 lei Nr. 39,044, 6.222, 71.909, 47.928.

15.000 lei Nr. 59.926, 74.017, 41.512, 18,761, 36.192, 65.568, 72.181, 70 182.

In momentul când încheiem ediţia, tragerea continuă.

S'a aruncat

în faţa tramvaiului

Bucureşti 26.— D-na Genoveva Rosenberg din str. Ecoului 76, în etate de 30 ani, s'a aruncat în faţa unui vagon de tramvai în Şos. Iancului.

Nefericita s'a ales cu picioarele fracturate şi a fost internată în spital.

INFORMAŢIUNI

x Secretul delicioasei cafele „Melange Princiar" aparţine numai magazinului „MOCA".

x In atenţia serviciului sanitar.—Cetăţenii din str. Nemţească au rugat în repetate rânduri serviciul sanitar al municipiului să dispue curăţirea acelei străzi, care zace într'un hal groaznic de murdărie. Serviciul sanitar e din nou rugat să se ia măsurile de rigoare.

x Carne clandestină. — A fost deferit poliţiei locuitorul Ioan Cazacu din str. Sf. Lazăr, care a transportat astă noapte o cantitate de carne de porc tăiată în mod clandestin, pe care urma s'o procure casapului Vasile Tomovici din piaţa Nicolinei.

x Aflăm că dl. dr. V. Ciocan, apreciatul medic primar al Jud. Tutova, grav bolnav, a fost de urgenţă transportat la Sanatoriul Dr. Tzaicu fiind imediat supus unei grele operaţiuni chirurgicale.

Operaţiunea a fost executată de către dl. Dr. Tzaicu, cu deplin succes.

x Comandaţi clişeie la ziarul „Opinia".

✝

Direcţia Spitalului de boli mintale şi nervoase Socola Iaşi cu adâncă durere anunţă decesul

DOCTORULUI

Corneliu Popa Radu

Medic Primar de spital

şi roagă pe colegii şi prietenii să ia parte la ceremonia funebră care va avea loc Joi 27 Septembrie ora 2 p. m.

✝

Personalul Manufacturei de Tutun din Iaşi anunţă cu multă părere de rău încetarea din viaţă a fostului medic-şef

DOCTOR

Corneliu Popa Radu

care timp de 15 ani a condus serviciul medical al acestei Manufacturi.

Inmormântarea are loc Joi 27 Sept. ora 2 p. m. Cortegiul funebru va porni de la Biserica Sf. Spiridon unde se află depus corpul, spre cimitirul Eternitatea.

LICITAŢIE

Liceul Internat Iaşi reaminteşte celor interesaţi că, în ziua de Vineri, 28 Septemb. 1934, ora 17, se ţine în localul liceului a doua licitaţie pentru aprovizionarea internatului cu *pânea* şi *carnea* necesară pe timp de un an.

In lipsa concurenţilor pentru pâine se primesc oferte pentru făină de grâu.

Director, *T. A. Badareu*

MARFURI BUNE şi EFTINE

nu au nevoe de reclamă!!

ACEST LUCRU IL ŞTIU TOŢI CLIENŢII

Librăriei „Hachette"

ANUL XXX No. 8233

ABONAMENTE

Lei 600 . . . . pe un an
. 300 . . . . . 6 luni
. 150 . . . . . 3 .

ATELIERELE TIPOGRAFICE
IAȘI. — STR. LĂPUȘNEANU 37

2 (doi) lei exemplarul

OPINIA

Ziar popular cotidian

VINERI 28 SEPTEMBRIE 1934

Premii Gratuite
Bon No. 4
OPINIA

Zăpăceala școlară

Am arătat recent că orarul la școli, așa cum a fost orânduit de Ministerul Instrucției, înseamnă un atentat la sănătatea fizică a elevilor, și tot odată răpește copiilor putința de a-și prepara lecțiile în mod satisfăcător.

Sânt însă și alte încurcături școlare, provocate de permanenta schimbare a programelor. Dăm câteva exemple:

In clasele superioare s'a reintrodus bifurcarea: secțiile modernă și reală. Dar nu s'a stabilit amănunțit felul cum trebue predată materia la fiecare secție. Astfel, realiștii — cu ore multe pentru matematici — se văd obligați a învăța latina tot atât de dezvoltat ca și moderniștii. Se înțelege cât de împovărați sânt acești elevi, în mod cu totul inutil.

Cu delimitarea secției reale, s'au introdus în școli studii de matematici pe care elevii nu le pot înțelege, pentrucă — după programa anului trecut — n'au învățat o materie premergătoare și absolut esențială. Nici profesorii nu mai știu cum să procedeze.

In cl. VII de liceu s'a introdus geografia economică a Europei. Or, același obiect l-au învățat școlarii anul trecut în cl. VI și acum doi ani în cl. V-a. Trei ani în șir același obiect!

Ciudățenii de acestea sânt numeroase și vom reveni asupra lor.

Mai adăogim că s'a făcut mare încurcală și cu manualele didactice; multe din ele nu mai corespund noilor programe, iar altele nu se mai găsesc în librării și școlarii n'au pe ce învăța. Și pe urmă guvernanții se plâng că școala dă elemente nepregătite!...

Fiecare ministru crede că trebuie să fie „mare reformator". Și cum guvernele se schimbă la fiecare an, biata școală e răsturnată cu fundu în sus, iar școlarii sunt aruncați într'o cumplită și primejdioasă dezorientare.

Lr.

Scrisori din Paris

O idilă princiară

Prințesa Marina și prințul Georges

In sinul familiei — (dela stânga la dreapta) prințesa Elena Wladimirovna (mama miresei); regele George al Angliei; *prințesa Marina;* prințul George; regina Mary a Angliei; prințul Nicolae de Grecia (tatăl miresei).

Recenta logodnă a prințului Georges al Angliei, a făcut să curgă râuri de cerneală. Fotografia acestuia și a tinerei prințesa Marina, apar în toate ziarele în prima pagină, creînd în jurul acestei simpatice perechi, multă popularitate.

Prințesa Marina, fiica prințului Nicolai al Greciei și a marei ducese Elena Wladimirowna, e înaltă, foarte subțire, elegantă și mai mult distinsă decât frumoasă. Mai în vrâstă decât surorile ei (din care una căsătorită cu prințul Paul al Yugoslaviei, iar cealaltă cu un conte austriac), are astăzi — oh indiscreția! — 29 de ani. Locuia o mare parte a anului la Paris cu părinții ei și adesea a fost văzută la diferite reuniuni mondene, unde figura ei nobilă și grația ei heraldică, atrăgeau admirația tuturora.

Logodnicul ei a cunoscut-o acum cinci ani, la castelul din Buckingam, cu ocazia prezentării sale suveranilor englezi. Se știe că în fiecare an are loc la palat o strălucită recepție, cu care ocazie tinerele fete din elita engleză și chiar europeană, ce-și fac așa zisa „intrare în lume", sunt prezentate perechei regale.

Pe atunci, se șoptea în cercurile palatului, că o căsătorie cu prințul moștenitor n'ar fi exclusă. Dar, acesta din urmă zâmbea ironic, ori de câte ori i se vorbea de acest proiect. Toată lumea știe doară că prințul de Galles, nu e deloc grăbit să se însoare.

Cinci ani au trecut de atunci, când printr'o întâmplare cu totul neprevăzută prințul George debarca incognito, în luna Februarie trecut la Cannes, unde prințesa Marina își petrecea iarna. Diferite serbări au fost organizate în cinstea acestui vizitator de marcă, la care lua parte și prințesa. O simpatie se născu între acești tineri, cărora rangul nu le-a putut smulge din inimă sentimentele profund omenești. Eșiau adesea împreună pentru a face plimbări pe jos sau în automobil. Dar prințul, venise pentru un timp foarte limitat la Cannes, și obligațiunile lui diverse, îl rechemau în patrie. O nouă întâlnire fusese însă fixată pentru luna August la castelul pitoresc de lângă Bled, unde locuește prințul Paul al Yugoslaviei, și unde prințesa își petrece de obiceiu vacanța.

Idila începută la Cannes, s'a continuat în umbra peisagiului romantic dela Bled, și'n muzica armonioasă dela Salzburg. Căsătoria fusese decisă, și fixată pentru sfârșitul lui Noembrie; iar logodnicii, însoțiți de familia prințesei, au făcut escală la Paris.

I-am întâlnit pe rue dela Paix, la braț și fără escortă. Admirau, ca ori care simpli muritori, vitrina unui mare giuvaergiu,—dânsa într'un costum beige, cu o casacă maron și o beretă pusă strengărește pe o parte, al cărei savant drapaj era reținut de o bareță de brilliante;—dânsul într'un costum gris și fără pălărie.

I-am urmărit, sub un pretext oarecare, când au intrat în magazin.

Prințul Georges a ales un minunat collier de perle roz, pentru „domnișoara" cum spunea el, crezând că nu fusese recunoscut. Iar prințesa un delicios ac de cravată pentru „domnul". A doua zi, prințul Georges a plecat cu avionul lui particular, la Londra; iar prințesa Marina a mai rămas câteva zile la Paris, înainte de a porni spre strălucitul ei destin Paris, Septembre 1934. ALEB

IDEI ȘI FAPTE

Inscripții pe o optime de loz

In clipa când hazardul indica pe fericiții câștigători ai milioanelor la loteria statului, gândul nostru trist se îndrepta către imensa mulțime de jucători fără noroc, către cei mulți, cărora le-a fost dat să încerce o ultimă deziluzie, în ultima zi a tragerii.

Câte visuri spulberate, câte speranțe zădărnicite! Au nădăjduit atâția (adică toți) să se procopsească, să se îmbogățească peste noapte și-au făcut planuri îndrăznețe, au și găsit un plasament sigur pentru milionul miraculos, s'au văzut definitiv scăpați de griji și de nevoi. Și când colo: încă o dezamăgire dureroasă; încă un vis dezmințit.

Loteria statului e aducătoare de câștiguri importante, doar pentru câțiva favorizați a destinului; ea e însă totodată și un prilej de întristare pentru cei mulți; o ocazie în plus de descurajare. Celora care n'au câștigat nici de astădată, li se pare că nu mai au ce spera dela viață, că nu mai au nici un rost pe lumea asta păcătoasă: „Nici la loterie nu câștig; nici aici nu mă favorizează norocul! Se vede că așa mi-e scris, să mor sărac și nefericit!"

Și totuși, noi nu îndrăznim să sfătuim pe nimeni să dezarmeze în fața unei neșanse. Căci, în definitiv, în viața noastră de toate zilele, parcă altfel se petrec lucrurile?

Pretutindeni și peste tot plătesc cei mulți și încasează câțiva. O mie muncesc și suferă, și unul trândăvește și profită. O mie de oameni își rup pâinea dela gură și cumpără optimi de lozuri, și numai unul e învrednicit să se învârtească de câștigul cel mare.

Celor care au încercat eri o ultimă deziluzie, le adresăm, deci, acest sfat înțelept:

— „Jucați mai departe! Cumpărați optimi, sferturi, jumătăți de loz! Fiindcă, în viața în care ne complacem, atâta speranță a mai rămas celor mulți, atâta le mai e îngăduit să nădăjduiască: posibilitatea efemeră de a câștiga totuși milionul salvator"...

I. L. BASARABEANU

Războiul de mâine

se va desfășura numai în văzduh?

Ziarul american „The Chronicle" comentând rezultatele manevrelor aeriene din Anglia, Franța, Statele-Unite și Japonia, scrie că eventualul război de mâine se va desfășura numai în văzduh. Recentele manevre au dovedit acest lucru cu prisosință.

Intr'un nou război, altă armă decât cea a avionului nu poate să conteze prea mult.

Avioanele vor putea opri năvala inamicului și tot ele vor putea distruge așezările vrăjmașe.

In încheiere, ziarul pretinde că victoria viitorului război va fi a statelor cu cele mai multe și cele mai bune aeroplane. Iată deci cum această splendidă invenție care este avionul, devine tot mai mult un spectru al morții.

DIN TOATA LUMEA

Clubul norocoșilor. —La New-York s'a înființat un club al norocoșilor. Din acea grupare originală fac parte numai persoane cărora norocul le-a surâs în viață. Astfel clubul este compus din oameni care au obținut mari câștiguri la loterie, sau care au găsit comori, sau care au scăpat din nenorociri grave.

Interesant este că mulți superstițioși vin la acel club, cumpărând diferite obiecte de la oameni norocoși, în speranța că vor atrage astfel șansa și asupra lor. Se cumpără monete, inele, batiste, insigne, etc.

Și respectivii așteaptă norocul!

Președinte la clubul norocoșilor este un anume Stanley Hilton, care a câștigat până de 34 ori la loterie și de 116 ori în diferite rămășaguri importante. El merită astfel locul de conducător al clubului.

•

Școală cu animale —O școală din Kalmar (Suedia) a introdus un curs interesant pentru creșterea și îngrijirea animalelor. Fiecare elev este obligat să vie la școală cu animalul favorit.

Unii vin cu câini; alții cu pisici sau cu epuri de casă.

Unii aduc colivii cu canari; alții huluci. In plus la școală este o mică grădină zoologică cu tot felul de animale și păsări domestice.

In fiecare zi elevii sânt învățați cum să hrănească și să protejeze animalele.

Astfel se insuflă copiilor dragostea pentru animale.

•

Egoismul în fața morții. —In orășelul Aliaga din Spania a murit zilele trecute un bătrân Jean Ellan, cunoscut prin mizantropia lui. In casa lui s'au găsit toate mobilele stricate, ca după o devastare. Mortul a lăsat o scrisoare, în care arată că toată averea lui formată din bani și bijuterii a aruncat-o într'un râu. Bancnotele le-a asvârlit în foc, iar hainele le-a tăiat în bucăți.

„Nimic nu trebuie să rămâie în urma mea. Odată cu mine trebuie să moară tot ce a fost al meu"—scria defunctul în biletul deschis.

Straniu egoism.

•

Picătura de sânge. —In unele regiuni din India există un vechiu obicei la nuntă. Mirele și mireasa își fac o înțepătură la un deget și lasă să se scurgă câte o picătură de sânge într'un pahar cu apă. Apoi ambii beau în cantitate egală apa cu cele două picături de sânge.

In felul acesta există credința că se face pe veci legătura sufletească și de sânge între bărbat și nevastă.

Germania rămâne

fără femei brune

Propaganda intensă pe care au făcut o hitleriștii în Germania în favoarea așa numitului „tip național" cu păr blond și ochi albaștri a avut un efect neașteptat în rândurile sexului frumos.

Zeci de mii de femei, spre a corespunde modei hitleriste, și-au oxigenat părul și au devenit blonde.

Un ziarist francez, recent reîntors din Germania, scrie într'un ziar parisian ca a văzut în patria lui Hitler numai blondine. Când întâlnești o femeie brunetă, știi imediat că e o străină sau o... adversă a regimului!...

Astfel hitleriștii tind să lase Germania fără femei brune. Și e păcat, fiindcă și brunetele au farmecul lor.

Tragedia lui Thyssen

Bancherul lui Hitler ajuns în mizerie

Ziarele din Londra descriu în chip impresionant soarta dramatică a marelui industriaș german Fritz Thyssen.

După cum se știe, Thyssen a fost denumit „bancherul lui Hitler", întrucât el l-a sprijinit bănește pe actualul Fuehrer. In timpul opoziției partidului național socialist, Thyssen a dat multe milioane mărci pentru organizarea mișcării. Cu banii lui s'au făcut primele uniforme hitleriste și s'au plătit primele batalioane de asalt. Oricând era nevoie de un fond de propagandă, Thyssen salva situația.

Cu prilejul evenimentelor sângeroase dela 30 Iunie, marele industriaș a căzut în disgrație. Fiind bănuit că a complotat împreună cu Roehm, bogătașul Thyssen a fost nevoit să fugă din Germania, de teama unei răzbunări. In graba momentului, el a căutat să-și salveze viața. Și a plecat fără să-și poată lua decât o sumă modestă; iar apoi averea lui a fost confiscată în favoarea partidului hitlerist, ca și averile celorlalți complotiști.

In prezent — după cum anunță ziarele engleze — Fritz Thyssen se află în America-de-Sud, unde trăește în mizerie. Asta este răsplata lui Hitler!

Alecu Mavrodi la „Evenimentul"

— AMINTIRI —

Sunt aproape 30 de ani, de când făceam parte, împreună cu Alecu Mavrodi din redacția ziarului „Evenimentul". Tineri, făceam și gazetărie mai îndrăzneață. Dimineața ne adunam în odăița cu vitrina mare ce da în str. Lăpușneanu și înainte de a ne apuca de treabă, ședeam la taifas. Havas (Ion Grigoriu), moș Havas cum îi spuneam cu toții, trebuia să-și bea mai întâi cafeluța lui cu rom, (rom mult) și să-și fumeze țigara.

Alecu Mavrodi recita versuri franțuzești, pentru că urma pe atunci la clasa de declamație de la Conservator și era înamorat de o riera de actor pe care vroia s'o îmbrățișeze, dar soarta a vroit altfel; Raul Crăciun privea în stradă, dând mereu din cap, din mâni, pentru că așa-i era felul de a fi, veșnic în război cu toată lumea... și cu dânsul însuși. Fiecare scriam ce trebuia să scriem. Alecu Mavrodi, care semna *Mircea Aldea*, se dădea la versuri, la scrieri sentimentale și la critici teatrale.

După ce ne terminam treaba, Mavrodi luându-mă de braț, o porneam spre cofetăria Alexiadis (astăzi Streit), unde consuma cataifuri și baclavale. Acesta o făcea mai în fie care dimineață. După-amezile ocupam cu toții vitri-

Continuare în pagina II-a

Activitatea științifică a Universității Mihăilene

Stația de zoologie marină dela Agigea (Jud. Constanța)

Cu toate ciuntirile pe care le-a suferit și cu tot tratamentul vitreg, de care se bucură din partea centrului, universitatea din Iași continuă a desfășura o activitate științifică creatoare, dintre cele mai lăudabile.

Ar fi deajuns să menționăm că, sub auspiciile acestui înalt for de cultură, apar trei vechi și mari reviste științifice, dintre cele mai importante din țară.

Annales Scientifiques de l'Université de Jassy, Revue Médico-Chirurgicale (Buletinul Soc. de Medici și Naturaliști) și *Revista Științifică „V. Adamachi"*.

Dar, câți ieșeni le cunosc și câți mai cu samă sânt abonați la aceste reviste! Ieșanul este în genere un blazat, gata să recunoască superioritatea Bucureștilor pe terenul cultural și științific, gata să creadă că, spiritul țării întregi, competința în toate domeniile și capacitatea, sânt monopolul Capitalei.

Cădându-mi în mână ultimul volum (XIX) al valoroaselor *Annales Scientifiques* —care apar sub îngrijirea unuia din cei mai distinși profesori ieșeni, *d-l I. Borcea*— am putut să constat răsfoindu-l, că respectul adevărului și onestitatea în cercetări constituiesc unele din apangiile științei ieșene.

In acest volum, dedicat Regelui Carol al II-lea, al cărui portret se află pe prima pagină, prof. I. Borcea publică o serie de lucrări, în special asupra faunei Mării Negre, datorite fie lui personal, fie colaboratorilor săi, lucrări efectuate mai toate, la *Stațiunea zoologică marină „Regele Ferdinand I"* dela Agigea (județul Constanța).

Gelos de cercetările întreprinse de savanții ruși în vechea lor *Stațiune zoologică dela Sebastopol*, prof. Borcea n'a cruțat nici timp, nici sănătate, până nu a văzut înjghebată stațiunea zoologică dela Agigea, al cărui înalt protector a fost întâi Regele Ferdinand și apoi Regele Carol al II-lea.

Nu este exemplu mai strălucit de tenacitate și perseverență în urmărirea unui scop înalt, decât crearea acestui institut oceanografic românesc la malul Mării Negre, așezământ care constituie unul din titlurile de glorie ale Iașilor.

Dacă Bucureștii se pot lăuda cu Muzeul lor de Istorie Naturală din cele mai frumoase din Europa,—și Iașii se pot mândri cu acest institut de zoologie marină de sub auspiciile universității mihailene, care este chemat să joace un rol de prima mână în viitor.

Istoria, deși recentă, a acestui institut a fost expusă de prof. Borcea la *I-ul Congres al Naturaliștilor din România* (Cluj, April 1928)

Recunoscută oficial în Martie 1926 prin decretul Regal No. 810, *Stațiunea de zoologie marină dela Agigea*, a fost organizată cu încetul, grație mai ales creditului de 2 milioane lei alocat de d-l dr. N. Lupu în 1927, cât și creditelor mai mici acordate în diverse rânduri de d-l dr. C. Angelescu.

Stațiunea posedă o suprafață de 9 Ha teren, dealungul litoralului mării, cedată de Ministerul de Domenii. Mare parte din teren e plantată cu pomi, o porțiune mai mică, încercuită cu sârmă conține plante f. rare caracteristice regiunii, între care *Ephedra*. Pe acest teren așezat la cîțiva kilometri la Constanța, spre Eforie, se ridică mai multe clădiri. O clădire mai mică cuprinde laboratoru', acvariile și locuința directorului cu câteva săli de colecții și de lucru. O clădire mare cuprinde camerile de primire pentru cercetătorii străini sau romîni care lucrează vara la stațiune, precum și camerile pentru studenți. In afară de aceste, există alte clădiri mai mici: uzina electrică și laboratorul studenților chiar la malul mării unde se află și coliba pescarilor, iar în curte, popota bucătăria și locuința administratorului.

Așezată între locurile Tekirghiol și Agigea-ghiol și M. Neagră, pe un litoral variat ca aspect și faciesuri, *Stațiunea zoologică* dela Agigea este menită să joace în viitor rolul Roscoff-ului de pe coasta Atlanticului francez.

Cu toate subvențiile extrem de reduse și cu toate încercările făcute în atâtea rânduri de Ministerul Apărării Naționale spre a pune mâna pe stațiune—ceiace a adus atâtea enervări profesorului Borcea, la Agigea se desfășoară o muncă științifică metodică în direcția faunisticei marine cu aplicații a căror importanță în ceiace privește pescuitul maritim, se întrevede deja.

Aceste cercetări vor conduce de sigur, la raționalizarea unei ramuri de bogăție însemnate a țării, rămasă în suferință din cauza insuficientei pregătiri științifice a celor ce au condus și conduc destinele pescăriilor statului.

Volumul consacrat activității laboratorului dela Agigea, de 407 pagini cu peste 200 figuri și fotografii, cuprinde articole semnate de:

Prof. I. Borcea, H. D'Ancona, d-na Lucia Borcea, d-na Elena Petrescu, d-rele O. Nekrasoff, A. Antoniu, Aurelia Bosinceanu, d-nii Cernătescu, Șuster, Radu, Cărăuș și *Băcescu*.

Din citirea acestui frumos volum, putem vedea ce roade produce munca cinstită și perseverentă, pusă în servicul științei și al țării.

Recensent

Sanatoriul și Clinica Chirurgicală
Dr. Tzaicu
din IAȘI Str. Carol 20

După exemplul clinicelor din marile metropole europene prevăzut cu cele mai perfecționate metode, aparate și instrumente pentru diagnosticul și tratamentul bolilor.

Metoda de anestezie pe care o suportă bolnavii slăbiți, atinși de inimă, rinichi, cu rezultatele cele mai bune.

Noua metodă de vaccinare în tratamentul reumatismului cronic cu admirabile rezultate.

Metoda HYDRODIATERMICĂ FOARTE EFICACE în eliminarea nisipurilor urinare înlăturând formarea pietrelor la rinichi.

Ingrijire de primul rang pentru toți bolnavii. Personal instruit și amabil la dispoziția bolnavilor în ori ce moment.

Prețurile convenabile pentru toată lumea.

Dl. Dr. Tzaicu directorul și chirurgul șef prezent în Iași locuește în Sanatoriu.

Pregătire permanentă pentru chirurgia de urgență
Salvarea la dispoziție.

TELEEON 248

Fiecare e dator să-și încerce norocul și la
Colectura „Noroc-Bun"
A CASEI DE COMERȚ ȘI SCHIMB
BERNHARD BLIMES
IAȘI, STRADA ȘTEFAN CEL MARE 16
aducătoarea marelui câștig de Lei 8.000.000 pentru Iași.
S'au pus în vânzare lozurile Clasa I-a Loteria 6-a.

TESTA
VINDECĂ:
DURERI DE CAP - MIGRENE
NEVRALGII - DURERI DE DINȚI
RĂCELI - GRIPĂ - JUNGHIURI
ÎN FARMACII ȘI DROGUERII

AZI la ROXY Două filme șlagăre cu 12 și 8 lei
Gustav Frolich și Jarmila Novotna apar în
Cântecul Bosforului
Al doilea film **FLOAREA din LUGANO**
Silly Simfonie și Jurnal Pathe completează programul.
Același program diminețile de Sâmb. și Duminică cu 8 și 6 lei intr.

INSTITUTUL
ELECTRO-RADIOLOGIC ȘI ANTI-RHEUMATIC
Dr. Benno Mayer
Șeful Institutului de Radiologie al Spit. „Dr. Gheiorter"
Strada Cuza Vodă No. 1
Diagnosticul și tratamentul bolilor interne și chirurgicale cu
RAZE X
Diagnosticul și tratamentul tuturor formelor de rheumatizme, diathermie, unde scurte, solux., băi de lumină, ionizări, băi electrice de iod, raze ultra-violete, nămol radioactiv.

Dr. GANCEVICI
consultă
BOLI DE PIEPT
str. Lăpușneanu No. 19
între orele 1—4 p. m.

DOCTORUL
R. DAMSKER
Str. Ghica Vodă No. 44—46
MEDICINĂ INTERNĂ,
SIFILIS ȘI GENITO-URINARE
Diatermie și băi de lumină

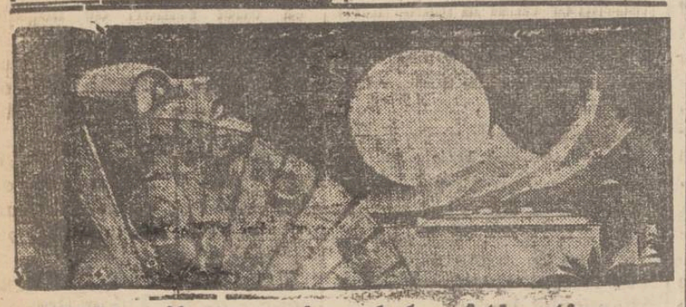
Călătorii spre insulele Atlantice
Voiajați în toamna anului 1934, spre insulele: Baleare, Madeire, Azore, Canare, Wight etc. cu admirabilele vapoare ale Societății
Hamburg-Amerika Linie
6—21 Octombrie cu admirabila Milwaukee
Prețuri dela 12.000 lei în sus.
3—18 Noembrie cu minunatul vapor „Milwaukee"
Prețuri dela 12.000 lei în sus.
Prospecte detailate și inscrieri la
HAMBURG-AMERIKA LINIE IAȘI Str. Lăpușneanu 20
Telefon 134

LICITAȚIE

Liceul Internat Iași reamintește celor interesați că, în ziua de Vineri, 28 Septemb. 1934, ora 17, se ține în localul liceului a doua licitație pentru aprovizionarea internatului cu *pânea* și *carnea* necesară pe timp de un an.

In lipsa concurenților pentru pâine se primesc oferte pentru făină de grâu.

Director, *T. A. Badareu*

APARTAMENT
modern, vestibul, trei camere, bae, bucătărie, 25000 lei anual, regiunea Copou, se închiriază la Birou Arhitect Klepper, strada Lăpușneanu 35.

Epitropia Bisericii Buna Vestire
DE INCHIRIAT

Un imobil compus din 4 odăi, bucătărie și curte separată, în curtea bisericii.

Un imobil compus din 3 odăi, antret, bucătărie și curte separată în str. Tăutu 6.

Patru pogoane loc de vie, cu o căsuță pe el, în Podgoria Copou. Toate libere de la 26 Octombrie a. c.

Se va ține licitație în cancelaria parohiei, pentru imobile Duminică 30 Sept. crt. iar pentru vie, Duminică 7 Octombrie orele 11 jum. dim. Alte informațiuni la parohie.

Jurnale de modă
pentru sezonul de toamnă
se găsesc la depozitul de ziare S. PERITZ, strada Lăpușneanu No. 28 Iași.

Cabinet dentar
I. GOLȚMAN
DENTIST
LUCRARI MODERNE
PREȚURI REDUSE
— Piața Unirei —
(colț Cuza Vodă 62)
Intrarea prin boltă lângă Socec

Institutul de Radiologie și Electrotherapie
Dr. N. DABIJA
Conferențiar onorific al Clinicei Medicale. Medic al Casei Asigurărilor Sociale
BOLI INTERNE
Diagnostic și tratament cu
Raze X
Diathermie, ultraviolete, băi de lumină, etc.
Consultațiuni 1—2 și 5—8
Str. Sft. Atanase No. 2 Iași

Doctor Mendel Avram
Medic de Spital
Boli Chirurgicale, Boli de femei, Mamoș
Cons. 8-10 a. m., 3-7 p. m.
str. I. C. Brătianu 120
(Etaj)

Epitropia Generală a Casei Spitalelor și Ospiciilor Sft. Spiridon din Iași

ANUNCIU

Se aduce la cunoștința celor interesați că, în ziua de 29 Octombrie a. c., orele 11 a. m., se va ține în Camera Epitropiei, licitație publică cu oferte închise, pentru darea în concesiune a furnizărei cărnei necesare Spitalelor Casei din Iași pe timp de un an, cu începere de la data adjudecărei definitive și facerea contractului.

Licitația se va ține conf. art. 88—110 inclusiv, din Legea Comptabilității Publice, Regulamentul Oficiului Central de Licitații și normele publicate în M. O. No. 127 din 4 Iunie 1931.

Garanția provizorie va fi de 5% din valoarea ofertei, în numerar sau efecte de valoare de numerar asupra valorei furniturei, iar cea definitivă va fi de 10%.

Caetul de sarcini se poate vedea în fiecare zi de lucru, între orele 9—13, la Serv. Ad-tiv, din Cancelaria Epitropiei Generale.

DOCTOR
Corneliu Stoian
Genito-urinare, sifilis, venerice
Consultații 4—7
strada I. C. Brătianu 58

Alecu Mavrodi la „Evenimentul„

(Continuare din pag. I-a)

na ziarului și asistam la trecerea lumei prin pașnica stradă Lăpușneanu.

Mavrodi își găsea subiectele de gazetă pe a doua zi, din defilarea unora și altora pe cea mai frumoasă stradă a Iașului. Apoi ieșea în Piața Unirea, își alegea o trăsurică luxoasă cu un cal și o pornea la Copou, la cele două ronduri de pe vremuri, astăzi desființate. Elegant, cochet, tot ce punea pe dânsul era „ireproșabil".

Intr'o vreme i se și spunea că e „Le Bargy" al Iașului. Inamorat de teatru, nu era spect col la care să nu asiste și în special la cele streine.

Dar, trecură și acestea și Alecu Mavrodi sburâ la București. Acolo, de câte ori îl vedeam, era același ca și la „Evenimentul". Cu noi ieșenii, cu noi „evenimentiștii", a rămas același bun prieten și coleg. In ultimul timp, am fost la dânsul la președinția consiliului de miniștri, de nenumărate ori. Eu nici nu credeam că voi putea intra atât de ușor acolo. Dar, Alecu Mavrodi luase dispoziții ca intrarea mea, ori când, să fie foarte ușoară. Acum s'a sfârșit și cu dânsul.

RUDOLF SUȚU

Către Domnii cari se bărbieresc singuri!
Există o metodă simplă, care ușurează bărbieritul. Cu cate-va minute inainte de a vă săpuni, ungeți barba bine cu Crema Nivea. Efectul este minunat. Briciul alunecă cu multă ușurință pe pielea netedă și întinsă, fără a vă produce nici cea mai mică neplăcere la bărbierit. Nu simțiți nici o iritație sau usturime supărătoare după bărbierit; nu veți mai avea pielea crăpată sau înroșită. Menajați-vă deci pielea prin întrebuințarea Cremei Nivea, care vă procură un bărbierit plăcut.
Crema Nivea: Cutii de la Lei 16.— — 72.—, Tuburi Lei 30.—, 45.—
BEIERSDORF & CO. S. A. R., BRAȘOV, Strada Iuliu Maniu 39

Dezideratele exprimate
de comercianții din ramura alimentară
Moțiunea votată la Congresul de ieri

La congresul regional al comercianților din branșa alimentară, s'au exprimat următoarele deziderate:

„Sindicatele Alimentare" întrunite în congres regional la Iași, cu delegații dela Centrala din București, Brăila, Chișinău, Bârlad, Dorohoi, etc. protestăm în solidar contra tuturor impozitelor și legilor nepotrivite, arbitrare, care grevează comerțul nostru alimentar. împiedecându-ne de la munca istovitoare și cinstită de fiece zi pentru a putea face față angarelelor, și cerem prin următoarea:

Moțiune

cuprinzând doleanțele breslelor din ramura alimentară, satisfacerea lor imediată:

1) Cerem, consultarea organizațiilor de breaslă legal constituite, la elaborarea oricărei legi și regulament.

2) Libertatea absolută a comerțului fără nici o restricție.

3) Cerem, reducerea restanțelor de impozite până la 1 Aprilie 1934, cu 75 la sută, iar restul, de 25 la sută, să fie eșalonat în termen de 2 ani fără procente. Iar actualele impozite, reduse din oficiu cu 50 la sută, adevărata putere de plată a contribuabililor, dovedită prin încasările anului precedent.

Deasemenea, cerem, comprimarea impozitelor într'o singură cotă—după însăși declarațiile d-lui ministru de finanțe Victor Slăvescu—urmând ca această cotă să fie împărțită pe compartimente, de serviciile respective: Stat, Județ, Comună, etc.

4) Cerem înlocuirea actualelor taxe de brevete prin înființarea unei taxe de 0,25 bani, plătită în locul de producție. Rămânând ca taxi fixă statistică: 500 lei la orașe și 200, la țară. Prin aceasta Statul își va încasa dreptul înainte, în plus și veniturile ar crește.

5) Cerem desființarea art. 1 și 2 din Legea Asigurărilor Sociale.

6) Înființarea unei Case de Ajutor și Pensiune a comercianților bătrâni, după modelul ante-proectu'ui prezentat prin d. Stan Dobrescu vicepreședintele Sindicatului Alimentar Brăila.

7) Modificarea legei repaosului Duminical, în senzul ca magazinele și localurile să poată fii desehise oricând de către patroni și familia sa, respectându-se drepturile funcționarilor comerciali.

8) Cerem să se legifereze obligațiunea pentru producători sau en-grosiști, să dea probe sigilate cumpărătorului la marfa vândută.

La o eventuală analiză, dacă marfa sigilată este la fel cu cea prezentată, amenda va fi aplicată furnizorului.

9) Cerem anularea amenzilor la fraudele în vinicultură date până în prezent.

10) Cerem, modificarea legei proprietății literare și artistice în senzul ca taxele să fie plătite de executanți.

11) Cerem desființarea impozitelor și taxelor Comunale care n'au la bază un serviciu prestat, precum și a acelora care nu sunt înființate pe bază de lege votată de Parlament.

Deasemenea cerem reducerea la jumătate a taxelor și impozitelor actuale. In mod special, cerem desființarea taxei pe valoarea locativă.

12) Cerem, reducerea taxelor sanitare pentru obținerea autorizațiunilor de funcționare, lar taxa prevăzută de articolele 337 și 347 din Legea Sanitară, să fie reduse la maximum 2.000 lei.

13) Cerem, desființarea taxelor exagerate și arbitrare de la Abatoarele comunale și reducerea lor la maximum 0.30 lei de kilogram.

14) Cerem desființarea taxelor de noapte (Ministerul de Interne) fiind ilegale.

15) Cerem scăderea taxelor consumului curentului electric, gaz apă, canal și contor.

16) Cerem legiferarea vadului comercial.

17) Cerem desființarea completă a regimului contingentării.

18) Cerem ca în Legea Conversiunei să intre și datoriile comercianților ce le au, sau în caz contrar, modificarea art. 3 din legea Concordatului preventiv în senzul ca și aceștia să intre în masa concordatoare.

19) Cerem modificarea legei Camerelor de Comerț, pentru a se înlătura influențele politice din conducerea acestora.

Deasemenea, cerem modificarea actualei legi a Camerei de Comerț, în senzul ca reprezentarea să se facă prin calcularea proporțională a numărului de voturi exprimate.

Situația dezastruoasă prin care trece comerțul și industria, astăzi, a recunoscut-o chiar actualul ministru de finanțe, dl. Victor Slăvescu, prin declarațiile ce le-a făcut la 10 Februarie 1934 la Uniunea Camerelor de Comerț și Industrie, ca și la Galați, Brăila, în diferitele ocaziuni.

Ne dăm seamă că degrevarea impozitor în favoarea noastră ar produce un gol budgetar enorm, după calculele făcute și după felul cum sunt ele astăzi așezate. De aceia, pentru a se evita acest gol, propunem și cerem, ca să se facă o altă și mai dreaptă repartiție între toate categoriile de cetățeni ale acestei țări și nu unele favorizate, iar altele, cum suntem noi, **cu totul apăsate** de jugul tuturor greutăților.

Avem încredere că aceste doleanțe ale noastre vor fi luate în seamă și **rezolvate favorabil**".

ZIARIȘTII IEȘENI
comemorează pe Al. Mavrodi

In ședința de aseară, Sindicatul ziariști'or profesioniști din Iași, l'a comemorat pe Al. Mavrodi, care era și membru de onoare al sindicatului ieșan.

Dl. C. R. Ghiulea, președintele sindicatulu, a arătat că moartea prematură a lui Al. Mavrodi îndurerează profund presa. Mavrodi s'a ridicat ca breslaș și niciodată n'a părăsit presa. Prin meritele sale a urcat treptele celei mai înalte situații sociale, fiind o mândrie a corpului gazetăresc.

D. Ghiulea exprimă regrete pentru pierderea pe care o primesc breslașii condeiului și propune să se trimită o telegramă de condoleanțe.

D. Frimu, vice președinte, propune ca în ziua înmormântării să se facă la Iași un parastas la care să fie invitați și șefii autorităților. Comitetul aprobă, hotărând totodată să se intervină la primărie pentru a se da unei străzi numele de Al. Mavrodi.

Sporește numărul copiilor lepădați
Institutul de puericultură a devenit neîncăpător

Direcțiunea institutului de puericultură a adus la cunoștința parchetului, că un agent judiciar care a fost delegat cu aducerea unui prunc spre internare, a lepădat copilul împreună cu actele la poarta institutului.

Se cere autorităților să facă cercetări mai intense pentru descoperirea mamelor denaturate, întrucât institutul a devenit cu totul neîncăpător și nu mai poate primi copii.

Multe femei aduc copii la diferite autorități, susținând, că pruncii le-au fost lăsați de femei necunoscute.

Direcțiunea institutului cere să fie anchetați toți acei cari în ultimul timp au depus prunci în acest mod, întrucât asupra unora există oarecari suspiciuni.

In adresa primită se spune chiar că unele mame denaturate ar lepăda copiii în înțelegere cu agenții publici.

Parchetul a dispus o anchetă.

Z. Dessmond

Arta fotografică la Iași
Realizările d-lui Gusti

Pe zi ce trece, în Iași arta urmează soarta Bahluiului. Se înmâlește și capătă aspectul sidefiu al lăturilor cu unsori.

Cândva... vreun consilier comunal va aviza... și în urma unor discuții înfierbântate cu avizul serviciului technic, va cumpăra în rate... o dragă.

Până atunci—lăsând la o parte arta în înțelesul ei înalt—pe ici pe colo se ivesc câțiva cari îndrăznesc să se filtreze din curent.

Printre ei—meșter în fotografie, o artă technică — e Gusti, ajuns în scurtă vreme unul din cei mai buni fotografi ieșeni.

Recenta lui vitrină cu vederile minunate ale Slănicului Moldovenesc, e o dovadă de înțelegere justă a perspectivei, a încadrării pe ecranul mat și a tonului, elemente esențiale fotografice.

Suntem obișnuiți să admirăm în vitrinele fotografilor efectele sparte ale retușului cu buricul degetului sistem devenit lege după cererea generală a publicului eșean amator de fețe în ghips: albul gulerului scrobit e la fel cu luciul nasului borcănos și prin scoaterea din armonia tonurilor a jumătate de față se obține o pată informă de așa zisă lumină care omogenizează expresiile și dă fiecăruia posibilitatea să samene cu defunctul Valentino.

Gusti a rupt-o cu legea. S'a dovedit un înțelegător al regulilor de ton în distingerea carnației de materia moartă. Asta în fotografia umană.

Trecând la peisagiu a găsit și aici calea cea bună, reușind să scoată din spălarea cu chimicale a hârtiei albuminoase, adevărate operă de artă. Vederile din Slănic sunt fidele atmosferei naturale, fixând adevăratul aspect al timpului și luminii în cari au fost prinse.

Ele trebue să figureze în toate saloanele și albumele Epitropiei Sfîntului Spiridon ca o vrednică propagandă pentru dumnezeeasca stațiune balneară a noastră.

Acest articol entuziast pentru Gusti nu-i nici decum o explicație a numeroaselor subsemnatului fotografii expuse în vitrina „Studio-ului", ci e inspirat din pur spirit de adevăr.

ION SAVA

Tragedia unei familii

O tragedie impresionantă s'a întâmplat în comuna Pelișor (Târnava-Mare). Intr'un bordei din acel sat locuia o familie de țigani compusă din șapte persoane.

In timpul nopții, din neglijența unui copil, s'a aprins locuința și cei șapte oameni au murit în flacări.

Mari serbări culturale
la Cetatea Albă

Duminică 8 și Luni 9 Octombrie vor avea loc la Cetatea Albă mari serbări culturale, organizate de societatea „Astra".

Vor vorbi d-nii miniștri C. Angelescu și Victor Iamandi, prof. Iuliu Moldovan, președintele Astrei, Gr. Berescu prefectul județului Cetatea Albă etc.

Se va comemora împlinirea a 10 ani dela întemeerea „Astrei"—C. Alba și 16 ani dela înființarea căminului cultural „Principele Carol" din același oraș.

Concursul de infirmiere

In ziua de 15 Octombrie a. c. va avea loc la spitalul Sf. Spiridon concursul de infirmiere și supraveghetoare de spital. Numărul locurilor vacante este de 12.

Candidatele trebuie să aibă minimum 18 ani și maximum 30 și să fie absolvente a cel puțin 2 clase secundare.

Examenul de admitere se va trece în fața unei comisiuni, asupra cunoștințelor din ultima clasă în ceiace privește limba română, aritmetică, istorie și geografie.

Absolventele acestei școli aapătă titlul și drepturile de infirmiere de spital, putând ocupa locurile vacante de infirmiere din spitalele epitropiei sau ale statului.

x **Grâu pentru însemânțări** — La intervenția d-lui Th. Zippa, prefect de județ, s'a transmis de către ministerul agriculturii un prim transport de 10 vagoane de grâu ales, pentru însemințări.

D. Nicu Stroici, președintele Camerei de agricultură, pleacă azi în județ, spre a distribui grâul la săteni, cu preț redus pentru cei mai înstăriți și gratuit pentru cei nevoiași.

Gara Ciurea atacată de bandiţi

Lupta cu focuri de armă, din zorii zilei — Un tâlhar ucis
Urmărirea bandiţilor

Un îndrăzneţ atac banditesc s'a încercat asupra gării Ciurea din apropierea Iaşului.

Iată cum s'a întâmplat faptele:

Astă noapte la ora 4 în gara Ciurea s'a închis ghişeile casei, de oarece până la ora 7 nu mai trece nici un tren.

Atacul nocturn

Pe la ora 4 jumătate d. Aritonovici şeful gării, a auzit un zgomot în dosul staiiei.

El a luat arma şi a ieşit afară. In momentul cela au izbucnit câteva împuşcături de armă.

Din fericire, nici un glonte nu şi-a atins ţinta.

La rândul său, d. Aritonovici a tras contra bandiţilor.

Lupta cu gloanţe

Schimbul de împuşcături a durat timp de zece minute, până când unul din bandiţi căzu rănit la cap de un glonte.

In urma acestui fapt, d. Aritonovici auzi:

— „Camarazi, îndărăt, că Jean a murit!.." După această comandă, bandiţii s'au retras.

Intre timp, câţiva slujbaşi ai gării, alarmaţi de împuşcături, au sosit la faţa locului.

In imediata apropiere de clădirea gării, ceferiştii au găsit ascuns în nişte buruene pe banditul rănit.

El mai avusese putere să se târască până acolo ascunzându-se.

Banditul prezenta două răni grave la cap.

Cu acceleratul de dimineaţă banditul rănit a fost adus la Iaşi şi internat la spitalul Sf. Spiridon, unde după două ceasuri a încetat din viaţă.

Cine este banditul mort

Asupra tâlharului mort nu s'a găsit nici un act care să-i indice identitatea.

Se ştie numai că ceilalţi tovarăşi l-au chemat „Jean".

Banditul este îmbrăcat cu haine milităreşti, având o flanelă în loc de tunică.

E un om înalt, cu ochii negrii, brunet.

Dat fiind faptul că este îmbrăcat milităreşte, se crede că ar fi vreun militar dezertor.

Urmărirea tâlharilor

D. Aritonovici, şeful gării Ciurea, ne lămureşte că acesta este al patrulea atac încercat asupra staţiei. Se crede că bandiţii sânt aceiaşi.

S'au început cercetări pentru prinderea tâlharilor.

GR. SPIRU

Manifestare sportivă la Tg. Neamţ

Duminică a avut loc pe stadionul societăţii „M. Eminescu" din localitate, o grandioasă serbare sportivă organizată de societatea „Eminescu" în colaborare cu Reg. 9 jandarmi din localitate.

Un public imens a luat parte, cu toată ploaia, căci asemenea manifestaţie a fost prima în viaţa târgului nostru.

Reuşita a întrecut toate aşteptările.

Munca şi sforţările materiale făcute de societate şi-au găsit ecoul dorit în populaţia târgului nostru.

De remarcat că societatea „M. Eminescu" a amenajat stadionul sportiv pe locul unde actualul Rege, în timpul războiului ca prinţ de coroană, aici la Tg. Neamţ juca footbol în mijlocul vânătorilor de munte.

Prosperarea societăţi datorează mult actualului preşedinte, avocatul Wilke.

Cu bani proprii Domnia-Sa a contribuit la îngrădirea stadionului şi la toate cheltuelile de primă necesitate, societatea nedispunând încă de fonduri.

In iarna aceasta Domnia-Sa va amenaja teren de patinaj şi hokei, sporturi admirabile de iarnă, panta pentru bobşleig şi ski fiind amenajată din anul trecut.

Demostene I. Gheorghiţă
Tg. Neamţ

La ultima tragere, Colectura

„Providenţa"

a fost favorizată prin:

Un premiu de UN MILION LEI
cu No. 72189

200.000 lei cu No. 70927
150.000 „ cu No. 32252
câte 40.000 „ No. 45394, 66979 şi 79529

Se confirmă că:

LOCAŞUL NOROCULUI
este la **PROVIDENŢA**
str. Ştefan cel Mare 36

Anchetele noastre

Situaţia dela Abatorul local

In sala de tăiere — Chestiunea controlului sanitar
Doleanţele măcelarilor — Măsurile primăriei

Ne-am ocupat la timp de doleanţele măcelarilor detailişti. Primăria, prin d. prim ajutor de primar Pascu Stanciu a fost şi ea sesizată de revendicările formulate printr'un memoriu, de măcelari.

Situaţia dela Abator

D. Pascu Stanciu şi-a pierdut câteva ore la Abator într'o zi de tăiere. La faţa locului, a constatat starea lucrurilor. Iată-le:

Se taie vite cornute, 170—180 capete la tăiere.

In sală nu pot încăpea decât 80—90 vite. Tăierea se face deci în două rânduri.

In sală în afară de personalul abatorului, se află hahamii oficiali şi ajutorii lor, personalul depozitarilor de piei, măcelarii en-gros, jupuitorii, etc.

In total 150 persoane.

După prima tăiere, cernea se ridică pe scripete; se face o curăţenie sumară şi se trece la a doua tăiere.

In sala de tăiere

Legea nu permite decât accesul măcelarilor care taie.

Practic vorbind, dacă numai 50 din cei peste o sută de detailişti ar participa la tăiere, operaţiile n'ar ptea decurge, din cauza aglomeraţiei.

Ceeace ar fi şi un impediment în examinarea cărnei de către medicul veterinar. Acesta are rolul să observe să nu se maltrateze vitele, să nu fie jupuite înainte de a fi murit, să nu se sustragă viţeii morţi găsiţi în vaci,—şi în deosebi,—*să nu dispară intestinele care dacă au perforaţii ascund şi ridică anumite boale.*

Apoi s'ar încuraja fraudele.

Legal şi practic, măsura d-lui Ionescu este la loeul ei.

Măsuri care se pot lua

Se poate face însă ceva şi pentru măcelarii detailişti care nu ştiu că li se dă drumul prea târziu în abator, ceeace este în detrimentul afacerilor, —socoate d. Pascu Stanciu.

Este necesar să se construiască a'aturi de sala de tăiere, una de expunere a cărnii. O bursă de vânzare. Este şi loc pentru aceasta. Ar fi şi practic pentru văzare, dar mai ales igenic.

Ststemul de astăzi al tragerii cărnei pe macarale este defectuos.

Soluţia aceasta necesită bani şi timp, d. Pascu Stanciu are o altă mai practică şi mai lesne realizabilă.

Propunere practică

Vitele să nu fie aduse la abator chiar în ziua tăerii, ci în după amiaza zilei precedente. In acest fel, vitele nu vor fi obosite iar medicul va avea timp să le examineze bine.

Tăerea ar începe la 6—7 dim. în loc de 10 jum. ca astăzi. Până la ora 12 totul ar fi gata iar măcelarii detailişti, până seara, ar avea timp să-şi facă cumpărăturile.

*

D. Pascu Stanciu va supune Sâmbătă d lui primar O. Racoviţă constatările şi propunerile făcute, D-sa crede că soluţia doua va fi pusă în aplicare.

p. grancea

x **Siropul Iodotanic Dr. Ratianu** aprobat de Consiliul Sanitar Superior, se recomandă cu mare succes copiilor lymfatici, anemici, scrofuloşi şi rachitici pentru purificarea şi regenerarea sângelui, înlocuind Untura de Peşte. Nu produce jodism. Depozit Farmacia Dr. Ratianu, str. Cuza-Vodă 48

Nu-i nici un avantaj să ai mandate de plată ale Primăriei

fiindcă nu reuşeşti să le încaseri

Afară de cazul când ai spese!

La Primărie nimeni nu se gândeşte serios la plata mandatelor.

Dacă, după multă alergătură ai avut norocul să-l găseşti la Iaşi pe d. Racoviţă şi după o serie întreagă de solicitări ai obţinut şi viza d-sale de plată — ajuns la casierie, găseşti obloul de la ghişeu închis.

Casierul morocănos şi întotdeauna nervos, te repede de parcă ai venit să cei de pomană şi astfel împăturezi la loc mandatul şi aştepţi...

Pe de altă parte însă mulţi norocoşi, care sunt în graţiile regimului, incasează uşor. Ei nu mai trec nici pe la Casierie şi nici nu aşteaptă facerea formelor. Un simplu bilet către şeful perceptor, şi treaba e făcut.

Avem astfel un casier general fără atribuţii şi fără bani—şi un casier improvizat, care îndeplineşte atribuţia de şef de percepţie — făcând în acelaş timp pe casieru plătitor, secret.

Până una-alta, ar trebui suprimat serviciul casieriei oficiale—căci aşa cum este, îi păcat de lefuri...

N'ar fi rău ca gospodarul d. Racovitză să facă puţină gospodărie şi înlăuntrul Primăriei.

Un câne buclucaş

Locuitorul Ştefan Dombrovschi, din com. Buciumi jud. Iaşi, s'a dus azi dimineaţă la vecinul său, d. Leon Moscovici; pentru a cumpăra nişte marfă.

Ajungând lângă gardul locuinţei acestuia, i-a ieşit înainte un câine.

Nu a mai avut timp să se ferească şi câinele sărise la el, l-a apucat şi-a rupt testiculele.

In stare gravă a fost adus la spitalul Sf. Spiridon unde a rămas internat.

x **Dr. Brener** *specialist mamoş*, boli de femei. Cons. 2—6 d. m. în str. Lăpuşneanu.

x *Cetitorii noştri din provincie, care au strâns bonurile de premii sunt rugaţi a le trimite în plic închis la administraţia ziarului împreună cu 5 lei taxa de manipulare şimărci pentru răspuns, după care vor primi fisa de participare la tragerea premiilor.*

Şcolari

Librăria „SOCEC"

a primit astăzi, toate cărţile şcolare, care au lipsit pînă în prezent.

Grăbiţi-vă de vi-le procuraţi.

In jurul vizitei în Anglia

a Reginei Maria

Presa engleză acordă o mare atenţie vizitei pe care Regina Maria a României o face Suveranilor englezi.

Ziarele subliniază faptul că în castelul de la Balmoral — unde a fost primită Regina Maria — Suveranii Angliei au rezolvat, întotdeauna, importante chestiuni familiare.

ŞTIRI POLIŢIENEŞTI

Conductor de tramvai

maltratat de un călător

O agresiune s'a întâmplat azi dimineaţă în tramvaiul No. 53 Păcurari. Conductorul vagonului anume Grigore Ignat din Şos. Păcurari 10 a cerut pasagerului Toma Vasile din str. Păcurari 78 să-i arate biletul de tramvaiu.

Călătorul însă a refuzat şi în loc să dea parale a luat la bătaie pe conductor, lovindu-l în faţă şi producându-i o rană la ochi. La prima staţie, scandalagiul a fost coborât şi înaintat spre cercetare la comisia I-a.

Bătaie pentru o datorie. Ceferistul Andrei Pascenco din str. Sadoveanu 3 a fost reclamat poliţiei de creditorul său D-tru Tălmaciu din str. Morilor 23, că cerându-i-se achitarea unei datorii, acesta a arătat că a întrat... în conversiune şi a aplicat o bătaie reclamantului.

Descindere. D. comisar Sprinceană a efectuat astă noapte o descindere la locuitorul Ioan Zagan din str. Adunaţi 29, bănuit a fi gazda unor hoţi arestaţi în Tătaraşi în legătură cu furtul dela d. Schneider. Nu s'au găsit obiecte de furt, însă numitul a fost deferit poliţiei.

NEBUN EVADAT.—In str. Gh. ca Vodă a fost prins dementul Eugen Agripescu, care a evadat din ospiciul Socola, înapoindu-se la casa lui din str. Zlataust 14. REP.

Se înfiinţează judecătorii pentru călugări

Propunerea episcopului Nifon al Huşilor

Până în prezent, nu există o instanţă de judecată pentru călugări. Situaţia depinde de chiriarhul eparhiei.

De multe ori însă, se întâmplă că monahii care au comis greşeli, prin pedepsele canonice ce li se dau de chiriarhi, se cred nedreptăţiţi, fapt ce-i îndeamnă de a se înscrie în rândul celor nesupuşi şi al sectelor religioase.

Constatările acestea au fost făcute cu prilejul unor anchete în jurul agitaţiilor stiliste.

Judecătorii pentru călugări

Chestiunea a fost studiată de P. S. S. episcop Nifon Criveanu al Huşilor.

Episcopul Nifon a propus Sf. Sinod, ca pe lângă fiecare eparhie să se înfiinţeze câte o instanţă de judecată disciplinară pentru călugări.

Judecătoriile pentru călugări să fie întocmite după modelul consistoriilor bisericeşti ce judecă pe preoţi.

P. S. S. episcop Nifon a şi înfiinţat în eparhia Huşilor o astfel de instanţă de judecată pentru călugări, compusă din doi membri şi un preşedinte, tot monahi.

I.P.S.S. Mitropolit Pimen care după cum se ştie este şeful direct al episcopiei Huşilor, a aprobat propunerea.

Se crede că în curând va lua fiinţă o judecătorie pentru călugări şi pe lângă eparhia noastră.

In modul acesta s'ar aplana multe conflicte din mânăstiri.

Sp.

Misterul asasinării bogătaşului Schmirmam din Atachi

Şoroca 27.—Am relatat că bogătaşul Schmirman din Atachi şi fiul său au fost împuşcaţi şi că în legătură cu această crimă a fost arestat un moşier. Nefiind destule probe cum că ar fi vinovat, inculpatul a fost eliberat.

Cercetările au stabilit că înainte de moarte Schnirman ar fi destăinuit soţiei cine l-a ucis. Dar se crede că d-na Schnirman nu vrea să dea în vileag numele ucigaşului, din cauză că se teme de răsbunare.

E interesant faptul că în acelaş imobil au mai fost ucişi şi alţi locatari, acum câţiva ani.

Cor.

GĂSIŢI locuinţă după plac, anunţând prin mica publicitate al ziarului „Opinia".

INFORMAŢIUNI

x **Crimă din răsbunare.**— Locuitorul Mihai Burueană din Puntişeni (jud. Tutova) fiind în ceartă cu consăteanul Teodor Smântână, l'a lovit cu un cuţit în abdomen.

In stare gravă, victima a fost transportată la spital.

Criminalul a fost arestat.

x A apărut revista religioasă *„Viaţa Monahală"* de sub conducerea P. C. Arhim. Teodosie Bonteanu, starеţul Mânăstirei Cetăţuia.

Semnează articole pr. Petru Pralea, p. Simionescu Haralambie, Iromonahul Corneliu Georgescu etc.

Un articol interesant scrie P. C. Arhim. Bonteanu, asupra mişcării stiliste.

Preţul unui exemplar 10 lei.

x In legătură cu reclamaţia d-rei Elena Rosin, cum că ar fi fost siluită la hotelul „Europa" (fost Splendid) din str. Col. Langa, proprietarul hotelului ne declară că faptul nu s'a întîmplat în localul d-sale.

Se ştie însă că reclamaţia a fost făcută în sensul arătat ieri. Urmează ca autorităţile să stabilească adevărul.

x Sâmbătă seara (Şana Raba) comitetul şi enoriaşii sinagogii „Meisem" (Beth a Haim) din str. Juraţilor No. 1, vor dona lăcaşului un sul sfânt (Thora). Coreligionarii sânt invitaţi să asiste la această ceremonie. Slujba religioasă va fi oficiată de rabinul Ioil Aschenazi.

STOFE ULTRA-MODERNE PENTRU SEZONUL DE TOAMNĂ ŞI IARNĂ AU SOSIT LA

Magazinul TRIUMF

Lăpuşneanu 44. PREŢURI FOARTE REDUSE

INFORMAŢIUNI

x **Dl. profesor doctor I. Tănăsescu** *fiind reîntors în localitate, anunţă că şi-a reluat consultaţiile în cabinetul d-sale din str. Coroi No. 6 (orele 1—4 p. m.).*

x D-ra NORA PETROVICI, absolventă a Conservatoru'ui din Iaşi şi din Dresda, dă lecţii de piano cu 50 (cincizeci) lei ora, la dânsa acasă în str. Carp No. 4.

x Magazinul „ELEFANT" este bine asortat cu uleiuri, lacuri, vopsele toate culorile şi toate mărcile străine şi indigene. Ceară, sârmă, perii de mână şi cu greutate pentru lustruitul parchetelor. Perii de frecat „Sidol", „Mecano" etc. precum şi diferite prafuri de frecat şi întrebuinţat în gospodărie, cu preţuri mai eftine ca oriunde. 1

Epitropia Generală a Casei Spitalelor şi Ospiciilor Sft. Spiridon din Iaşi

ANUNCIU

Se aduce la cunoştinţa celor interesaţi că, la 15 Octombrie a. c., va avea loc concursul de Infirmiere şi Supraveghetoare de Spital al Epitropiei.

Numărul locurilor vacante pentru anul şcolar 1934 | 935 este de 12. Condiţiunile de înscriere şi admitere:

1) Actul de naştere. 2) Certificat de moralitate (bună purtare). 3. Certificat de absolvire a minimum 2 clase secundare. 4. Certificatul, legalizat de consimţământ (din partea bărbatului sau tutorelui), prin care se autorizâ urmurea şcoalei. 5) Declaraţiunea elevei că după absolvirea şcoalei va veni în Spitalele Epitropiei, minimum doi ani, după nevoile Casei. 6) Certificat de naţionalitate română. 7) Certificat de sănătate vizat de un medic oficial.

Candidatele trebue să aibă minimum 18 ani şi maximum

Examenul de admitere se va trece în faţa unei comisiuni— asupra cunoştinţelor din ultima clasă în ceia ce priveşte limba română, aritmetică, istorie şi geografie. Elevele reuşite interne vor avea întreţinerea complectă de'a Epitropie.

Absolventele acestei şcoli capătă titlul şi drepturile de Infirmiere de Spital, putând ocupa locurile vacante de Infirmiere din Spitalele Epitropiei sau ale Statului.

Mica Publicitate

Inchirieri

DE INCHIRIAT una cameră elegant mobilată, teracotă, baie, cuvetă, intrare separată. Plin centru. Adresa la ziar sub I.

DE INCHIRIAT Bulev. Ferdinand 15—13 (str. Gării) o cârciumă cu mai multe odăi, vad vechi. Liberă de astăzi. Mai multe prăvălii pentru galanterie, băcănie, frizerie complect instalată. O prăvălie pr cismărie. Libere de astăzi sau dela 26 Octombrie.

INCHIRIEZ 5 camere, baie instalată, odaie servitori atenanse, Lăţescu 5.

DE INCHIRIAT 3 camere şi o bucătărie în stradela Armeană No. 6, vizibile între 3—6. A se adresa d-lui farmacist Werner.

DE INCHIRIAT în strada Buzdugan 14 (în fund): 3 camere, antret cu geamlâc, sală de baie, deosebit o bucătărie şi sufragerie, curte, apă, lumină, sobe teracotă. Vizibile la orice oră din zi.

INCHIRIAŢI imediat apartamentul Dv., dând anunţurile la mica publicitate a ziarului „Opinia".

CAMERĂ mobilată de închiriat str. Trei Erarchi 9.

Diverse

D-ra BONDOC, profesoară de limba engleză, reîncepe lecţiile. Str. Moritz Wachtel 4 bis Copou.

BORCANE pentru compoturi, murături, vinde eftin sticlăria M. Hirschensohn str. A. Panu 39.

TRACTOR FORDSON, de vânzare. A se adresa la proprietar în strada L. Catargiu No. 17.

DR. SOLO SCHREIFEL Boli venerice, syfilis. Anastasie Panu 70.

PREPAR elevi— reuşită sigură—Davidovici, Banca Judeţului str. Roseti 4.

PIERDUT carnetul de maestră eliberat de Corporaţie. Rog găsitorul să-l aducă la adresa mea şi-i voi da o bună recompensă.

GĂGĂUŢĂ MARIA
Iaşi Stradela Sărăriei 66

ULTIMA ORA

Procesul răpitorului lui Baby

a început la New-York

New York 27.— In fața juriului a început ieri procesul lui Hauptman, acuzat că a participat la răpirea copilașu lui lui Lindbergh.

300 polițiști apără pe acuzat de mulțimea furioasă, care vrea să-l linșeze.

Poliția a găsit noui dovezi care îngreuiază situația lui Hauptman.

Aviatorul Lindbergh a fost audiat ieri ca martor.

A dormit 12 ani !

Un caz ciudat în Dolj

O întâmplare fantastică se anunță din comuna Tencănău de lângă Craiova.

Un sătean anume Costică Dolan, suferind de o boală curioasă, a dormit timp de 12 ani. In acest interval a fost hrănit pe cale artificială.

Cînd s'a trezit, dădea semne de nebunie. El minca mortăciuni scoase din gunoaie și bea untdelemnul din candele bisericilor. Dementul intră în biserici și trage clopotele.

Autoritățile au fost înștiințate, spre a lua măsuri.

Mâncăm pește manipulat de leproși?

O constatare ciudată în jud. Tulcea

Tulcea 27.— Autoritățile au constatat că în com. Caraorman, 29 familii de pescari sânt bolnave de lepră, — unii pescari având răni deschise, cu carnea mâncată până la os.

Acestele familii se ocupă de zeci de ani cu pescuitul, punând peștele în vânzare.

S'au luat măsuri pentru internarea bolnavilor în leprozeria Tichilești și anchetarea sanitară a regiunii întregi.

Boală ciudată

Ismail 27.—Șapte eleve dela liceul local, care au fost în colonie de vară la Constanța, au fost aduse la Ismail, grav bolnave.

Ele sînt internate în spital și au temperatura de 40 grade. Medicii n'au putut pune diagnosticul.

Se crede că e vorba de o otrăvire lentă.

Epilogul dramei dela Copou

Victima și-a pierdut memoria

Cetitorii își amintesc de drama înregistrată în cursul lunei August la Copou, unde după cum se știe văduva Roza Goldenberg a fost lovită cu toporul în cap de fiul ei adoptiv Avram Goldenberg.

Criminalul a fost arestat, însă stabilindu-se ulterior că sufere de alienație mintală, a fost internat la ospiciul Socola.

Victima, după o ședere de patru săptămâni la spital, a fost salvată dela moarte, datorită constituției fizice robuste. Totuși din pricina contuziunilor provocate la cap, femeia și-a pierdut aproape complect memoria și nu numai că recunoaște cu greu pe cei din jurul ei, dar a uitat și întâmplarea tragică care era s'o coste viața.

Rep.

A murit la 106 ani

Dorohoi 27. — Ieri a încetat din viață la Dorohoi femeia Ana Avram, în vrâstă de 106 ani.

Defuncta s'a bucurat de o sănătate perfectă până la vrâsta de 100 ani, când a orbit.

Congres sionist

In ziua de 29 Septembrie va avea loc la Dorohoi un mare congres sionist-revizionist. Vor participa delegați din Varșovia, București, Iași, Roman, Cernăuți, Bacău, etc.

Congresul va avea loc în saloanele școalei evreești.

Sandy

AGRESIUNE între rude

O agresiune sângeroasă a înregistrat azi dimineață în apropiere de com. Poeni jud. Iași.

Locuitorul Vasile Fanaragiu, din com. Poeni, se întorcea spre casă. In apropiere de sat l-a eșit înainte văru-său, Mihai Bratu. Ambii erau certați de mai mult timp. O violentă discuție s'a iscat între ei.

La un moment dat, M. Bratu a ridicat baltagul ce l ținea în mână și a început a da în văru-său, producându-i mai multe leziuni pe corp.

In acel moment au apărut niște locuitori din sat M. Bratu a fugit, iar V. Fanaragiu a fost pus în căruță și transportat la spitalul Sf. Spiridon.

In jurul epizotiei de dalac

In legătură cu epiztia de dalac din județ, d. dr. A. Scheel, medic veterinar al circ. Tg. Frumos, ne trimite următoarele precizări:

Cazuri de dalac s'au înregistrat sporadic printre vitele comunelor Brăești și Cristești. Comuna Brăiești a fost declarată epizotică de antrax.

Până în prezent n'au murit decât trei vite bovine. Serviciul veterinar a luat măsuri.

Sătenii n'au fost opriți să-și aducă vitele la păsune. S'a pus numai un jandarm, pentru a supraveghia ca sătenii să nu scoată vitele din raza comunei contaminate.

x **Comandați clișee la ziarul „Opinia".**

Agitația studenților din Iași

Taxele universitare sânt prea mari

Studențimea ieșană, dela toate facultățile este foarte agitată, acum, în preajma deschiderii cursurilor.

Motivul : taxele excesiv de mari comparativ cu alți ani. Iată o exemplificare : taxe generale pentru absolut toți studenții: 500 lei la rectorat și 500 lei construcția.

La medicină (anul I) taxa de frequență e de 3000 lei. La ceilalți ani e 2000 lei.

La drept taxa de frequență e 2210 lei, la științe este 1200 lei.

De notat că taxele de frequență trebuesc achitate integral la începutul anului.

Nu se acordă nici o păsuire.

Așa dar un tânăr înscris la facultatea de medicină din Iași e vevoit să scoată dintr'o dată suma de 4000 (patru mii) lei din buzunar.

Câți vor fi în stare să achite suma aceasta ?

Mai adăogăm că taxele de examen variază între 75—100 lei pentru un examen.

Studenții au decis să convoace o întrunire de protest contra taxelor supra-încărcate.

E interesant faptul că înscrierile au început în ziua de 24 Sept., *dar până în prezent nu s'a înscris nimeni*, fiindcă nimeni n'are sumele acestea pentru taxe.

D. rector Traian Bratu se află la o comisie de bacalaureat din Ardeal; iar decanul dela Drept lipsește din oraș. Și bieții studenți așteaptă... bunăvoință, păsuire și bani!

Abonați-vă la „Opinia"!

Situația politică

și problema remanierii

București 27 — Se atribue d-lui Tătărescu hotărârea de a remania cabinetul la începutul lunii Octombrie,—în senzul indicat prin agitația tineretului din partid.

Cu prilejul vînătoarei regale dela Reghin, primul-ministru va pune în curent pe Suveran asupra situației și vor cere dezlegare pentru înfăptuirea remanierii.

*

Se știe că demisia d-lui Teodorescu de la ministerul industriei, este definitivă.

Ceia ce se dă ca sigur, este numirea d-lui Manolescu-Strunga la departamentul industriei.

Se vorbește și de numirea d-lui N. Măximca subsecretar la președinție, în locul regretatului Al. Mavrodi.

*

Joi 4 Oct. d. Mihalache părăsește țara, plecând în Italia.

Prima vizită o va face la Roma unde va fi primit în audiență de d. Mussolini.

Accidentul din str. Palat

O fetiță grav rănită

Un grav accident s'a întâmplat azi dimineață în localitate. Locuitoarea Paraschiva Ceapă din com. Ciurea (Iași) a venit să facă niște cumpărături în oraș. Ea a intrat într'o prăvălie din str. Palat, lăsându-și căruța cu caii în mijlocul străzii.

La un moment dat, a venit dintr'o direcție opusă un vagon de tramvaiu și caii s'au speriat, luând-o la fugă pe str. Palat. La marginea străzii, vehiculul s'a răsturnat și fetița Paraschiva în etate de 12 ani, care se afla în căruță, a căzut sub roți.

Copila s'a ales cu răni grave la cap și cu membre sdrobite.

In stare disperată, a fost transportată la spital.

REP.

S'a descoperit un oraș antic

în republica tatară

Din Moscova se anunță că expediția științifică plecată în republica Tătarilor a comunicat că s'a descoperit orașul „Suvaru" ale cărui origini merg până în timpurile antice.

Orașul acesta era cunoscut Arabilor ca un mare centru comercial ce aparținea în sec. X imperiului bulgar.

In mijlocul ruinelor destul de bine păstrate. s'a găsit așezământul palatului Hanului tătăresc. La o adâncime de doi metri s'au descopertt: dușumeaua camerilor, platformele de la scările interioare, ș. a.

Apartamentele erau încălzite pe sub dușumea printr'un sistem ciudat, care s'a păstrat în întregime. Orașul era întărit prin două rânduri de ziduri.

S'au găsit multe instrumente militare și de gospodărie : cuțite, lănci de mână, săgeți ș. a.

O româncă arestată la Viena

pentru propagandă hitleristă

Viena 27.—Poliția a făcut percheziții la câțiva cântăreți de operă, executând și arestări. E vorba de activitatea național-socialistă a unora dintre artiști.

Printre cei puși sub anchetă este și o româncă, d-na Ursuleac, cântăreață la Opera din Berlin. Ea a venit la Viena, împreună cu artistul Werner Krauss, angajându-se la Opera de aici.

S'a constatat însă că venise în propagandă hitleristă.

Informații

x In ceeace privește locul de efor la epitropia Sf. Spiridon, devenit vacant prin moartea d-rului Popa-Radu,—în cercurile liberale se afirmă, că demnitatea va fi oferită d-lui prof. dr. Ștefănescu-Galați.

Dacă d-sa va refuza, ar fi indicat pentru locul de efor la Spiridonie d. dr. C. Vasiliu, medicul primar al județului Iași.

x S'a stabilit definitiv ca inhumarea lui Al. Mavrodi să aibă loc astăzi Joi, la cimitirul Sf-ta Vineri.

x *La București* s'a sinucis aseară, cu un glonte de revolver, N. Brătășanu subdirector în Ministerul de Finanțe, care fusese îndepărtat din serviciu pentru nereguli.

El a lăsat o scrisoare fiului său Dinu la Brașovcu mama lui, cu care N. Brătășeanu se află în divors.

x La inspectoratul Muncii din localitate s'au prezintat azi dimineață mai multe lucrătoare croitorese din atelierul d-nei Maria Aubreta din str. Silvestru No. 9.

Acestea au reclamat pe patroana lor, pentru concediere neavizată. D. inspector Boghiceanu face cercetări.

x **Durerea de bătături** te enervează și te indispune. Remediul îl găsiți în preparatul „ANTICALUS" soluție și pomadă care alină durerile și desființează bătăturile. Depozit Farmacia Dr. Ratianu str. Cuza Vodă 48. Marcă depusă

Suveranii Jugoslavi

au plecat la Sofia

Belgrad 27—Regele Alexandru și regina Mărioara au plecat ieri spre Sofia.

In legătură cu acest volaj, ziarul „Vreme" scrie că se face în mod definitiv apropierea cordială între Jugoslavia și Bulgaria.

Informații

x Eri a venit spre judecare în fața complectului de diverginență, mandatul de arestare emis în contra comisarului Gasparovici.

Mandatul de arestare a fost infirmat, dispunându-se punerea în libertate.

Parchetul a făcut însă apel la Camera de punere sub acuzare.

Apelul se va judeca azi.

x Mine dimineață se întrunește din nou Consiliul de Miniștri, pentru a decide în chestia revizuirii funcționarilor.

x Intre fericiții câștigători ai lozului de un milion, cu No. 72189 dela colectura „Providența", se află și d. Ștefan Bunea din str. Vladimirescu, conductor de tren.

Intrebare și răspuns

Tatăl, către elev:

— Cu ce se pot compara prețurile dela „Socec" ?

Elevul :

— Cu statura directorului Ath. D. Gheorghiu, .. așa sunt de mici.

Intre Italia și Mica Antantă

Chestiunea independenței Austriei

Geneva 27.—Baronul Aloisi a expus punctul de vedere al Italiei, pentru garantarea independenței Austriei.

Intre altele a propus ca. în cazul nerespectării independenței cele 3 mari puteri (Anglia, Franța și Italia) să aibă dreptul a interveni imediat, mând ca Liga Națiunilor să-și dea avizul ulterior.

Mica Antantă nu admite unele amănunte din propunerea italiană.

D. Barthou face serviciul de mediator între Italia și Mica Antantă.

ORA 1

In chestiunea Skoda

Buc 27. Ultimele cercetări ale comisiei parlamentare în afacerea Skoda, au stabilit că răspunderea revine exclusiv unor militari care au condus Ministerul Armatei.

Dacă va fi vorba de sancțiuni, ele urmează a se aplica în acest sens.

Gravă nenorocire

pe șoseaua Târgoviște-Ploești

Ploești 27.—Pe șoseaua Târgoviște-Ploești s'a întâmplat azi dimineață o gravă nenorocire. Un convoi de căruțe, trecea spre Moreni.

La o barieră o căruță a fost surprină și sfârmată de o locomotivă de tren.

Persoanele grav rănite, au fost duse la spital.

O familie moare asfixiată

într'o pivniță

Chișinău 27.— O impresionantă nenorocire s'a întâmplat în com. Roșu de lângă Cahul.

Locuitorul Vasile Crețu s'a dus în pivniță pentru a scoate vin.

Beciul fiind plin cu gaze otrăvitoare, omul a murit asfixiat.

Nevasta și fiul lui Crețu ducându-se și ei în pivniță, și-au găsit aceeași moarte stupidă.

NOUTĂȚI pentru sezon în Tricotaje mănuși etc. au început să sosească la „Favorit"

Nu confundați mantilele reputate „FULGARINE" cu alte mărci. Singurul depozitar pentru Iași este magazinul „TRIUMF" Str. Lăpușneanu 44

Cei slabi și fără vlagă, anemici, stinși ca după boală, devin grași, voinici și plini de viață după o cură cu *Vin tonic Dr. Beceanu*. Are gust plăcut și-i luat ușor de către copii. Dep. Farmacia Dr. Beceanu Piața Halei Iași.

Intrebuințați deci Vinul tonic Dr. Beceanu. Un flacon original 49 lei,

x **Nicăeri nu veți găsi egalul calității cafelei „Melange Princiar MOCA".**

DE INCHIRIAT

n str. V. Conta 9, patru camere, două antrete, una bucătărie, baie complect instalată și toate alenansele.

A se adresa d-lui Sigmund Diamant str. V. Conta 9, zinic, după ora 4 p. m.

DE INCHIRIAT apartament str. Gusti 6 prin Rosetti la dl. avocat Georgescu.

Abonați-vă la „Opinia"

***Lozului Nr. 45095* i s'a atribuit premiul de**

Lei 1.000.000 (un milion)

pe lângă câștigul de Lei 5.500. Acest loz a fost jucat la

COLECTURA NOROCULUI

BANCA EMANOIL MARCOVICI

Iași, Str. Ștefan cel Mare, 15

care și de astă dată, ca întotdeauna, a îmbogățit din nou opt cetățeni.

***Ieșeni,* Vreți să dublați șansele Dvs. de câștig ?**

Jucați cu încredere numai la Colectura

BANCA EMANOIL MARCOVICI

ale căror câștiguri sunt distribuite exclusiv și integral ieșenilor.

MARFURI BUNE și EFTINE

nu au nevoe de reclamă!!

ACEST LUCRU IL ȘTIU TOȚI CLIENȚII

Librăriei „Hachette"

ANUL XXX No. 8234

ABONAMENTE

Lei 600 . . . . pe un an
„ 300 . . . . „ 6 luni
„ 150 . . . . „ 3 „

ATELIERELE TIPOGRAFICE
IAȘI. — STR. LĂPUȘNEANU 37

2 (doi) lei exemplarul

OPINIA

Ziar popular cotidian

SAMBATA 29 SEPTEMBRIE 1934

Premii Gratuite
Bon No. 5
OPINIA

Un mare realizator

Boerul moldovan Gh. Balș

Despre mult regretatul dispărut Gh. Balș, unul din ultimii mari boeri Moldoveni, puține lucruri le știe marele public Pentru că marele public de la noi știe foarte puțin în general. Pentru că în general marii realizatori, adevărații marii realizatori sunt cunoscuți abia după moarte și mult după moarte, când pot fi cunoscuți din depărtarea pe care numai perspectiva trecutului istoric o poate oferi. Și nu e simbolic faptul că prea puțin a comentat presa, dispariția acestui reprezentant tipic al unei boerii pe care nu o vom mai întâlni ?

*

Am avut avantajul ca d. Dr. Corneliu Gancevici (unul din intimii colaboratori ai lui Gh. Balș) să ne dea amănuntul de mai jos ; puține, însă potrivite de a caracteriza în mod amplu omul și opera.

— E prea vastă activitatea lui Gh. Balș pentru ca să o pot în câte-va cuvinte cuprinde și caracteriza. El a fost vice-președintele *Comisiunii monumentelor istorice* și totuși a lucrat mai mult ca un președinte și mai pregătit ca un savant.

Mânăstirea Dobrovățului din împrejurimile Iașului, din inițiativa lui a fost atent examinată și s'a dovedit a fi unul din cele mai de seamă momente ale trecutului.

Acolo se poate admira, datorită lui Gh. Balș, una din puținele și frumoasele picturi bisericești datorite maeștrilor străini chemați de Domnitori Moldovei.

Acolo unde noi eram orbi, el vedea lucruri uimitoare. Este cazul unei semnături a unui nobil polonez rătăcitor prin mânăstirile noastre pe timpul lui Sobieski, pe care Gh. Balș a identificat'o, pe vre-o 7 picturi celebre ale bisericilor noastre.

Alt caz, la Iași, când a fost dărâmată Casa de Economie și când vechimea unui zid a fost determinată de dânsul, după substanța mortarului ce lega cărămizile.

*

Gh. Balș a fost unul din inițiatorii și animatorii „Profilaxiei Tuberculozei". Numai datorită insistențelor și donațiunilor lui, s'au construit, înainte de război, sanatoriile de tuberculoși Nifon, Petrești, Bârnova, Bisericani.

Stimulată de el, soția D-na Balș a construit pe spezele exclusiv ale familiei, singurul și neprețuitul sanatoriu de copii de la Techirghiol, unde zeci de mii de copii au fost și sunt tratați și salvați. Soc. C. T. C. de sub președinția D-nei Balș, întreține serii întregi de copii tuberculoși la munte și la mare.

„In calitate de președinte al „Crucei Roșii" (ne spune d. Dr. Gancievici), l-am întâlnit pe Gh. Balș în gară la Buzău, într'un simplu și figuros pardesiu, întorcându-se din Basarabia, unde împărțise cu mâna lui ajutoare țăranilor pe vremea secetei".

„Desigur că n'am reușit nici pe departe să evoc activitatea extraordinară a acestui boer modest și sârguincios (spune d. dr. Gancievici) ; totuși cele de mai sus sunt destul de concludente și mulțumitoare pentru publicul moldovenesc,—public de altfel așa de puțin avid de a-și cunoaște adevărații prieteni și reprezentanți".

Noi, ceva mai optimiști decât distinsul medic eșan, ne facem datoria să înserăm prețioasele informațiuni și sperăm că publicul cetitor moldovenesc le va aprecia.

Pentru botezul prințesei italiene

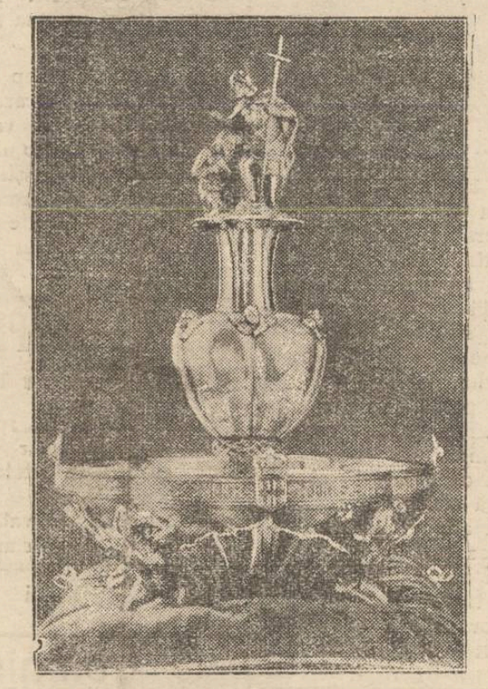

Din Napoli se anunță că mica prințesă Maria Pia de Piemont, prima copilă a perechii moștenitoare italiene, va fi botezată la începutul lunei Octombrie.

Pentru botez un grup de călugări italieni a adus din Palestina apă din râul Iordan.

Cliseul nostru reprezintă splendidul vas de argint, în care a fost transportată apa sfântă

Idei și fapte

Pe marginea unei moțiuni lungi

a negustorilor alimentari

Comercianții și industriașii, grupați în așa zisele „sindicate alimentare", au ținut a'altăeri la Iași primul lor congres regional.

Precum se obișnuește la un congres, s'au ținut zeci de cuvântări lungi, s'a făcut și oleacă de demagogie ieftină (țără asta nu se poate) și s'au uat angajamente solemne, cari Dumnezeu știe dacă vor putea fi respectate vreodată. Apoi, s'a votat și o moțiune, antastic de lungă, cuprinzând nu mai puțin de douăzeci deziderate.

Ne ferim să facem aprecieri asupra fondului acestei moțiuni. Nimeni—deci nici comercianții și industriașii din ramura alimentară—nu o duce în prezent așa de bine, încât să nu aibă de formulat plângeri și revendicări. Punem însă, mai presus de toate doleanțele, întotdeauna juste, ale imensei mulțimi de consumatori. Și deaceia tocmai nu ne grăbim să susținem cu tot elanul necesar, revendicările sindicatelor alimentare.

Să presupunem totuși (prin absurd, firește) că cei în drept și-ar apleca îndată urechea a strigătele de ajutor a'e respectivilor și n'ar pregeta să rezolve favorabil, toate cererile lor. Credeți oare, că salvarea ar și veni imediat și otul ar fi în perfectă regu'ă ?

Da, de unde. Fiindcă pretutindeni, și mai ales la noi, nim c nu-i în funcție de lege și regulament, ci totul e în funcție de *oamenii legii*. Numai dacă aceștia și-ar schimba felul de a fi ; numai în acest caz s'ar putea obține îmbunătățiri.

Ne interesează însă cu precădere următoarea chestiune :

— Pe când un congres al consumatorilor ? Pe când și o acțiune energică pentru apărarea acelor care *cumpără* alimente ? Pe când o inițiativă serioasă pentru ieftenirea vieții ?

I. L. BASARABEANU

Boala zgomotului

se întinde în America

Am relatat că în marile orașe americane (New-York, Chicago, Filadelfia, San Francisco, etc.) a apărut o boală curioasă denumită „boala zgomotului". E o maladie provocată de zgomotul asurzitor de pe străzi și se manifestă prin amețeli, migrene, pierderea poftei de mâncare, insomnie și nervozitate.

Această boală se întinde în chip îngrijorător în metropolele americane. După o ultimă statistică, sânt peste 3000 de cazuri.

Interesant este că la New-York s'a înființat și o clinică pentru tratarea acestor pacienți. Clinica este situată într'un cartier mărginaș, unde nu pătrunde zgomotul puternic de pe marile bulevarde.

Un milion și jum. lei în fiecare zi

Cât se cheltuește la Societatea Națiunilor

Un ziarist american venit la Geneva, spre a asista la ședințele Societății Națiunilor, s'a interesat nu numai de partea politică, ci și de... chestiunea financiară. Gazetarul—ca orice american — a adunat câteva cifre interesante, care prezintă cheltuelile cotidiane ale instituției dela Geneva, în timpul sesiunii.

Astfel, în fiecare zi, secretarii, stenografii, telefoniștii și ceilalți funcționari din palatul Societății Națiunilor primesc zilnic lefuri ce se urcă la 100.000 lei. Pentru convorbiri telefonice cu diverse orașe se cheltuește suma de 200.000 ei ; pentru telegrame alte 200.000 lei, iar pentru mărci și scrisori cel puțin 100.000 lei. Alte cheltueli, ca lumină, automobile, etc., se ridică deasemenea la 100.000 lei.

Reprezintantul unei țări la Geneva—după socoteala ziaristului american — cheltuește minimum 15.000 lei pe zi. Cum sânt delegați din peste 40 de state, suma cheltuelilor zilnice ale diplomaților se urcă la cel puțin 800.000 lei.

Astfel, din cifrele de mai sus rezultă că în fiecare zi se cheltuește la Geneva peste un milion și jumătate lei. Cam mult pentru... câteva discursuri !

O chestie de obraz

Specularea copiilor în școală

Cunoaștem o școală primară în localitate (poate or fi și altele...) unde copiii—adica părinții lor — sînt speculați pe față, la cărți și rechizite.

Domnii de la școala cu pricina au inventat următorul sistem : tradiționala listă de cărți este înlocuită cu un imprimat „à souche" cu care elevul e obligat să se ducă la o anumită librărie. Acolo află cărțile și rechizitele ce trebue să le cumpere. Și e obligat să le cumpere în bloc, cu unele adaosuri inutile, la prețul voit de librar. Apoi librarul eliberează chitanță, cu care elevul se justifică la școală.

Dacă vre-un copil are una din cărți,— asta nu contează la librar. Elevul (adica părintele) trebue s'o cumpere a doua oară.

Acest sistem ingenios al școlii, răpește copiilor posibilitatea să-și procure obiectele acolo unde le-ar găsi mai convenabil,— ci sînt constrînși să plătească școlii acest bir nerușinat.

Speculanții de la școală, prelind că au introdus acest sistem, spre a obține un număr de cărți... pentru copii săraci !

Noi știm însă că toți elevii sînt obligați la cumpărătura silită,— inclusiv cei săraci.

Și în definitiv, cu ce drept sînt presați părinții să facă filantropie fără voia lor și adesea, peste puterile lor ?

Noi vedem aici o afacere urîtă, care înjosește școala.

Sezisăm autoritățile școlare, rugîndu-le să cerceteze urgent cazul și să pue capăt scandalului.

Lr.

DIN TOATA LUMEA

Orbul de pe insulă. —Pe insula Barbados din grupul Antilelor trăește retras un orb anume Edgar Care. Singurii lui tovarăși sânt trei câni și doi cai credincioși, cărora le fac servicii neprețuite.

Animalele sânt atât de bine instruite, încât își conduc stăpânul în toate părțile și apoi îl readuc acasă. Orbul de pe insulă a fost pe vremuri un crescător de cai. După un accident de călărie, el și-a pierdut vederea și de atunci s'a retras pe insula Barbados.

Solitarul este vizitat de numeroși excursioniști, care admiră traiul orbului în tovărășia animalelor. Care a declarat că atâta timp cât caii și câinii lui vor fi sănătoși, el n'are nici o grijă. Animalele îi aduc mâncare și-l păzesc cu un devotament care poate nu se întâlnește la oameni.

*

Clubul contra sărutărilor. — La Londra s'a înființat un club împotriva sărutărilor. Nu este vorba cum s'ar putea crede, de o ligă formată din maici și călugări. Clubul se compune numai din femei din buna societate engleză.

Dar clubul nu luptă pentru a suprima sărutul dragostei între femeie și bărbat. Liga vrea numai să desființeze obiceiul femeilor de a se săruta, atunci când se întâlnesc. E acesta un vechiu obiceiu britanic, socotit astăzi și nepractic, și nehigienic,

Așa dar bărbații n'au nimic de pierdut !

*

30 de ani pe un vârf de munte.—Doctorul german Reusch din misiunea „Marangu" s'a reîntors la Berlin, după o absență de trei decenii.

Timp de 30 ani el a trăit în Africa și în acest interval n'a făcut de cât să urce și să coboare muntele Kilimandgiaro (5600 metri), cel mai înalt pisc din continentul african. Astfel pasionatul turist a efectuat 25 ascensiuni obositoare și primejdioase. Și pentru acest lucru și-a sacrificat 30 ani din viață.

E o ispravă demnă de un american !

Printre canibali. — Lady Dorothy Mils din Londra, împreună cu mai mulți exploratori, a întreprins o expediție în două automobile prin Liberia (Africa).

Expediția s'a rătăcit și a ajuns într'un ținut locuit de canibali (tribul leoparzilor). Exploratorii au văzut acolo scene îngrozitoare.

Vrăjmașii tribului erau jupuiți, prăjiți în foc și devorați.

Lady Mills și însoțitorii ei au putut scăpa numai datorită armelor, Canibalii au fugit imediat ce au auzit primele împușcături.

Exploratorii au trimes o o scrisoare la Liga Națiunilor, cerând să se formeze o expediție pentru îmblânzirea canibalilor.

Cetiți
în pag. 4-a
Ultima oră

Diamantele din lume

50 tone în valoare de 9 bilioane lei

O statistică făcută la Amsterdam pretinde că toate diamantele din case și de pe degetele și pieptul femeilor, reprezintă o greutate totală de 50 tone, în valoare de 9 bilioane lei. Aceasta este cantitatea de diamante ce există pe pământ.

Industria diamantelor întrebuințează în mine aproape un milion de lucrători și sânt peste 200.000 bijutieri care se ocupă numai cu comerțul acestor pietre prețioase. Pentru a se extrage un diamant, se lucrează uneori câteva săptămâni.

Diamantele sânt astăzi destul de prețuite. Asta se întâmplă totdeauna în vremuri de criză, când domnește nesiguranță valutară și atunci oamenii își plasează banii în bijuterii.

CHESTIA PÂNEI

Făină de cal. I la Iași

e aproape făină integrală !

M'am băgat în chestiunea pânei. Soluția neintervenționismului autorităților în ciocnirile dintre brutari și morari și aceștia cu cetățenii (care de fapt aparține mai de mult „Opiniei") a produs o impresie destul de aprobativă în marele public. Totuși ni se atrage atențiunea asupra unor fapte ce clatină în parte soluția noastră.

Ni se atrage atențiunea că chiar unii membri din consiliu și delegația permanentă a municipiului nostru, au constatat că, din toată Moldva, la Iași se fabrică pâinea cea mai urâtă, cu toate că avem morile aproape cele mai bune din Moldova (vezi anchetele speciale la mori ale reporterilor noștri).

De ce ? Pentrucă morarii din Iași extrag 50—52 la sută făină cal I din grâul măcinat, în timp ce morile din provincie extrag 35 la sută.

Sunt cifre destul de impresionante și care condamnă activitate controalelor noastre municipale.

Această situație există în nasul nostru al cetățenilor mai mult sau mai puțin agitați, sfidând toate ordonanțele ce stipulează cu strictețe procentele de extracție și ocolind cu abilitatea specific autohtonă controlul autorităților.

Suntem îndrituiți de astă dată să cerem socoteală organelor de control al municipiu'ui care au creat această stare de lucruri. Suntem obligați să recunoaștem că existența acestor organe, împuternicite să reprezinte ochiul consumatorilor, ne-a creat starea de permanentă agitațiune și speculare a alimentului de prima necesitate.

Iată de ce credem o datorie a discuta mai departe chestiunea pânii.

O vom face într'un număr viitor.

Lazăr Marcu

Filmele săptămânii

de la Hans Niese la Tarzan

Cronica cinematografica
de WRATISLAVIUS

La Phoenix se reprezintă un nou film din seria „*Hansi Niese*", adică din acelea confecționate în ultimul an al vieții acestei geniale artiste—în mod atât de neașteptat zmultă din sfera îmbețșugatei sale activități.

Desigur că e inutilă repetirea din nou a celor scrise—tot aci, cu privire nu numai la personalitatea excepțională a *unicei Hansi Niese*, dar și despre grozava tragedie *trăită*—în ultimul an al vieții de femeia ce-a făcut să râdă și să plângă nu numai *Viena* —cuibul ei, sau toate târgurile austro-germane, dar care a entuziasmat lumea ori pe unde s'a abătut în peregrinările ei artistice.

Acum vre o 6-7 ani a fost și prin București. Cei ce-au văzut'o și auzit atunci pe *Hansi Niese*, povestesc și azi cu ochii umezi de vraja fără seamăn a acestei forțe artistice, din care azi, n'au mai rămas decât imaginele fixate pe benzile de gelatină ale filmului. Amintim acestea și pentru motivul *actual* (dacă putem spune așa-fel) scenariul filmului „*o taină dulce*" fiind extras din Comedia ce-a jucat-o în turneul pomenit *Hansi Niese*.

Evident, că spectatorul ce cunoaște limba germană e mult avantajat, în ce privește sublinierile sau nuanțele dicțiunei ce însoțește mimica artistei. Dar și acei care nu prind decât explicațiile românești, încă au prilejul să admire din nou, din moștenirea lăsată lumei spectatoare de către extra-ordinara și neînlocuibila *Hansi Niese*.

*

La Sidoli am intrat într'o serie de surprize. Unele extrem de agreabile ; altele—mai puțin.

Deprinși—în urma seriei începută biruitor cu M-me Butterfly, s'o vedem pe *Silvia Sidney* în roluri dramatice ce frizează tragizmul resemnării, ne-a surprins extrem de simpatic revelația unei noi laturi a artei marei artiste, latura comică. E atât de drăgălașă în pozele ce pune la cale, încât acestea acopăr cu mult —prin ineditul lor, restul scenariului, deși acesta abundă și în scene dramatice destul de puternice.

La fel ne-a mers și cu partnerul ei—cu *Frederic March*. In vie amintire din rolul unui tânăr elegant a societății romane din timpul lui *Nero* („*In semnul crucei*") iată-l acum în ipostasa lui „*Liliom*". De aceia am spus că am avut multe momente agreabil surprinzătoare. Tot filmul e admirabil pus la punct—ca technică, o dinamică înfrigurată și personajele foarte just plasate.

Mai puțin agreabil ne-a impresionat, când a început să ruleze filmul al II-lea care poartă titlul : „*Nebunia bancară*".

Pentru a nu da însă loc la vre-o confuzie, ținem să precizăm, că nu minunata și palpitanta redare a atmosferei plină de frigurile ce produce un „*run*" la o bancă mare și nici interpretarea zguduitor de veridică a excelenților actori au fost surpriza dezagreabilă. Dimpotrivă. Ne-am întrebat—după ce s'a terminat filmul : de ce s'a comis incorectitudinea de a anunța cu litere enorme (mult mai mari decât numele minunaților interpreți) că apar *Krüger, Slavisky* etc. când nici pomeneală nu e despre aceștia ?

Ba, dimpotrivă. Nu numai că nu e vorba de vre un excroc, ci directorul general al băncii—o: *rarissima avis* ! nu stă un moment la îndoială să-și jertfească toată averea personală pentru salvarea prestigiului băncii—a cărui situație excelentă, e momentan și din cauza unui incident trecător—periclitată.

Iată ce n'am găsit nici correct și nici util. Filmul este atât de bun (cu tot happy-end-ul obligator) încât nu trebuiau pomeniți excrocii citați—cu numele și activitatea cărora scenariul—cum am spus mai sus, nu are nici în clin nici în mânecă. Nu ne amintim să fi văzut vreodată redată atât de intens atmosfera de panică —de „run" la o bancă, în felul cum e redată aci.

Atunci ? Pentru ce să înduci lumea în eroare ?..

*

La *Trianon* ni s'a oferit, pe lângă un minunat divertisment—o operetă comică în cânt, dicție și interpretare *impecabile*, dar ni s'a dat prilejul să retrăim un ceas din copilărie. Vreau să spun, că dacă „*Aneta*" a amuzat și l'a făcut să râdă cu poftă pe omul matur venit să uite unceas două necazurile de peste zi, filmul „al II-lea", *Tarzan* ne-a redeșteptat o epocă de cer senin și fără grijă—din vremea copilăriei.

Am contrăit toate isprăvile neînfricatului copilandru al codrilor virgini—a junglei cum se spune dela o vreme încoace. Asta în ce privește „intriga", acea înțesere de episoade uluitor de neverosimile. Vine acum partea cea laltă : executarea technică și interpretarea. Mărturisim că ne declinăm ori-ce competință în explicarea detaliilor technice. Credem chiar, că nici nu e necesară. Adică, la dreptul vorbind, întrucât îl privește pe spectator amănuntul că scena crocodilului în luptă cu Tarzan—sub apă, e confecționată într'un basin de sticlă sau că leii fioroși și șimpanzeii sunt dresați din frageda pruncie ?

Fapt este, că redarea acestor imagini pe o mică peliculă este atât de perfectă, iluzia atât de puternică, încât spectatorul e vrăjit. Imposibil

Continuare în pagina II-a

AZI la ROXY Două filme şlagăre cu 12 şi 8 lei
Gustav Frolich şi Jarmila Novotna apar în
Cântecul Bosforului
Al doilea film **FLOAREA din LUGANO**
Silly Simfonie şi Jurnal Pathe complectează programul.
Acelaş program dimineţile de Sâmb. şi Duminică cu 8 şi 6 lei intr

TESTA
VINDECĂ:
DURERI DE CAP-MIGRENE
NEVRALGII-DURERI DE DINŢI
RĂCELI-GRIPĂ-JUNGHIURI
ÎN FARMACII *ŞI DROGUERII*

Cabinet dentar
I. GOLŢMAN
DENTIST
LUCRARI MODERNE
PREŢURI REDUSE
— Piaţa Unirei —
(colţ Cuza Vodă 62)
Intrarea prin boltă lângă Socec

DOCTOR
Corneliu Stoian
Genito-urinare, sifilis, venerice
Consultaţii 4—7
strada I. C. Brătianu 58

DOCTORUL
OVIDIU CORDESCU
consultă zilnic pentru boli de
Nas, gât şi urechi
de la 4—7 p. m.
în str. Gh. Mârzescu 16

DOCTOR
D. Brănişteanu
Asistent Universitar
— Medic de Spital —
Boli interne
(Roentgen-Diagnostic)
Consult: 2-5 şi după rendez-vous. Str. V. Conta 18

DOCTORUL
R. DAMSKER
Str. Ghica Vodă No. 44—46
MEDICINĂ INTERNĂ,
SIFILIS ŞI GENITO-URINARE
Diatermie şi băi de lumină
între 8—1 a. m. şi 3—7 p.m.

DOCTOR
Sebastian Pineles
Asistent Universitar
Medic de Spital
Specializat la Paris şi Viena
în boli de copii şi sugari
RAZE ULTRA-VIOLETE
Diagnostic cu raze X
(Roentgen)
Str. Cuza-Vodă 20
Cons. 8—10 şi 2—5 Telefon 479

Doctor Mendel Avram
Medic de Spital
Boli Chirurgicale, Boli de femei, Mamoş
Cons. 8-10 a. m., 3-7 p. m.
str. I. C. Brătianu 120
(Etaj)

Cămînul de studente
al
Societăţii Ortodoxe Naţionale
BUCUREŞTI
STRADA PRINCIPELE UNITE 63
Pensiune completă, îngrijire deosebită
2000 şi 1500 lei, lunar
Fostele eleve ale liceelor ortodoxe au reducere.

PUBLICAŢIE
Anul 1934 luna Septembrie în 26 zile

See aduce la cunoştinţa celor interesaţi că pe ziua de 8 Octombrie 1934 ora 10 a. m. se ţine în localul Chesturei Poliţiei Municipiului Iaşi licitaţie publică cu strigări prin bună învoială pentru vânzarea unui automobil (camionetă) marca Fiat în stare reformată.

Întrucât această licitaţie se ţine pentru a patra oară, amânată din lipsă de concurenţi.

Se aduce la cunoştinţa persoanelor care vor lua parte la licitaţie că, condiţiunile caetului de sarcină pot fi văzute în fiecare zi dela ora 9—13 şi 16—19 în localul Chesturei str. Cuza Vodă No. 6.

Chestor, *Leahu*

Rechizite
şcolare
Cărţi
pentru elevii şcoalelor primare, cu
50% RABAT
vinde Librăria
S. PERITZ
Str. Lăpuşneanu
vis-a-vis de Credit Urban

x Comandaţi clişee la ziarul „Opinia".

Cu cea mai desăvârşită eleganţă vă îmbracă magazinul şi atelierul
„TRIUMF"
Str. Lăpuşneanu 44. *Preţuri foarte convenabile*

x Imprimatele cele mai îngrijite, efectuate rapid şi cu preţ convenabil — la „Opinia" Lăpuşneanu 37.

Călătorii spre insulele Atlantice
Voiajaţi în toamna anului 1934, spre insulele: Baleare, Madeire, Azore, Canare, Wight etc. cu admirabilele vapoare ale Societăţii
Hamburg-Amerika Linie
6—21 Octombrie cu admirabila Milwaukee
Preţuri dela 12.000 lei în sus.
3—18 Noembrie cu minunatul vapor „Milwaukee"
Preţuri dela 12.000 lei în sus.
Prospecte detailate şi înscrieri la
HAMBURG-AMERIKA LINIE IAŞI Str. Lăpuşneanu 20
Telefon 134

Doamnelor şi Domnilor,
Aveţi prilejul de a consulta pe unicul chiroman
GANDHI

incomparabil în ştiinţa acestei arte. Este singurul care a făcut dovadă în faţa celor mai de seamă persoane din ţară şi străinătate.

GANDHI analizează şi se pronunţă
GANDHI studiază bine persoanele şi le citeşte gândul.
GANDHI prezice prin mediu
GANDHI face şedinţă de spiritism.
GANDHI dă sfaturi sigure după clair-visiune.
GANDHI aduce fiecăruia liniştea sufletească.
GANDHI analizează cu precizie trecutul, prezentul şi viitorul.

Scurt timp str. I. C. Brătianu 61 Iaşi.

Jurnale de modă
pentru sezonul de toamnă
se găsesc la depozitul de ziare S. PERITZ, strada Lăpuşneanu No. 28 Iaşi.

Prima femeie
în zbor spre stratosferă

Din New-York se anunţă că pregătirile lui Jean Piccard (fratele savantului belgian) pentru ascensiunea în stratosferă, sânt complect terminate. Raidul se va efectua zilele acestea.

D-na Piccard îşi va însoţi soţul, Ea a declarat că vrea să împărtăşească soarta bărbatului: sau glorie comună, sau moarte laolaltă. In nici un caz nu-şi va lăsa soţul să pornească singur.

In consecinţă, timp de câteva luni, d na Piccard a luat lecţii de pilotaj. Ea va conduce balonul, iar soţul ei va manipula aparatele ştiinţifice. D-na Piccard din America va fi astfel prima femeie care întreprinde un zbor în stratosferă.

GESTUL DISPERAT
al unei fetiţe de 13 ani

La Chişinău s'a spânzurat fetiţa Mirna Taihner din str. Moscova 19, în etate numai de 13 ani.

A fost însă observată şi i s'a tăiat funia. Totuş starea ei e gravă.

Motivul gestului disperat este mizeria.

O domnişoară calomniată
obţine reparaţie prin Justiţie

In faţa Tribunalului secţia 4-a, a venit eri spre judecare acţiunea de calomnie intentată de d-ra Elena Palamarciu din str. Hotin 5, în contra tinerei Elena Popescu din str. Albinetz.

Elena Popescu a lansat unele versiuni cu privire la onorabilitatea reclamantei.

D-ra Palamarciuc socotindu-se calomniată, s'a prezentat parchetului obţinând un certificat de virginitate, în baza căruia a făcut reclamaţie de calomnie.

La Tribunal au fost audiaţi câţiva martori cari au lămurit faptele.

Din partea reclamantei a pledat d. av. Petre Mircea.

In urma probelor furnizate în instanţă, inculpata a fost condamnată la o lună închisoare şi 2 mii lei despăgubiri.

Adulter şi părăsire de domiciliu
Un ieşan îşi reclamă nevasta

D. Uşer Goldştein din str. Başotă a introdus parchetului o reclamaţie delicată în contre soţiei sale d-na Rachela Goldştein.

Reclamantul susţine că ar fi găsit pe soţia sa Rachela, cu care era căsătorit de un scurt timp, în situaţie intimă cu un vecin anume Blum, actualmente militar venit în concediu.

După acest fapt descoperit de d. Goldstein, soţia şi-ar fi încărcat toate lucrurile din casă, plecând la părinţii ei.

La devalizarea locuinţei au luat parte (susţine reclamantul), socrii săi Mende şi Haia Litman şi mai multe rude ale nevestei.

D. Golşteim mai reclamă că intervenind pe lângă doi agenţi ai forţei publice să oprească transportul lucrurilor cari îi aparţin, aceştia au refuzat să-i dea concursul.

Parchetul a ordonat cercetarea cazului. REP.

Înmormîntarea doctorului Popa Radu
Trista ceremonie de ieri după amează

Printre persoanele ce au condus pe doctorul Popa-Radu până la ultimul loc aş, am remarcat pe d-nii:

Iancu Zipa, deputat, preşedintele Camerei de comerţ, Th. Zipa, prefect de judeţ, general Gh. Pârvulescu, Pascu Stanciu, prim-ajutor de primar, Vasiliu-Voina, deputat, Rusovici şi Bădulescu, efori ai Spiridoniei, Adace, senator, d-rii Alexandrescu, Anghel, Argentoianu, Stoker, Frühling, Popovici, Zosin, Rozenblatt, Sava Matei, Şmilovici, C. Vasiliu, Pekelman, Mironescu, Scutaru, Bulău, d-nii Drăghici, directorul epitropiei Sf. Spiridon, Stancov, administratorul Spiridontei, Jenică Popovici şi Nicu Stanciu, ajutori de primar, Alex. Zippa, N. Stroici, preşedintele Camerei de agricultură, Mihai Codreanu, rectorul Academiei de muzică, E. Ceicovski deputat, Lupu şef de serviciu comunal, Iacobi, directorul societăţii „Ghiaţa" Zizi Breviman funcţionar superior al epitropiei Sf. Spiridon, C. Săteanu, Leinvand, Băileanu, Christea Malhasovici, avocat Cădere, Filipescu şeful farmaciei Sf. Spiridon, Iosub Aron, consilier municipal, Zaharia Weiss cunoscutul fotograf, Georgescu director de Bancă, Nicu Racoviţă, Bobiţă Velciu, directorul prefecturii de judeţ, Mihai Borcea, Kiser, Th. Bădărău, Hotin, Giotti, şeful contenc. municipal, A'ecu Roşca, Gogu Ionescu, Moritz Iosupovici Matasaru, Columb, Mihailescu, etc. etc. S'au mai remarcat grupul de medici al spitalului Socola şi un grup de medici ceferişti.

Prohodul a fost mişcător oficiat de un sobor de preoţi, răspunsurile fiind date de excelentul cor al Spiridoniei. In imensul cortegiu ce s'a desfăşurat, prima splendidă coroană de flori naturale a fost acea din partea d lui Victor Iamandi, ministrul Iaşului.

Au fost discursuri numeroase, flori multe şi lacrimi multe.

După înhumarea rămăşiţelor pământeşti ale regretatului dr. Popa-Radu, o masă a fost oferită funcţionarilor şi corului Spiridoniei în parcul Chirilă, de către d-nii epitropi Rusovici şi Bădulescu, cari au acoperit personal costul. Masa a fost prezidată de d. Stancov, simpaticul administrator al Spiridoniei. Firească, s'au evocat numai amintiri despre fostul epit. dr. Popa-Radu.

x **Dr. Brener** *specialist mamoş*, boli de femei. Cons 2—6 d. m. în str. Lăpuşneanu

Aproape 2 luni, de 2 ori pe zi

puteţi să vă îngrijiţi perfect dinţii, cu Lei 22.—. Căci Pasta de dinţi "Nivea", în calitate excelentă, spumează uşor, plăcută la gust, curăţă şi întăreşte dinţii — şi dă o respiraţie curată, proaspătă şi înviorătoare. Conţine cele mai bune materii prime....
Beiersdorf & Co. S. A. R., Braşov

tubul mare Lei **22.-**

Brigandul Bălăucă, aghiotantul lui Coroi
a fost denunţat de un tovarăş

Ce spune Bălăucă.— El nădăjduieşte că Coroi îl va răzbuna
— Dela trimisul nostru special —

După patru luni de urmăriri, vestitul bandit I. Bălăucă, aghiotantul lui Gh. Coroi, a fost prins de jandarmii botoşăneni. Adevărul asupra arestării lui Bălăucă ne-a fost comunicat abia zilele acestea când am asistat la interogatorul ce-i se lua tâlharului, în localul poliţiei botoşănene. Banditul a fost arestat numai graţie faptului că cel mai bun prieten al lui, anume C. Vieru l-a trădat jandarmilor.

Banditul Vieru (şi el complice al lui Gheorghe Coroi), pentru a-şi salva libertatea, s'a prezentat acum o săptămână jandarmilor şi a arătat că-l poate denunţa pe Bălăucă, numai cu condiţia să fie el lăsat liber.

Bălăucă a fost atras într'o casă din mijlocul pădurei de lângă Buda, unde erau postaţi jandarmii. Surprins Bălăucă n'a opus nici o rezistenţă. In drum spre Botoşani, când a bănuit că a fost trădat de cel mai bun prieten al său, a încercat să evadeze. Incercarea -a ratat, însă întrucât jandarmii erau foarte atenţi.

*

Adus la chestura Botoşani, I. Bălăucă a declarat poliţiştilor că în nici un caz nu va face vre-o mărturisire în legătură cu Gh. Coroi sau complicii săi. A declarat doar următoarele cuvinte: „Pe Coroi nu-l veţi avea decât mort. E un om care ştie să se păzească de jandarmi şi ca e nu se dă înlături să facă o crimă pentru a-şi salva capul".

*

L-am văzut pe Bălăucă în timp ce era interogat de poliţiştii botoşăneni, şi spun drept că am suferit o dezi uzie. Mă aşteptam să văd un bărbat înalt, chipeş cu privirea încruntată; şi când colo am zărit un omuleţ mic de stat, slab, murdar şi care de n'ar fi avut cătuşele la mâini şi lanţuri grele la picioare, l-aşi fi luat drept un găinar.

Face mai degrabă impresia unui simplu ţăran, decât a unui bandit, aghiotant al temutului Coroi. Cu toate acestea, ochii şireţi şi vii indică o inteligenţă ce nu poate fi neglijată. Şi într'adevăr Bălăucă ştie să ocolească cu şiretenie toate întrebările care nu-i convin.

Mereu, când e vorba de Coroi, sau tovarăşii săi, Bălăucă întoarce vorba, sau răspunde că nu ştie nimic.

*

— „Nu mi-e ciudă că am fost prins de jandarmi — ne spune Bălăucă că ştiu că asta îmi era soarta; dar mi-e ciudă că tocmai Vieru m'a vândut. Cred însă că „domnu şef" (e vorba de Gh. Coroi) va şti să-i plătească lui Vieru; căci din cauza lui mi-am făcut satul de râs şi am lăsat pe drumuri trei copii".

Dealtfel am aflat că Vieru după ce şi-a trădat tovarăşul, a dispărut din sat şi nici poliţia nu-i cunoaşte domiciliu. Bălăucă a fost şi el înştiinţat de dispariţia lui Vieru, dar el pretinde că ar cunoaşte locul unde se ascunde Veru şi că acest lucru este cunoscut şi lui Coroi. A refuzat însă să indice acest loc, arătând că nu va trece multă vreme şi Vieru va fi găsit mort.

*

In timp ce Bălăucă era transportat la arest, am căutat să-i pun câteva întrebări, declinându-mi calitatea şi asigurându-l că poliţia din Botoşani va cunoaşte răspunsurile abia după câteva zile. Dar, Bălăucă, bănuitor, n'a vrut să-mi spuie decât că: „domnu şef are grijă de dânsul şi nu-i va lăsa copii să-i moară de foame".

Urmărirea lui Gh. Coroi

In cursul săptămânei acestea jandarmii din Botoşani au pătruns în pădurea Buda unde aflaseră că s'ar fi adăpostit banditul Coroi. Intreaga pădure a fost cutreerată, fără însă vre-un rezultat pozitiv. S'a dat într'adevăr de o colibă părăsită unde păreau a se fi adăpostit mai mulţi indivizi, dar nici o urmă nu arată că banditul Coroi a fi trecut pe acolo.

Din această cauză, autorităţile botoşănene continuă a fi de părere că vestitul bandit ar fi dispărut din judeţul Botoşani.

Totuşi legiunea de jandarmi şi chestura Botoşani nu disperează, ci continuă investigaţiile.

LONNY

Cronica Cinematografică
de WRATISLAVIUS

Filmele săptămânii
(Continuare din pagina 1-a)

să decelezi — în timpul spectacolului, măcar unul singur din nenumăratele trucări necesare în realizarea unei opere atât de vaste şi pe complicată.

Şi atunci nu poţi avea decât o singură atitudine: de admiraţie fără rezervă, de entuziasm pentru înotătorii extra-ordinari, luptători la fel şi acrobaţi în acelaş grad — în frunte cu *Jony Weismüller*, exemplar unic, Tarzan legendar şi neuitabil.

Nu ţipetele lui fioroase — cu care domineză elefanţii şi intimidează leii, ci scenele de înot, de sărituri, de acrobaţii, de lupte în care e pus la contribuţie un fizic de rară armonie şi excepţională vigoare.

La fel şi excelenta sa parteneră, tot atât de remarcabilă înotătoare şi acrobată, ca şi excelentă artistă în scenele de teatru propriu zis.

Totul ne-a pasionat grozav, ca pe vremea cetirei isprăvilor lui Tarzan... *W.*

TEATRALE

Muşătescu - Mărculescu
„Valsul Dimineţii" şi „Escu"

Teatralica noastră modernă, originală a impus în primul plan pe tânărul *Tudor Muşatescu* care a obţinut frumoase succese pe prima scenă a ţării. Spirit fin, cunoscător de o meni, de tipuri şi de caractere, având şi technica necesară scenei, acest autor ne-a dat câteva comedii cari rămân în repertor.

După succesele dela Bucureşti *Tudor Muşătescu* vine la Iaşi cu două lucrări noui: *„Valsul Dimineţii"* ce se va reprezenta în seara de 2 Octombrie şi a doua seară, Marţi 3 Octombrie, cu *„...Escu"*.

Cronica teatrală a tuturor marilor ziare din Bucureşti a relevat valoarea acestor comedii.

„Valsul Dimineţii" se va reprezenta cu aceiaşi interpreţi şi la Iaşi, fiind pusă în scenă de d. Aurel Maican, fostul director de scenă al teatrului ieşan.

Pentru *„Escu"* ni s'a rezervat o altă surpriză: rolul principal va fi jucat de creatorul lui, de eminentul comedian al primei scene d. *Grigore Mărculescu*, unul dintre actorii de rasă, din categoria marilor comici; *I. Niculescu* (mort în refugiu la Iaşi), *N. Soreanu*, ş. a.

Artist de compoziţie şi de portretare caracteristică — (nu l-am uitat în rolul preotului din comedia lui V. I. Popa) — *Gr. Mărculescu* aduce Iaşului o admirabilă creaţiune în „Escu" fiind secondat de *Sonia Cluceru* protoganista ansamblului şi de alte elemente valoroase.

Va fi o seară delicioasă la „Escu".

Biletele la „Braşcu".

x *Cetitorii noştri din provincie, care au strâns bonurile de premii sunt rugaţi a le trimite în plic închis la administraţia ziarului împreună cu 5 lei taxa de manipulare şimărci pentru răspuns, după care vor primi fisa de participare la tragerea premiilor.*

x ***Bonurile de premii** se preschimbă zilnic, la administraţia ziarului Opinia în orele de după masă (3—7).*

Cu DALIN durerea trece.
DALIN nu dă greş.
DALIN nu vatămă inima şi stomacul. Efectul Dalinului este rapid şi incompareabil. Întrebuinţaţi cu încredere DALIN.

BIBLIOTECA FUNDAȚIUNII „I. C. BRĂTIANU” R. I. FERDINAND

S'a sfârşit basmul cu secţia farmaceutică?

Studenţii ieşeni au plecat la Bucureşti

S'au agitat studenţii-farmacişti un an de zile pe chestia transferării secţiei ieşene la Bucureşti.

Şi rezultatul a fost cum este totdeauna când se află în cauză Capitala cu un oraş de provincie! Acuma, oraşul de provincie a fost Iaşul, care a cevincie a fost Iaşul, care a cedat de atâtea ori — în atâtea ocazii—şi care este constrâns să cedeze şi data aceasta.

Studenţii ieşeni au aşteptat în zadar răspunsul d-lui dr. C. Angelescu, ministrul instrucţiunii, la o telegramă disperată. Şi fără folos au aşteptat rezoluţia contenciosului ministerial.

Bucureştiul n'a răspuns nimic, — arătând prin aceasta parcă o vădită intenţie de a încurca chestia.

Studenţii, văzând că sânt în situaţia de a pierde un an, şi-au scos în grabă actele de la decanatul facultăţii de medicină din Iaşi şi au plecat la Bucureşti.

Mercuri şi ieri au plecat studenţii care au de dat examene.

Săptămâna aceasta pleacă şi ceilalţi.

Astfel pare că s'a terminat basmul cu secţia farmaceutică!

Şi Iaşului i s'a rupt încă o ramură din arborele institutului universitar.

ADMAR

Cum a fost expulzat din Franţa d. Puiu Dumitrescu

Ziarul „Curentul" scrie că d. Constantin Puiu Dumitrescu, părăsind România se stabilise la Paris unde cumpărase o casă pe numele nouei d-sale soţii, d-na Ella Dumitrescu.

Acum câtva timp, d. Const. Puiu Dumitrescu a întreprins o călătorie cu automobilul la Cannes, unde a fost un vesel şi norocos freeventator al casinoului.

In timpul călătoriei d-lui Const. Puiu Dumitrescu, autorităţile franceze au ordonat o descindere la casa acestuia din Paris.

In urma acestei descinderi, autorităţile au dat ordin de expulsarea d-lui Dumitrescu din Franţa, acordându-i un termen de trei zile pentru lichidare.

Inapoindu-se dela Cannes, d. Puiu Dumitrescu a făcut o călătorie prin Italia şi ajungând la Modena —punctul de frontieră cu Franţa—autorităţile franceze i au adus la cunoştinţă ordinul de interzicerea popasului d-sale pe teritoriul republicei.

D. Dumitrescu a plecat imediat la Geneva şi Evian.

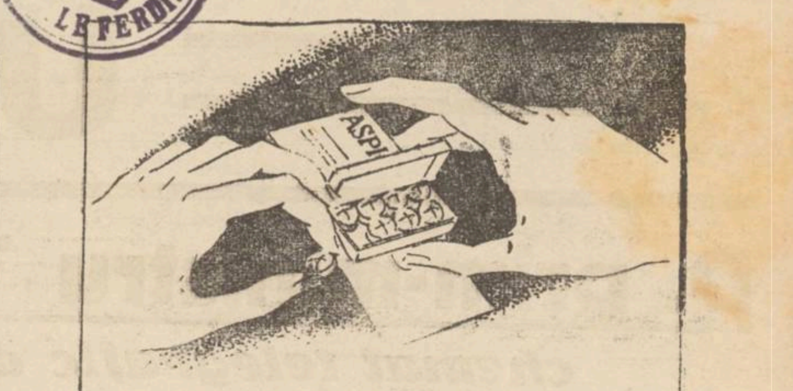

Inceputul ameliorării

Când deschideţi cutia cu Aspirine şi vedeţi pe 20 tablete, 20 de cruci Bayer, ameliorarea se şi arată. 1-2 tablete, luate într'un pahar cu apă, vă liberează de dureri şi de boli provenite din răceală

ASPIRIN

BAYER

Comerţ ilicit cu cărţi de şcoală

Librarii ieşeni sînt agitaţi din următorul motiv:

Mulţi învăţători dela şcolile primare locale fac comerţ cu cărţile de şcoală, luând bani dela elevi şi dându-le manualele.

Iată şi o parte din şcolile unde se practică acest sistem: „Trei Ierarhi", „Nicoriţă", „Petre Poni", „Gh. Asachi", „Costache Negri", „Carmen „Sylva", „V. Adamachi".

Pe acestea le ştim noi. Or fi—probabil—şi altele.

Ce rost atunci mai au librarii în tîrgul Iaşului?...

Incercare de otrăvire în masă a unor ofiţeri din Bucureşti

Consiliul de război din Bucureşti cercetează o afacere gravă. Este vorba de o tentativă de otrăvire a ofiţerilor de la Cercul militar din Capitală.

Un anume Ioavici, fost patron al bufetului de la Cercul Militar, a oferit unui funcţionar suma de zece mii lei, spre a pune otravă în mâncarea ofiţerilor. Ioavici a fost arestat în momentul când a predat otrava.

El a declarat că substanţa toxică i-a fost dată de o domnişoară. Se crede că Ioavici a vrut să se răzbune pe actualul patron al bufetului care i-a luat locul.

Cercetările continuă.

Crima dela Atachi

Se datoreşte concurenţei comerciale?

Soroca 28.— Cercetările în cazul asasinării milionarului Schirman din Atachi s'au îndreptat pe altă pistă.

In ultimul timp, Schirman era în tratative cu unii fabricanţi de oloi, pentru încheerea unui cartel. Dar Schirman refuza să intre în combinaţie.

Se presupune că unii concurenţi nu s'au dat în lături de a-l suprima, din cauză că victima le făcea o aprigă concurenţă.

Cercetările continuă.

Atacul din gara Ciurea

Tâlharul împuşcat

făcea parte din banda lui Pistol

Am relatat ieri îndrăzneţul atac banditesc comis în gara Ciurea asupra şefului staţiei d. Aritonovici.

Banditul împuşcat în cap, care a sucombat eri dimineaţă la spitalul Sft. Spiridon, a fost identificat. El se numeşte Ioan Irimia şi are domiciliul la Iaşi, în mahalaua Frumoasa. Era îmbrăcat milităreşte, deoarece îşi făcea stagiul la Regimentul 4 artilerie grea din Roman, de unde a dezertat. Părăsind regimentul, Irimia s'a înrolat în banda temutului tâlhar Const. Pistol, ale cărui isprăvi sunt îndeajuns de cunoscute.

La biroul judiciar al chesturii s'a găsit cazierul personal al lui Irimia, care în nenumărate ori a fost tradus în faţa instanţelor judecătoreşti, pentru jafuri şi atacuri la drumul mare făptuite în complicitatea altor membri ai bandei lui Pistol.

Azi se va face autopsia cadavrului banditului, pentru a se stabili în mod precis împrejurările în care el a fost ucis.

In cursul nopţii organele poliţieneşti au efectuat mai multe razii şi descinderi în oraş, pentru a prinde şi pe ceilalţi tâlhari din banda lui Pistol, însă raziile n'au dat nici un rezultat.

Rep.

Superstiţie la strănutat

„Noroc!" este urarea care se aude adesea, atunci când cineva strănută. Că strănutul este un semn de noroc, poate să fie adevărat, însă strănutul este privit şi ca preludiul unei răceli. Este o politeţă să urezi acelui care strănută „Noroc", „sănătate" sau „voie bună". Dacă în ziua de azi strănutul nu mai este privit ca în antichitate ca o prevestire de nenorocire, nu e mai puţin adevărat că este adesea un prim simptom al răcelii.

Ca să înlăturăm răceala ce ne ameninţă, luaţi înainte de toate o Aspirină. Prin efectul ei de a intensifica transpiraţia şi prin îndepărtarea toxinelor din corp, Aspirina se impune ca cel mai bun mijloc de apărare contra tuturor bolilor provenite din răceală.

De vânzare în toate farmaciile.

INFORMAŢIUNI

x Camera de punere sub acuzare a respins apelul parchetului în contra infirmării de către tribunal a mandatului de arestare, şi a dispus eliberarea comisarului Gasparovici. Comisarul a fost pus imediat în libertate. Dosarul a fost trimis la instrucţie.

x Curtea de apel a achitat pe avocatul Dumitru Creţu din Vaslui, fost condamnat de tribunal la trei luni închisoare pentru delapidare.

x La tribunalul local s'au primit ieri circa 60 de apeluri noi contra amenzilor aplicate unor proprietari ieşeni, care nu şi-au plătit taxele şi n'au vizat contractele de închiriere.

x Averescanii ieşeni se pregătesc pentru congresul ce va avea loc la Iaşi în ziua de 14 Octombrie, sub preşedinţia mareşalului Averescu.

x D-na Victoria Burcă din str. Inundaţiilor a reclamat parchetului pe locuitorul Dumitru Terechete din Tomeşti.

După o convieţuire de 9 ani, femeia a fost silită să fugă de acasă.

Ea cere ca soţul să fie obligat să-i restituie copilul.

x D-ra NORA PETROVICI, absolventă a Conservatorului din Iaşi şi din Dresda, dă lecţii de piano cu 50 (cincizeci) lei ora, la dânsa acasă în str. Carp No. 4.

Cum se încasează impozitele!

Reclamaţia unor locuitori

Mai mulţi locuitori din comuna Glăvăneşti au reclamat parchetului pe perceptorul Vasile Cozma din acea comună. In lipsa lor de acasă, perceptorul însoţit de agentul Mandache, a intrat prin case forţând uşile, ridicând lucruri din casă pentru datorii.

Locuitorii cer justiţiei măsuri în contra acestui sistem de încasare a impozitelor.

Parchetul a dispus facerea unei anchete.

Acţiunea politică a partidului poporului

O explicaţiune a d-lui Petre Pogonat, şeful averescanilor ieşeni

După marea întrunire averescană dela Sibiu, d. mareşal Averescu a convocat o altă adunare pe Duminică 30 Septembrie, la Galaţi.

Clubul partidului poporului din localitate va fi reprezentat prin preşedintele său, d. avocat Petre Pogonat, decanul baroului ieşan.

Desele întruniri ale partidului poporului au cam mirat pe cetăţeni, deoarece, ştiut este, de aproape 7 ani, partidul nu a mai activat aproape deloc. Iar acum câtva timp, un ziar chiar anunţase că partidul poporului va fi şi dizolvat.

Spre lămurirea cititorilor am căutat să aflu adevărul chiar din gura fruntaşului averescan, d. av. Petre Pogonat, care foarte amabil, ni s'a pus la dispoziţie.

La întrebarea:

Lămurirea opiniei publice

— *„Ce rost au aceste întruniri ale partidului poporului, (campania de răsturnare sau acţiune de afirmare a forţei partidului?),* d. Pogonat ne răspunde:

— „Aceste întruniri au scopul redeşteptării opiniei publice. Sunt critica situaţiunii în lumina guvernărilor Naţ.-Ţăr. şi Liberale.

Procesul Skoda nu este o întâmplare, este abcesul unei intoxicaţiuni generale. Pentru că opinia publică nu reacţionează, şi, din cauza aceasta nu este băgală în seamă; îi se va spune continuu şi respicat totul.

Congresele acestea sunt şcoli de înaltă educaţiune politică,

D. PETRE POGONAT

condusă de cel mai înalt profesor de morală şi de educaţiune: mareşalul Averescu.

Se va arăta clar măreţia şi importanţa votului. Va înţelege alegătorul în ce chip rea este în mâna sa destinul ţării.

In această lumină, întrunirile au caracter istoric, cu voia sau fără voia nemerniciei deacum.

Istoria le va înscrie ca pe nişte înalte sforţări morale, pornite dintr'o comprehensiune ce a fost deasupra vremii. Atunci cei nemernici de acum, vor fi dispăruţi de mult şi istoria îi va dispreţui cu atât mai mult cu cât numărul milioanelor adunate prin ticăloşii, va fi mai mare. Poporul român să se roage, ca rostul istoric al acestor întruniri, să-şi producă efectul cât mai curând".

Adunarea dela Galaţi

— *„La adunarea de Duminică, vor asista şefii tuturor organizaţiilor din ţară?*

„Numai judeţele limitrofe. Şi-i foarte puţin probabil, să asiste alţii decât şefii organizaţiilor, căci în partidul nostru, toţi trăim din profesiune şi muncim din greu.

Intărirea partidului

— *„Un ziar anunţase că la Sibiu, mareşalul Averescu are să declare că dizolvă partidul poporului. Ce puteţi să ne spuneţi în această chestiune?*

„Au fost invenţiunile unei prese răuvoitoare, neinregistrate de presa serioasă. De altminteri rostul întrunirilor este să întărească partidul. Şi ar fi absurd, ca pe de oparte să-l întăreşti, grupând forţele, iar pe de altă parte să iei dispoziţii de dizolvare.

Confirmarea afirmaţiunelor mele se va face la 14 Octombrie, pentru când vă invit a veni să ascultaţi pe d. mareşal Averescu, care va expune detailat programul său la Iaşi în sala „Sidoli".

Vom răspunde cu plăcere la invitaţiune.

Virgil Gheorghiu

x Tusa şi Răguşeala in bronchitele gripale dispar repede cu *Pastilele de Eucalipt Benzomentolate Dr. Ratianu* aprobate de Consiliul Sanitar Superior. Indicate în toate afecţiunile pulmonare, laringite, astmă, desinfectează plămânii şi uşurează respiraţia. Depozit Farmacia Dr. Ratianu, Cuza-Vodă 48.

Şcolari

Librăria

„SOCEC"

a primit astăzi, toate cărţile şcolare, care au lipsit pînă în prezent.

Grăbiţi-vă de vi-le procuraţi.

CONSFATUIREA DE IERI dela Camera de Comerţ

La Camera de Comerţ s'a ţinut ieri după amiază o consfătuire a membrilor comisiei interimare, sub preşedinţia d-lui Iancu Zipa, deputat.

S'au triat cu acest prilej cererile industriaşilor şi comercianţilor ieşeni, cari au trebuinţă de mărfuri supuse contingentării.

D. Miluţă Sane a prezintat referatul de reorganizare a obarelor, referat care a fost luat în consideraţie.

S'a aprobat deasemeni şi raportul pentru funcţionarea bursei de carne dela Aba or D. Fred Şaraga a rugat pe d. I. Zipa să plece la Bucureşti pentru a face diferite demersuri în favoarea negustorimii.

La urmă s'a dat cetire raportului de anchetă a gestiunii Târgului eftin, care a fost întocmit de d. ad-tor V. Tăutu.

Cu trenul de noapte, d-na Mariette Cerchez şi d-nii I. Zipa şi Fred Şaraga au plecat la Bucureşti.

REX

Abonaţi-vă la „Opinia"

Procesul unui medic contra Spiridoniei

D. prof. dr. Predescu Rion din Bucureşti a acţionat în judecată epitropia Sft. Spiridon, cerând să fie obligată la plata sumei de 500 mii lei.

D. dr. Predescu fusese numit medic şef al institutului de inhalaţie din Slănic, având contractat un angajament pe 10 ani.

După un timp, cu tot contractul existent, d. prof. Predescu a fost înlocuit cu alt medic.

Tribunalul a fixat termen de judecată.

Tragedia unei fete

Ucisă de tatăl ei!

Chişinău 28. — La spitalul judeţean a fost adusă în stare gravă fata Vera Sârbu din Sângera-Lăpuşna.

După o zi de chinuri, ea a sucombat.

S'a stabilit că Vera a fost crunt bătută de tatăl ei, fiindcă n'a vrut să se mărite cu tânărul indicat de el.

ACCIDENT la vînătoare al unui student

O impresionantă nenorocire s'a întâmplat lângă Ismail.

Tânărul Mihail Nedor, fiul marelui podgorean Nedor din Ismail, s'a dus la vânătoare de iepuri. Făcând o mişcare greşită, arma s'a descărcat şi glontele a pătruns în abdomenul tânărului.

Nefericitul a încetat din viaţă. Nedor era student la o universitate din Germania.

x Crema Miraculoasă distruge petele de pe obraz, albeşte şi catifelează pielea, dându-i o fineţă deosebită şi un parfum delicios. Depozit Farmacia Dr. Ratianu, str. Cuza Vodă 48. Se trimite contra ramburs ori unde se cere.

Informaţii

x Parastas pentru Al. Mavrodi.— Sâmbătă 29 cor., orele 11 şi jum. dimineaţă va avea loc la biserica Sf. Spiridon parastasul pentru odihna sufletului celui ce a fost Alexandru Mavrodi.

Sindicatul ziariştilor profesionişti din Iaşi invită şi pe această cale autorităţile locale, parlamentarii, prietenii presei ca şi pe toţi cei ce au cunoscut pe fostul director al ziarului „Viitorul".

x Inginerul de stat Ştefan Ştefănescu din Galaţi a fost victima unui furt, pe când se afla în gara Reni. Un necunoscut i-a sustras o geantă, în care erau importante acte de stat.

Se fac cercetări.

x Parchetul a deschis ieri acţiune publică de abuz de putere, loviri şi abuz de autoritate contra primarului Gh. Gheorghiu din Mogoşeşti.

Acesta a pătruns în localul arestului jandarmeriei din Mogoşeşti şi a bătut pe nişte arestaţi cu care era în ceartă personală.

MICA PUBLICITATE

Inchirieri

DE INCHIRIAT în strada Ghica Vodă No. 13, 2—3 odăi şi bucătărie. Confort. Preţ convenabil.

DE INCHIRIAT în str. Sft. Atanasie No. 9, un apartament compus din 3 camere, antret, bucătărie; lumină, apă, canal, beciu, curte. A se adresa în Sft. Atanasie 20.

DE INCHIRIAT de la Sft Dumitru, în str. Sărărie No. 86 un apartament compus din 4 odăi, bucătărie, bae, pivniţă, magazie lemne, având instalaţie apă, canal. Singur în curte.

DE INCHIRIAT plin centru apartament modern, trei camere, antreu, bae, bucătărie, etc. etaj, parchet, tapet, calorifer, liber Sf. Dumitru. Vizitabil zilnic 2—5. A se adresa str. Vasile Conta 30 la dl. General Sava Goiu.

DE INCHIRIAT una cameră elegant mobilată, teracotă, baie, cuvetă, intrare separată. Plin centru. Adresa la ziar sub I.

DE INCHIRIAT în str. Lăpuşneanu No. 23 dela 26 Octombrie 1934, 1) Apartament compus din 5 camere mari, parchet, bae apă caldă şi rece în permanenţă, bucătărie şi 3 camere pe aripă, situat la etajul I ocupat de dl. Doctor I. Brener.

2) Una prăvălie cu două camere alăturate. A se adresa la d. avocat W. Finkelstein în str. Lăpuşneanu No. 10 între orele 7—9 seara, sau la d-na Bertha Stern în curtea caselor din str. Lăpuşneanu 23 la orice oră.

CAMERĂ mobilată de închiriat str. Trei Erarchi 9.

INCHIRIAŢI imediat apartamentul Dv., dând anunţurile la mica publicitate a ziarului „Opinia".

Diverse

ASORTIMENT variat, modern şi eftin în Ceasornice, Bijuterii şi Ochelari fini găsiţi numai la MAIMAN Cuza Vodă 50, vis-a-vis de Cofetăria Streit.

SE CAUTĂ o modistă perfecţionată. A se adresa: str. Colonel Langa 3.

BORCANE pentru compoturi, murături, vinde eftin sticlăria M. Hirschensohn str. A. Panu 39.

TRACTOR FORDSON, de vânzare. A se adresa la proprietar în strada L. Catargiu No. 17.

DR. SOLO SCHREIFEL Boli venerice, syfilis. Anastasie Panu 70.

PREPAR elevi— reuşită sigură—Davidovici, Banca Judeţului str. Roseti 4.

GĂSIŢI locuinţă după plac, anunţând prin mica publicitate al ziarului „Opinia".

DE VÂNZARE 1) Parcele de teren, în plin centru, diferite mărimi, situate în strada Arcu colţ cu Bulevardul Ferdinand alături de Centrala Telefoanelor.

2) Două imobile situate în str. Sărărie No. 7?, primul compus din două apartamente şi grădină, al doilea dintr'un singur apartament, curte şi garaj. Instalaţie de bae şi electricitate. A se adresa: avocat Nicolae Lateş str. Sărărie 99 între orele 8 — 9½ dim. şi 8—9 seara.

PREPAR elevi de curs secundar; a se adresa la ziar sub B. G.

Epitropia Generală a Casei Spitalelor şi Ospiciilor Sft. Spiridon din Iaşi

ANUNCIU

Se aduce la cunoştinţa celor interesaţi că, în ziua de 29 Octombrie a. c., orele 11 a. m., se va ţine în Camera Epitropiei, licitaţie publică cu oferte închise, pentru darea în concesiune a furnizării cărnei necesare Spitalelor Casei din Iaşi pe timp de un an, cu începere de la data adjudecării definitive şi facerea contractului.

Licitaţia se va ţinea conf. art. 88—110 inclusiv, din Legea Comptabilităţii Publice, Regulamentul Oficiului Central de Licitaţii şi normele publicate în M. O. No. 127 din 4 Iunie 1931.

Garanţia provizorie va fi de 5% din valoarea ofertei, în numerar sau efecte de valoare de numerar asupra valorei furniturei, iar cea definitivă va fi de 10%.

Caetul de sarcini se poate vedea în fiecare zi de lucru, între orele 9—13, la Serv. Ad-tiv, din Cancelaria Epitropiei Generale.

x Pentru clişeie de orice fel adresaţi-vă la „Opinia" strada Lăpuşneanu 37

ULTIMA ORĂ

D. prim-ministru Tătărescu

chemat telegrafic de Rege

Se rezolvă chestiunea remanierii?

Bucureşti 28.—D. prim-ministru Gh. Tătărescu, pe când se afla ieri lă înmormântarea regretatului Al. Mavrodi, a primit o telegramă prin care M. S. Regele îl chema să vie imediat la Reghinul Săsesc.

*

D. Tătărescu a avut spre seară o consfătuire cu d-nii Victor Slăvescu, Mitiţă Constantinescu şi Gr. Dumitrescu guvernatorul Băncii Naţionale.

D. Slăvescu a comunicat rezultatele tratativelor d-sale la Geneva şi Paris.

Apoi d. Tătărescu a plecat aseară la Reghin, după ce a dispus să se amâne Consiliul de miniştri ce trebuia să aibă loc astăzi dimineaţă.

Astăzi d. Tătărescu va fi primit în audienţă de Suveran, şi se crede că se vor lua dispoziţiuni decisive în chestiunea remanierii cabinetului.

*

D. N. Titulescu şi-a anunţat sosirea în ţară pentru săptămâna viitoare.

*

Di Ion Inculeţ ministrul de interne, a avut ieri o lungă întrevedere cu d. N. Iorga.

ŞTIRI POLIŢIENEŞTI

Scandal într'o bodegă

Un comerciant rănit

Astă noapte s'a iscat un scandal în cârciuma d-lui Sol. Butnaru din str. Zugravi 2, între un client al localului, comerciantul Carol Biber din str. C. Negri 17, şi patronul respectiv. La sosirea gardianului care a vrut să aplaneze cearta, d. Biber a fost găsit în nesimţire, din cauza leziunilor căpătate la cap, în timpul încăierării cu chelnerii bodegei. Poliţia a început cercetări.

Alte agre iuni. — D-na Ghizela Weinştein din strada Păcurari 45 a reclamat, că pe când se afla în piaţa de legume, ar fi fost maltratată de dora Ecaterina Simionescu din str. Bădărău 17.

— D. M. Isac Moscovici din str. Cuza Vodă 87 a deferit poliţiei pe individul Neculai Manea din str, Trancu 15, pentru că i-a maltratat un copil.

ÎNTRE DIVORSAŢI.-D-ea Beti Hună din str. I. C. Brătianu 19, a adus la cunoştinţa poliţiei, că eri după amiază, în lipsa sa de acasă, a venit la domiciliu soţul cu care se afla în divors.

Acesta i-a spart geamurile şi a început să scotocească prin casă, însă a fost surprins de reclamantă şi a dispărut.

DIVERSE.—Astă noapte un individ necunoscut s'a introdus în casa d-lui prim-procuror Misihănescu, din str. Sărărie 118; dar fiind simţit a dispărut.

— D-na Ana Manea din str. Olari 1, a reclamat că astă noapte cinci indivizi i-au vizitat casa, provocând scandal.

— A fost înaintată poliţiei femeia Anica Godeanu din str. Carol, la pretenţia d-lui I. Bogdan din str. Delavrancea 13, pentrucă i-a transmis o boală venerică. REP.

Dramă familiară în automobil

Un tânăr îşi împuşcă unchiul, şi apoi se sinucide

Bucureşti 28.—O impresionantă dramă s'a întâmplat pe Şos. Bucureşti-Oltenita, în următoarele împrejurări:

D. Const. Georgescu fost inspector silvic, a sosit ieri în capitală împreună cu un nepot al său, tânărul Cruceanu, având a aranja nişte afaceri familiare.

Ambii au plecat apoi cu automobilul spre Oltenita.

In drum, unchiul şi nepotul s'au luat la ceartă. La un moment dat, tânărul Cruceanu a scos un revolver şi a tras două gloanţe asupra unchiului său, rănindu-l la picioare.

Apoi Cruceanu şi-a tras un glonte în cap şi a murit pe loc.

Şoferul a adus automobilul la Bucureşti.

Dl. Const. Georgescu a fost transportat la spital unde s'a constatat că starea sa nu-i gravă.

Se anchetează.

Puternic incendiu

astă-noapte, la Bacău

Bacău 28.—Un puternic incendiu a izbucnit astă noapte la imobilul d-lui avocat Weidenfeld din str. Leca 208. Casa era locuită de d-nii Iancu Herşcovici şi David Neisel.

Flacările s'au întins şi la clădirea vecină, a d-lui Iancu Moise, proprietarul unui atelier de tâmplărie. Ambele clădiri au fost în parte distruse.

Pompierii, după două ore de muncă, au reuşit să stângă focul.

Cauza incendiului însă n'a putut fi stabilită. Imobilul d-lui avocat Weidenfeld era asigurat pentru 190.000 lei, iar al d-lui Moise Iancu pentru 400 mii lei.

In vederea cercetărilor au fost reţinuţi la poliţie d-nii Iancu Herşcovici, David Weisel şi Moise Iancu. Ancheta este făcută de d. comisar Albu.

Manes

ORA 1

Cum se remaniază guvernul

Audienţa de azi a d-lui Tătărescu

Buc. 28. D. Tătărescu a sosit azi la Reghinul Săsesc şi a fost imediat primit în audienţa de Suveran, în vagonul regal.

Primul ministru a prezentat lista cabinetului remaniat. Se afirmă că această listă cuprinde pe d. Manolescu-Strunga la industrie şi comerţ; d. N. Maxim subsecretar la preşidenţie în locul regretatului Al. Mavrodi, şi domnii Eugen Titeanu şi Const. Tătăranu şi subsecretari de stat.

Luni, remanierea va fi fapt îndeplinit.

DIVERSE

— Azi se închide şedinţele comisiei de anchetă „Skoda"i Se vor pune concluzi şi se va întocmi raportu. general.

La Craiova s'a deschis azi dimineaţă congresul de numismatică sub preşedinţia d-lui dr. C. Angelescu ministrul instrucţiunii.

Când se inaugurează

legaţia Rusiei în Bucureşti

Bucureşti 28. — Inaugurarea legaţiei sovietice în Bucureşti şi a legaţiei noastre la Moscova, va trebui să sufere întârziere,—deoarece d. Ciuntu (ministrul nostru la Moscova), este reţinut la Ankara până la 27 Octombre, dată când se întruneşte în Capitala Turciei conferinţa balcanică.

Cele două legaţii, la Bucureşti şi la Moscova, se vor inaugura probabil la 1 Noembre.

Dragoste şi escrocherie

Cum a fost înşelată o domnişoară din Iaşi

O impresionantă reclamaţie a fost introdusă la poliţie de d-ra Eleonora Sacagiu din str. Toma Cozma. Tânăra s'a plâns chesturii că acum câtva timp a făcut cunoştinţă cu un tânăr înalt, brunet, anume Ion Vizitiu, cu care a încheiat apoi un proect matrimonial.

Numitul s'a recomandat voiajor şi reprezentant al unei mari firme comerciale din Bucureşti şi a obţinut repede nu numai încrederea, ci şi... graţiile fetei.

In afară de aceasta pretinsul voiajor a estorcat dela d-ra Sacagiu suma de 8.000 lei, drept avans asupra dotei. Dar de vre'o 2 luni a dispărut din Iaşi şi de atunci n'a mai dat niciun semn de viaţă.

Reclamanta a cerut ca poliţia să facă cercetări pentru aflarea adresei fugarului, indicând în acest scop şi semnalmentele dispărutului.

REP

Se modifică legea

concordatului preventiv

Bucureşti 28.—Prin iniţiativa d-lui Victor Antonescu ministrul justiţiei, se întocmeşte un proect pentru modificarea legii concordatului preventiv şi a legii falimentelor.

Proectul este redactat de o comisiune în frunte cu d. Rătescu consilier la Casaţie.

Preocuparea principală este de a se înlătura actualele prevederi ale concordatului care favorizează pe debitorii de reacredinţă.

Deasemnea, d. ministru Antonescu a dispus accelerarea lucrărilor pentru unificarea codului civil.

Fiscul reîncepe prigoana

pentru intensificarea încasărilor

La Administraţia financiară a sosit azi dimineaţă o dispoziţie, prin care toţi controlorii dela Administraţia de constatare sunt transferaţi în mod provizoriu la administraţia de încasări şi plăţi, în vederea intensificării încasărilor.

Incepând de azi toate suspendările, păsuirile şi eşalonările de plăţi au fost anulate. Execuţiile silite reîncep.

Alte doleanţe

ale negustorilor alimentari

La congresul alimentar care s'a ţinut la Iaş, d. Marin Ionescu a dat cetire unui memoriu din partea comercianţilor zarzavagii, engrosişti detailişti, cerând reglementarea vânzării, în piaţă, de către producători.

Memoriul a fost susţinut şi de comerciantul Alter Michel din aceiaş breaslă.

Comercianţii au arătat că au promisiuni din partea d-lui primar O. Racoviţă şi a d-lui Pascu Stanciu, prim ajutor de primar, că li se va da satisfacţie.

S'a mai discutat cu deosebit interes un memoriu al băcanilor depus de comerciantul M. I. Kleener şi un altul al pescarilor cetit de d. V. Enescu.

Trebuie să mai subliniem explicaţiile date de d. Fred Şaraga asupra problemelor comerciale puse de vorbitori şi cuvintele de elogii adresate de fruntaşii comerţului din Bucureşti domnului Ştefan Gavrilaş, iniţiatorul sindicatului alimentar la Iaşi, d-lui Spiru Critico, av. Em. Şturm şeful contenciosului şi celorlalţi membri conducători ai Sindicatului.

ds.

Alegere judeţeană

Ieri s'a făcut alegerea consiliului jud. Caraş (în Banat). Rezultatul este următorul:

Naţ.-ţărăniştii 12,023 voturi.
Liberalii 11.062.
Gogiştii 3116.
Cuziştii 784.

INFORMAŢIUNI

x Ieri, cu prilejul înmormântării regretatului dr. Popa-Radu, tramvaele au fost oprite în Tg. Cucului, şi circulaţia suspendată în întregime pe str. Cuza-Vodă,—când cortegiul mortuar se afla abea în Piaţa Unirii!

Halal serviciu de circulaţie...

x Mâine vor pleca din Iaşi pentru a participa la congresul averescan de la Galaţi d-nii P. Pogonat, N. Petrea, C. Căpiţă, M. Cimpeanu, colonel Vasilu, major Eug. Constandachi, Tironovici, Fl. Gugui, Adolf Leibovici, căpitan Florea Popescu, Caimacan, Teodorescu, C. Hart şi alţii.

x Parchetul a deferit ieri cab. I instrucţie, cu concluzii de arestare, pe cizmarul Marcu Trahtenberg din piaţa Halei, care din gelozie şi-a împuşcat nevasta.

x La Cernăuţi, la examenul de bacalaureat dela liceul IV au reuşit numai 25 candidaţi din 135, — adică au căzut 82 la sută din elevi.

E cel mai dezastruos rezultat înregistrat în ultimii ani.

x La Cernăuţi a încercat să se sinucidă cunoscutul spărgător Ilie Ceauş, tăindu-şi beregata cu o bucată de sticlă.

A fost însă salvat la timp de gardianul public.

x **La Librărie de porneşti La Socec să te opreşti Căci la el vei cumpăra Aşa cum vrei Dumneata.**

x *Comisiunea Skoda* îşi termină azi lucrările şi va lua o vacanţă de două săptămâni, în care timp d. deputat Aurel Bentoiu va redacta raportul.

x La Bucureşti, numărul cazurilor de scarlatină s'a urcat la 322.

x **Adulterul unui comerciant.**—Un caz de adulter s'a înregistrat la Galaţi. Comerciantul H. Valder din strada Traian 44, a fost surprins de soţia lui în intimitatea menajerei Misa Rosentzweig.

Un comisar a încheiat procesul verbal de flagrant delict de adulter.

x *Un accident de muncă* s'a întâmplat azi la prânz în stradela Bărboi, la casa d-lui Margulies. Acolo lucra mecanicul Marcu Trainer din str. Vasile Lupu 112, la repararea unei instalaţii electrice.

Lucrătorul a fost puternic curentat. Cu arsuri pe mâni, a fost dus la spitalul israelit.

x Dl. dr. C. Vasiliu, medic primar al judeţului, a fost numit efor al Casei Sf. Spiridon.

x **Detaşările.**— La inspectoratul şcolar s'a primit următoarea telegramă din partea ministerului instrucţiunii:

Nu se admite nicio detaşare de cât pentru apropierea soţilor-învăţători; pentru ace care întreţin mame văduve şi fraţi orfani. Nu se admite nicio detaşare cu post cu tot, dintr'o localitate într'alta.

Toţi învăţătorii rămân la posturile lor. Nicio detaşare şi nici un concediu pentru învăţători nu se admite la revizoratul şcolar, fără aprobarea ministeru'ui.

x **Dl. profesor doctor I. Tănăsescu** *fiind reîntors în localitate, anunţă că şi-a reluat consultaţiile în cabinetul d-sale din str. Coroi No. 6 (orele 1—4 p. m).*

x Parfumeria „ELEFANT" str. Cuza Vodă 62 este cea mai asortată parfumerie în cele mai selecţionate produse străine şi indigene. Serviciul cu lant şi conştiincios. Vinde mai eftin ca ori unde. 2

Proces interesant

pentru arestare ilegală

Dorohoi 28.— In urma reclamaţiilor d-lor av. Gh. Păltiniş din Dorohoi, M. Oţăeru din Lozna, V. V. Cărăuşu din Tarna şi M. Pavelescu din Dorohoi, tribunalul local a fixat termen la 24 Octombrie crt. de judecare a procesului intentat d-lor I. Inculeţ, ministru de interne, V. Petrovici, pprefectul judeţului Dorohoi, I. Nejelschi, poliţaiul oraşului, V. Oanea, directorul penitenciarului local, D. Popescu şi V. Ionescu, comisari în poliţia Dorohoi.

Faptele pentru care au fost daţi în judecată sunt, arestare ilegală şi violare de domiciliu.

Tragedia unui student

El moare în preajma examenului, răpus de febră tifoidă

Dorohoi 28.— Populaţia oraşului nostru şi mai ales tineretul studenţesc a fost adânc impresionat prin moartea tânărului Henrich Fagădău, în etate de 22 ani, student în anul III al facultăţii de drept din Iaşi, răpus de febră tifoidă în preajma examenului.

Nefericitul student făcea parte din comitetul de conducere al cercului studenţesc, cercul cultural şi asociaţia Macaby.

Inmormântarea a avut loc astăzi, luând parte un public numeros. Delegaţi societăţilor au ţinut cuvântări, evidenţând meritele dispărutului.

S. Sandy

Distracţie stupidă

prin telefon

Bucureşti 28. — D-ra dr. Rela Heiner din strada Nerva Traian era mereu trezită noaptea prin telefon, iar un glas bărbătesc îi adresa cuvinte insultătoare.

Autorităţile au stabilit că autorul acestei isprăvi este farmacistul Const. Dimitriu din Calea Rahovei.

El a fost dat în judecată.

INFORMAŢIUNI

x **Nu consumaţi surogate! Cafeaua „Melange Princiar" este delicioasă şi eftină numai la „MOCA".**

x *Doctorul Zosin* şi-a reluat consultaţiunile, în strada Armeană 15, *dela 2—4.*

x *Doctor Ghideon Bierer* specialist în chirurgie ortopedică şi ortopedie, fost timp îndelungat operator la clinica Prof. Lorenz (Viena), medic şef al spitalului de tuberculoză osoasă din Cernăuţi, soseşte la Iaşi şi primeşte numai câteva zile bolnavi ortopedici.

Schilodiri înăscute şi contractate, strâmbări ale coloanei vertebrale şi ale extremităţilor, paralizii, boli de oase şi de încheeturi (inflamaţiuni, tuberculoză) urmări de accidente, efectuarea de bandaje, corsete şi aparate.

D-sa primeşte bolnavi în zilele de Luni 8, Marţi 9 şi Miercuri 10 Octombrie în cabinetul d-lui Dr. Adolf Lederhändler str. V. Stroescu 12, între 3—6 d. a.

Ingrijiţi-vă ochii purtând ochelari

— dela —
Optica ARGUS
LAPUŞNEANU 43
vis-a-vis de Hotel Palace
CALITĂŢI SUPERIOARE
PREŢURI EFTINE

LICITAŢIE

Liceul Internat Iaşi reaminteşte celor interesaţi că, în ziua de Vineri, 28 Septemb. 1934, ora 17, se ţine în localul liceului a doua licitaţie pentru aprovizionarea internatului cu *pânea* şi *carnea* necesară pe timp de un an.

In lipsa concurenţilor pentru pâine se primesc oferte pentru făină de grâu.

Director, *T. A. Badareu*

Nu confundaţi mantilele reputate „FULGARINE" cu alte mărci.
Singurul depozitar pentru Iaşi este magazinul „TRIUMF"
Str. Lăpuşneanu 44

Tricotage, lu'are, mănuşi ultime noutăţi sosesc zilnic la
„EDUARD"

Epitropia Generală a Casei Spitalelor şi Ospiciilor Sft. Spiridon din Iaşi

ANUNCIU

Se aduce la cunoştinţa celor interesaţi că, la 15 Octombrie a. c., va avea loc concursul de Infirmiere şi Supraveghetoare de Spital al Epitropiei.

Numărul locurilor vacante pentru anul şcolar 1934 | 935 este de 12. Condiţiunile de înscriere şi admitere:

1) Actul de naştere. 2) Certificat de moralitate (bună purtare). 3. Certificat de absolvire a minimum 2 clase secundare. 4. Certificatul, legalizat de consimţământ (din partea bărbatului sau tutorelui), prin care se autorză urmurea şcoalei. 5) Declaraţiunea elevei că după absolvirea şcoalei va veni în Spitalele Epitropiei, minimum doi ani, după nevoile Casei. 6) Certificat de naţionalitate română. 7) Certificat de sănătate vizat de un medic oficial.

Candidatele trebue să aibă minimum 18 ani şi maximum

Examenul de admitere se va trece în faţa unei comisiuni—asupra cunoştinţelor din ultima clasă în ceia ce priveşte limba română, aritmetică, istorie şi geografie. Elevele reuşite interne vor avea întreţinerea completă de'a Epi-

Detaşaţi bonul

Excursiuni zilnice la Bucureşti

cu ocazia grandioasei expoziţii a Industriei Româneşti din Parcul Carol

Preţul cl. II-a Lei 1340
cl. III-a „ 1090

în care se cuprind:

preţul biletului dus şi întors cu tren accelerat, pensiune completă pentru 2 zile şi 2 nopţi la Hotel Splendid, transportul, intrările şi viza la Expoziţie, excursie 3 ore în autocar.

Inform. şi înscrierile la Agenţia Wagons-Lits | Cook, Iaşi, P. Unirei

Plecări zilnice indiferent de numărul participanţilor